

GARDA FORESTIERĂ FOCSANI  
Intrare Nr. 6291  
Ieșire  
Ziua 03 Luna 07 Anul 2017

TABEL privind datele aferente APV-urilor DIN RAZA OSP OITUZ care necesita VERIFICARE și APROBARE de catre Delegatii GARZII FORESTIERE FOCSANI/ GFJ BUZAU la data de 22.06.2017

In conformitate cu prevederile 1507/26.08.2016-art 2. lit. d) precum si a adresei GF Focsani nr 171/09.01.2017 va trimitem alaturat lista centralizatoare cu APV-urile pentru care se incadreaza in procedura de aprobare de catre delegatii Garzii Forestiere FOCSANI

NR CRT	NUME PROPRIETAR	APV NR. DIN REGISTRUL Ocol	APV NUMAR SUMAL	UP	UA	TRATAMENT -FEL TAIERE	SUPR (HA)	VOLUM (MC)	DATA MARCARI	Act normativ in baza caruia se face solicitarea					OBSERVATII
										tip act	nr/an	articol	alineat	litera	
1	SC TORNATOR SRL	10060	1150846	II Dunette	151A-152A-153A-154A	ACCIDENTALE	61,6	545	01.03.2017	OM	1507/2016	2.		d	Rupturi si doboraturi de vant
	Com. SIRIU-jud BUZAU					TOTAL	61,60	545							Productie 2017

Restul documentatiei se transmite de catre OS PRIVAT OITUZ sub forma scanata la adresa de mail: [itrsvfcsimplementare@yahoo.com](mailto:itrsvfcsimplementare@yahoo.com) conform precizarilor din adresa GF FOCSANI nr 171/09.01.2017

SEF OCOL  
Ing. KISS OLIVER



FOND FORESTIER  
Ing. NEGOITA ADRIAN

*Handwritten notes:*  
 A. olivierului Antony!  
 nu se poate lua!  
 G.F.J. Buzau  
 Procede cele  
 cele  
 Negoița A.



SC TORNATOR SRL  
OS Privat Oituz

08.05.2017  
APROBAT

ACT DE PUNERE IN VALOARE NR. 1150846 - BC - 23120030

P10060

Unitate de Productie : II - DUNETTE  
Denumire A.P.V. : Giurca-P 10060 INC

Suprafata totala act - (ha) : 132,39		Tratament : ACCIDENTALE I		Natura produsului : ACCIDENTALE I		Tehnologia de exploatare : TRUNCHIURI SI CATARGE		Data inventarierii : 30.03.2017		Anul exploatarei : 2017		Procedeeul de inventariere : FIR CU FIR		Ciocan rotund nr. : PP-BC-02-07		Ciocan patrat nr. :		Informatii privind N.T.S.M.		Grupa de specii	Nr. de arbori	Vol. arbore
																		Stancarii pe - (ha) :	Rasinoase	410	522	
																		Arbori putregaiosi - (buc) : 2	FAG	43	49	
																		cu un volum de - (mc) : 1,00	Quercinee			
																		Iescarii -(buc) : 20	Diverse tari	6	4	
																		cu un volum de - (mc) : 25,00	Diverse moi	3	4	
																		Total :		462	579	
Specia		SORTARE DIMENSIONALA						Lemn lucru	Coaja	Lemn de foc		Volum brut										
		G1	G2	G3	M1	M2	M3	LS		Total	VF											
BRAD		70	39	9	5	1			124	14	15	153										
MOLID		60	159	47	34	11		3	314	31	24	369										
FAG		5	11		1	1			18	1	30	49										
PLOP TREMURATOR											4	4										
MESTEACAN											4	4										
TOTAL		135	209	56	40	13		3	456	46	77	579										
U.A.	Suprafata ha	Varsta ani	Panta G	Semintis utilizabil				Total volum brut														
				%	S. tot	Compozitie		H.														
151 A	37,30	65,0	22,00					458														
152 A	30,10	65,0	20,00					61														
153 A	19,94	63,8	24,00					8														
154 A	45,05	70,5	26,00					52														
Total	132,39							579														
U.A.	BR	FA	ME	MO	PL.T	Volum																
151 A	126	49	4	276	3	458																
152 A	12			49		61																
153 A				8		8																
154 A	15			36	1	52																
Total	153	49	4	369	4	579																
U.A.	Specia	Diametre		Inaltime		Var sta	Vol. arb	Nr. arb	Cres tere	Sortare dimensionala						Coaja	Lemn foc		Volum brut			
		dt	deg	ht	hc					G1	G2	G3	M1	M2	M3	LS		Total	VF			
151 A	BR	41,50	42,37	29,80	29,71	65	1,85	68		58	35	8	5	1			12	7		126		
	MO	33,60	32,78	29,70	29,41	65	1,11	249		42	121	35	25	8		2	23	20		276		
	FA	38,00	35,41	25,00	24,61	65	1,17	42		5	11		1	1			1	30	3	49		
	PL.T	50,00	47,10	25,50	25,22	65	1,50	2										3		3		
	ME	32,00	32,14	25,00	25,03	65	0,67	6										4		4		
Total U.A. : 151 A								367		105	167	43	31	10		2	36	64	3	458		
152 A	BR	50,00	45,76	29,90	29,37	65	2,00	6		5	2	1					1	3		12		
	MO	33,33	31,27	29,60	28,82	65	1,00	49		4	23	7	5	2		1	4	3		49		
Total U.A. : 152 A								55		9	25	8	5	2		1	5	6		61		
	MO	33,00	33,36	29,20	29,50	65	1,14	7		2	3	1	1				1			8		
153 A	FA	26,00	26,00	22,00	22,00	55		1												8		
Total U.A. : 153 A								8		2	3	1	1				1			8		
154 A	BR	45,00	48,80	29,40	29,14	90	2,14	7		7	2						1	5		15		
	MO	34,00	35,49	32,00	33,40	65	1,50	24		12	12	4	3	1			3	1		36		
	PL.T	44,00	44,00	21,50	21,50	65	1,00	1										1		1		
Total U.A. : 154 A								32		19	14	4	3	1			4	7		52		
Total General U.A. :								462		135	209	56	40	13		3	46	77	3	579		



Ocol  
Lucian

Intocmit,

~~Lucian~~

Birou Fond Forestier

ing. Negota Adrian  
Negota A.

Verificat

ing. Matei Lucian  
8.06.2017



UP II DUNNETTE

01/01/2016

DESCRIEREA STATIONII SI ARBORETULUI				ELM	P	M	VĂR	DM	HM	C	A	EL	PROVE	VI	DENS	VOLUM			CRES		
				ARB	R	RE	STA	CM	M	L	MES	AG	NIENTA	TA	CONS	MC/	MC/	MC/			
				P	P	GE	ANI			P	TEC	AJ		LI		HA	UA	HA			
63V 0.35 HA GF: SUP: TS: TP: SOL: Versant mijlociu : ondulat EXPOZITIE: N ÎNC: 8 G ALTITUDINE: 1101 M LITIERĂ: TIP FLORĂ:																					
COMP.ACTUALĂ: COMP.TEL: SORT: SEM.UTIL: SUBARBORET: DATE COMPL.: Alte date complement. POL: ERZ:																					
LUCRĂRI EXEC.: LUCRĂRI PROP.:																					
TOTAL																					
151A 97.30 HA GF: 1-1G 4J 1C SUP: J TS: 3333 TP: 1311 SOL: 3101 Versant : ondulat EXPOZITIE: SV ÎNC: 22 G ALTITUDINE: 804 - 1055 M LITIERĂ: continuă-subpină TIP FLORA: Asperula-Dentaria Artificial de prod. sup. relativ-cchicn				ELM	P	M	VĂR	DM	HM	C	A	EL	PROVE	VI	DENS	VOLUM			CRES		
				ARB	R	RE	STA	CM	M	L	MES	AG	NIENTA	TA	CONS	MC/	MC/	MC/			
				P	P	GE	ANI			P	TEC	AJ		LI		HA	UA	HA			
COMP.ACTUALĂ: 7 MO 2 BR 1 FA COMP.TEL: 7 MO 2 BR 1 FA SORT: MO Foarte gros, cherestea VĂRSTA EXPL.: 130 ani BR Foarte gros, cherestea SEM.UTIL: SUBARBORET: DATE COMPL.: Uscare slabă Alte date complement. POL: ERZ: LUCRĂRI EXEC.: 2012-Rărituri 2015-T, produse accidentale LUCRĂRI PROP.: RĂRITURI				MO	7	P	65	32	30	1			.5	NEC	N	0.63	471	17568	10.3		
				BR	2	IN	75	42	29	1	M	.5	RN	N	0.18	135	5096	2.5			
				FA	1	IN	75	32	26	2	M	.5	RN	N	0.09	96	3581	1.0			
TOTAL							65				1				0.9	702	26185	13.8			
151B 0.29 HA GF: 1-1G 4J 1C SUP: J TS: 3730 TP: 9821 SOL: 3108 Lunca înaltă : plan EXPOZITIE: ÎNC: 4 G ALTITUDINE: 697 M LITIERĂ: lipsă TIP FLORĂ: Natural fundamental prod. mij. relativ-				ELM	P	M	VĂR	DM	HM	C	A	EL	PROVE	VI	DENS	VOLUM			CRES		
				ARB	R	RE	STA	CM	M	L	MES	AG	NIENTA	TA	CONS	MC/	MC/	MC/			
				P	P	GE	ANI			P	TEC	AJ		LI		HA	UA	HA			
COMP.ACTUALĂ: 10 AN COMP.TEL: 10 AN SORT: AN Celuloză VĂRSTA EXPL.: 80 ani SEM.UTIL: A SUBARBORET: DATE COMPL.: Alte date complement. POL: ERZ: LUCRĂRI EXEC.: LUCRĂRI PROP.: T.IGIENĂ				AN	10	IN	40	18	15	3		.4	RN	N	0.70	163	47	2.2			
TOTAL							40				3				0.7	163	47	2.2			
151C 0.10 HA GF: SUP: TS: TP: SOL: Pletou : plan EXPOZITIE: ÎNC: ALTITUDINE: 699 M LITIERĂ: TIP FLORĂ:				ELM	P	M	VĂR	DM	HM	C	A	EL	PROVE	VI	DENS	VOLUM			CRES		
				ARB	R	RE	STA	CM	M	L	MES	AG	NIENTA	TA	CONS	MC/	MC/	MC/			
				P	P	GE	ANI			P	TEC	AJ		LI		HA	UA	HA			
COMP.ACTUALĂ: COMP.TEL: SORT: SEM.UTIL: SUBARBORET: DATE COMPL.: Alte date complement. POL: ERZ:																					
LUCRĂRI EXEC.: LUCRĂRI PROP.:																					
TOTAL																					



## UP II DUNNETTE

01/01/2016

DESCRIEREA STATIONII SI ARBORETULUI				ELM	P	M	VĂR	DM	HM	C	A	EL	PROVE	VI	DENS	VOLUM			CRES	
				ARB	P	RE	STA	CM	M	L	MES	AG	NIENTA	TA	CONS	MC/	MC/	MC/		
					ARB	GE	ANI			P	TEC	AJ		LI		HA	UA	HA		
151M1 0.57 HA GF: SUP: TS: TP: SOL: Versant: ondulat EXPOZIȚIE: SV ÎNC: 22 G ALTITUDINE: 800 M LITERĂ: TIP FLORĂ: COMP.ACTUALĂ: COMP.TEL: SORT: VĂRSTA EXPL.: SEM.UTIL: SUBARBORET: DATE COMPL.: Alte date complement. POL: ERZ: LUCRĂRI EXEC.: LUCRĂRI PROP.:																				
TOTAL																				
DESCRIEREA STATIONII SI ARBORETULUI				ELM	P	M	VĂR	DM	HM	C	A	EL	PROVE	VI	DENS	VOLUM			CRES	
				ARB	P	RE	STA	CM	M	L	MES	AG	NIENTA	TA	CONS	MC/	MC/	MC/		
					ARB	GE	ANI			P	TEC	AJ		LI		HA	UA	HA		
151M2 0.95 HA GF: SUP: YS: TP: SOL: Versant: ondulat EXPOZIȚIE: S ÎNC: 26 G ALTITUDINE: 704 - 778 M LITERĂ: TIP FLORĂ: COMP.ACTUALĂ: COMP.TEL: SORT: VĂRSTA EXPL.: SEM.UTIL: SUBARBORET: DATE COMPL.: Alte date complement. POL: ERZ: LUCRĂRI EXEC.: LUCRĂRI PROP.:																				
TOTAL																				
DESCRIEREA STATIONII SI ARBORETULUI				ELM	P	M	VĂR	DM	HM	C	A	EL	PROVE	VI	DENS	VOLUM			CRES	
				ARB	P	RE	STA	CM	M	L	MES	AG	NIENTA	TA	CONS	MC/	MC/	MC/		
					ARB	GE	ANI			P	TEC	AJ		LI		HA	UA	HA		
151V 0.75 HA GF: SUP: TS: TP: SOL: Versant inferior ondulat EXPOZIȚIE: E ÎNC: 14 G ALTITUDINE: 706 M LITERĂ: continuă-groasă TIP FLORĂ: COMP.ACTUALĂ: COMP.TEL: SORT: VĂRSTA EXPL.: SEM.UTIL: SUBARBORET: DATE COMPL.: Alte date complement. POL: ERZ: LUCRĂRI EXEC.: LUCRĂRI PROP.:																				
TOTAL																				
DESCRIEREA STATIONII SI ARBORETULUI				ELM	P	M	VĂR	DM	HM	C	A	EL	PROVE	VI	DENS	VOLUM			CRES	
				ARB	P	RE	STA	CM	M	L	MES	AG	NIENTA	TA	CONS	MC/	MC/	MC/		
					ARB	GE	ANI			P	TEC	AJ		LI		HA	UA	HA		
152 A 90.10 HA GF: 1-1G4J1C SUP: J TS: 999 TP: 1311 SOL: 3101 Versant: ondulat EXPOZIȚIE: SV ÎNC: 20 G ALTITUDINE: 765 - 1078 M LITERĂ: continuă-subțire TIP FLORĂ: Asperula-Dentaria Artifici- cial du prod. sup. relativ-echiea COMP.ACTUALĂ: 7 MO 2 BR 1 FA COMP.TEL: 7 MO 2 BR 1 FA SORT: MO Foarte gros, cherestea VĂRSTA EXPL.: 190 ani BR Foarte gros, cherestea SEM.UTIL: SUBARBORET: DATE COMPL.: Rocă la suprafață/0,15 Doborâturi izolate Alte date complement. POL: ERZ: LUCRĂRI EXEC.: 2012-Rărituri 2015-Y.produce accidentale LUCRĂRI PROP.: RĂRITURI																				
TOTAL							65				1					0.8	626	18842	12.4	







## UP II DUNNETTE

01/01/2016

DESCRIEREA STAȚIUNII ȘI ARBORETULUI																												
ELM ARB	P R P	M R P	VĂR RE GE	STĂ ANI	DM CM	HM M	C L P	A MES TEC	EL AG AJ	PROVE NIENTA	VI TA LI	DENS		VOLUM		CRES												
												CONS	MC/ HA	MC/ UA	MC/ HA													
154 A 45.05 HA GF: 1-1G 4J 1C SUP: J TS: 3333 TP: 1311 SOL: 3101 Versant : ondulat EXPOZIȚIE: S ÎNC: 26 G ALTITUDINE: 856 - 1183 M LITIERĂ: continuă-normală TIP FLORĂ: Asperula-Dentaria Artificial de prod. sup. relativ-echien COMP.ACTUALĂ: 6 MO 2 BR 2 FA COMP.TEL: 6MO 2 BR 2 FA SORT: MO Foarte gros, cherestea VĂRSTA EXPL: 130 ani BR Foarte gros, cherestea SEM.UTIL: SUBARBORET: DATE COMPL.: Alte date complement. POL: ERZ: LUCRĂRI EXEC.: 2012-Rarități 2015-T.produse accidentale LUCRĂRI PROP.: RĂRITURI														MO	6	P	65	32	29	1		.6	NEC	N	0.54	319	14371	8.8
	BR	2	IN	70	32	27	1	M	.6	RN	N	0.18	136	6127	2.7													
	FA	2	IN	70	30	25	2	M	.5	RN	N	0.18	102	4595	2.0													
TOTAL				65				1				0.9	557	25093	13.5													
DESCRIEREA STAȚIUNII ȘI ARBORETULUI																												
ELM ARB	P R P	M R P	VĂR RE GE	STĂ ANI	DM CM	HM M	C L P	A MES TEC	EL AG AJ	PROVE NIENTA	VI TA LI	DENS		VOLUM		CRES												
												CONS	MC/ HA	MC/ UA	MC/ HA													
154 B 8.91 HA GF: 1-1G 4J 1C SUP: J TS: 3332 TP: 1821 SOL: 3101 Versant superior : ondulat EXPOZIȚIE: S ÎNC: 28 G ALTITUDINE: 1124 - 1204 M LITIERĂ: continuă-normală TIP FLORĂ: Rubus hirtus Natural fundamental prod. mij. plurien COMP.ACTUALĂ: 6 FA 2 BR 1 BR 1 MO COMP.TEL: 4MO 3 FA 3 BR SORT: FA Gros și mijl., cherestea VĂRSTA EXPL: 120 ani BR Mijlociu, celuloza, constr. SEM.UTIL: SUBARBORET: DATE COMPL.: Doborâturi izolate Alte date complement. POL: ERZ: LUCRĂRI EXEC.: 2014-T.cvășigradinărite(jard) LUCRĂRI PROP.: T.CVĂȘIGRADINĂRITE(jard, AJUTORAREA REG NATURALE														FA	2	IN	175	66	32	3	M	.6	RN	N	0.18	125	1114	0.4
	FA	3	IN	135	50	30	3	M	.6	RN	N	0.27	193	1720	0.9													
	FA	1	IN	75	26	23	3	M	.5	RN	N	0.09	88	784	0.8													
	BR	2	IN	175	74	35	2	M	.6	RN	N	0.18	197	1221	1.0													
	BR	1	IN	75	32	26	2	M	.5	RN	N	0.09	44	392	1.1													
	MO	1	IN	175	64	35	2	M	.6	RN	N	0.09	38	339	0.3													
TOTAL				175				3				0.9	625	5570	4.5													
DESCRIEREA STAȚIUNII ȘI ARBORETULUI																												
ELM ARB	P R P	M R P	VĂR RE GE	STĂ ANI	DM CM	HM M	C L P	A MES TEC	EL AG AJ	PROVE NIENTA	VI TA LI	DENS		VOLUM		CRES												
												CONS	MC/ HA	MC/ UA	MC/ HA													
159 6.14 HA GF: 1-1G 4J 1C SUP: J TS: 3333 TP: 1311 SOL: 3101 Versant : ondulat EXPOZIȚIE: NV ÎNC: 16 G ALTITUDINE: 719 - 800 M LITIERĂ: continuă-subțire TIP FLORĂ: Asperula-Dentaria Natural fundamental prod. sup. relativ-echien COMP.ACTUALĂ: 3 FA 3 MO 2 LA 2 BR COMP.TEL: 4MO 3 FA 2 BR 1 LA SORT: FA F.gros, cher. sup., derulaj VĂRSTA EXPL: 130 ani MO Foarte gros, cherestea SEM.UTIL: SUBARBORET: DATE COMPL.: Alte date complement. POL: ERZ: LUCRĂRI EXEC.: 2014-Curățiri LUCRĂRI PROP.: T.IGIENĂ														FA	3	IN	30	14	12	2	M	.4	RN	N	0.24	34	209	2.6
	MO	3	P	30	18	14	1	M	.4	NEC	N	0.24	63	387	5.1													
	LA	2	P	30	18	16	2	M	.4	NEC	N	0.16	41	252	2.8													
	BR	2	IN	30	16	14	1	M	.4	RN	N	0.16	43	264	2.8													
TOTAL				30				1				0.8	181	1112	13.3													



6)

# Dobotari si tupturi de Vant

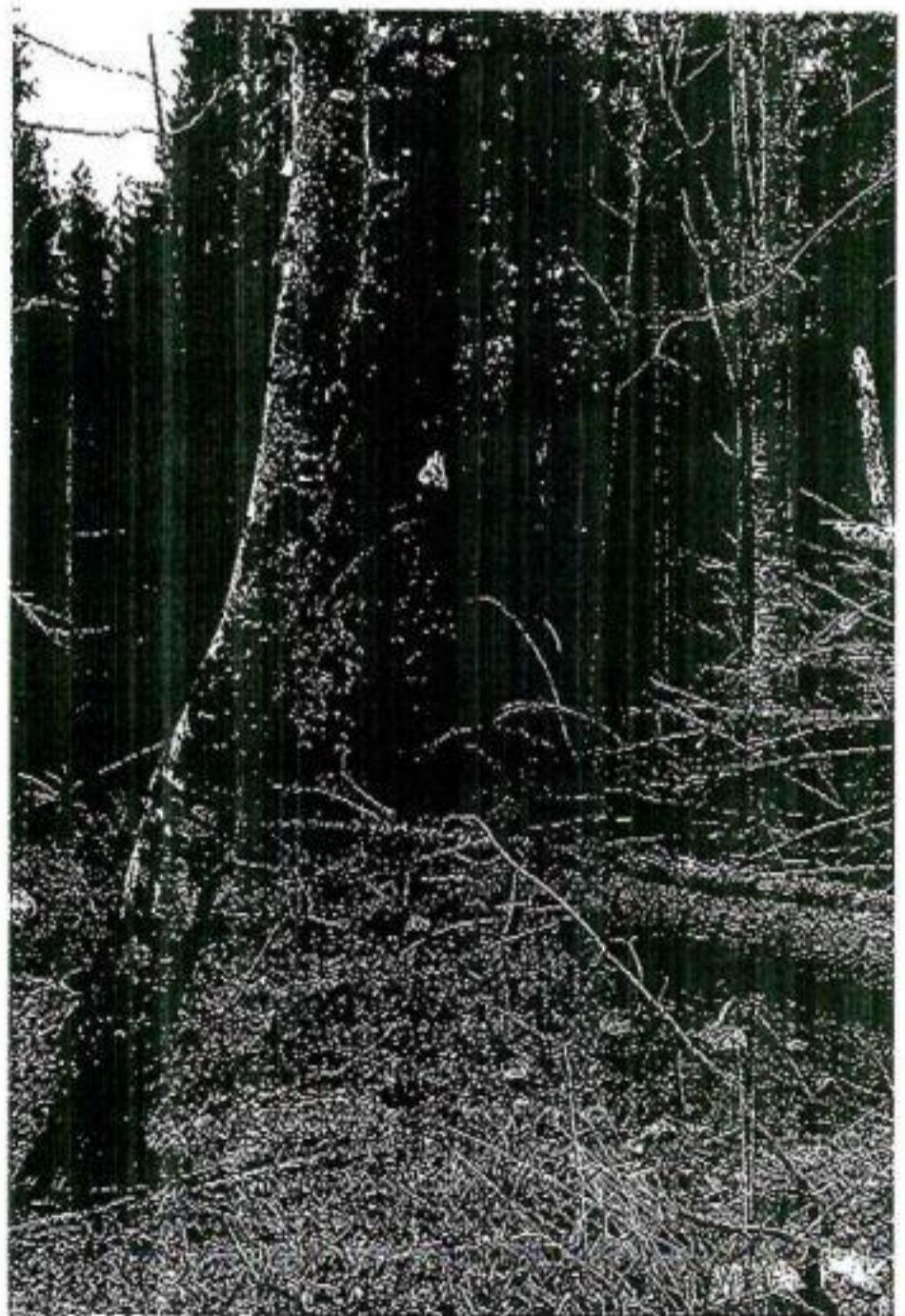
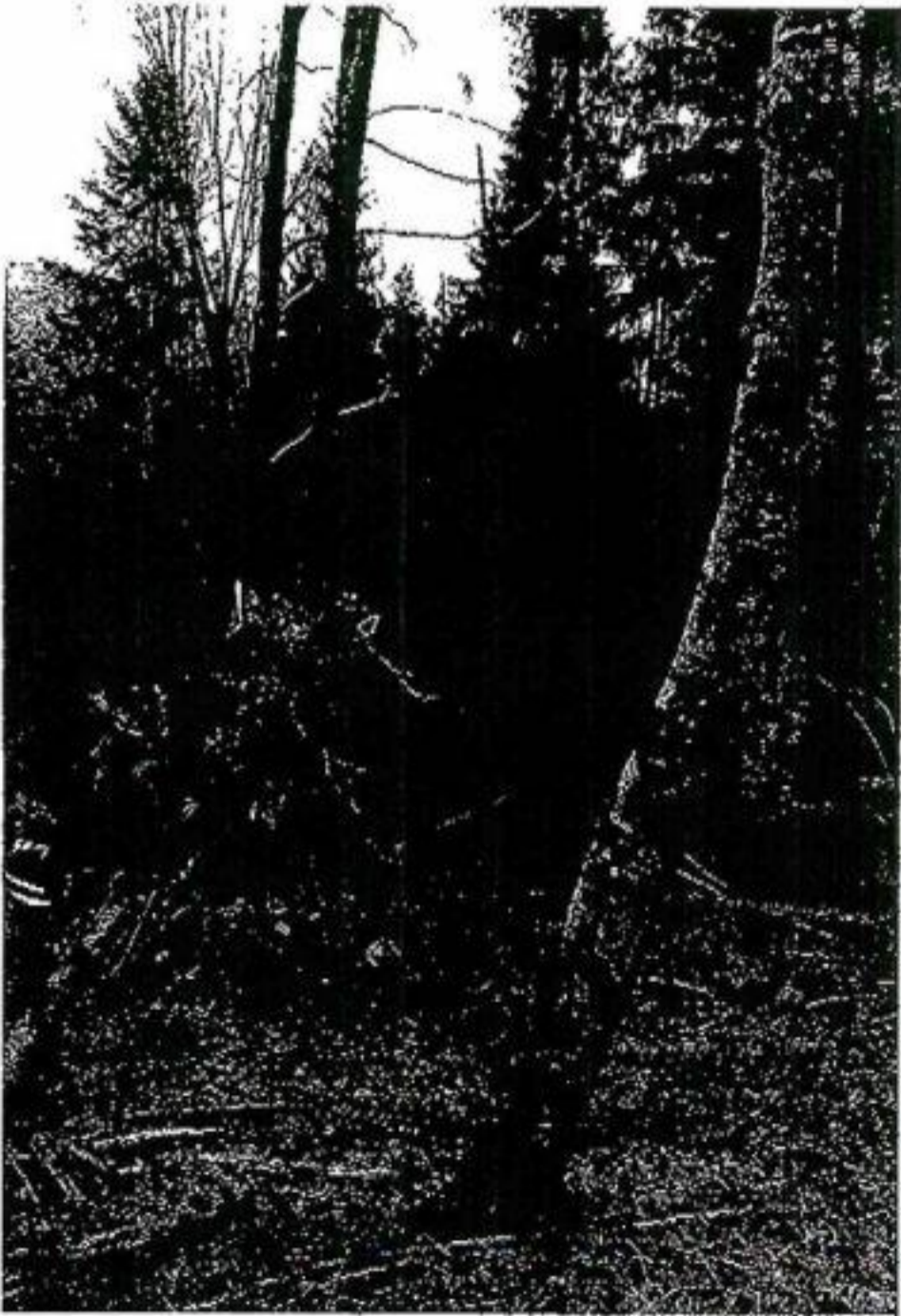
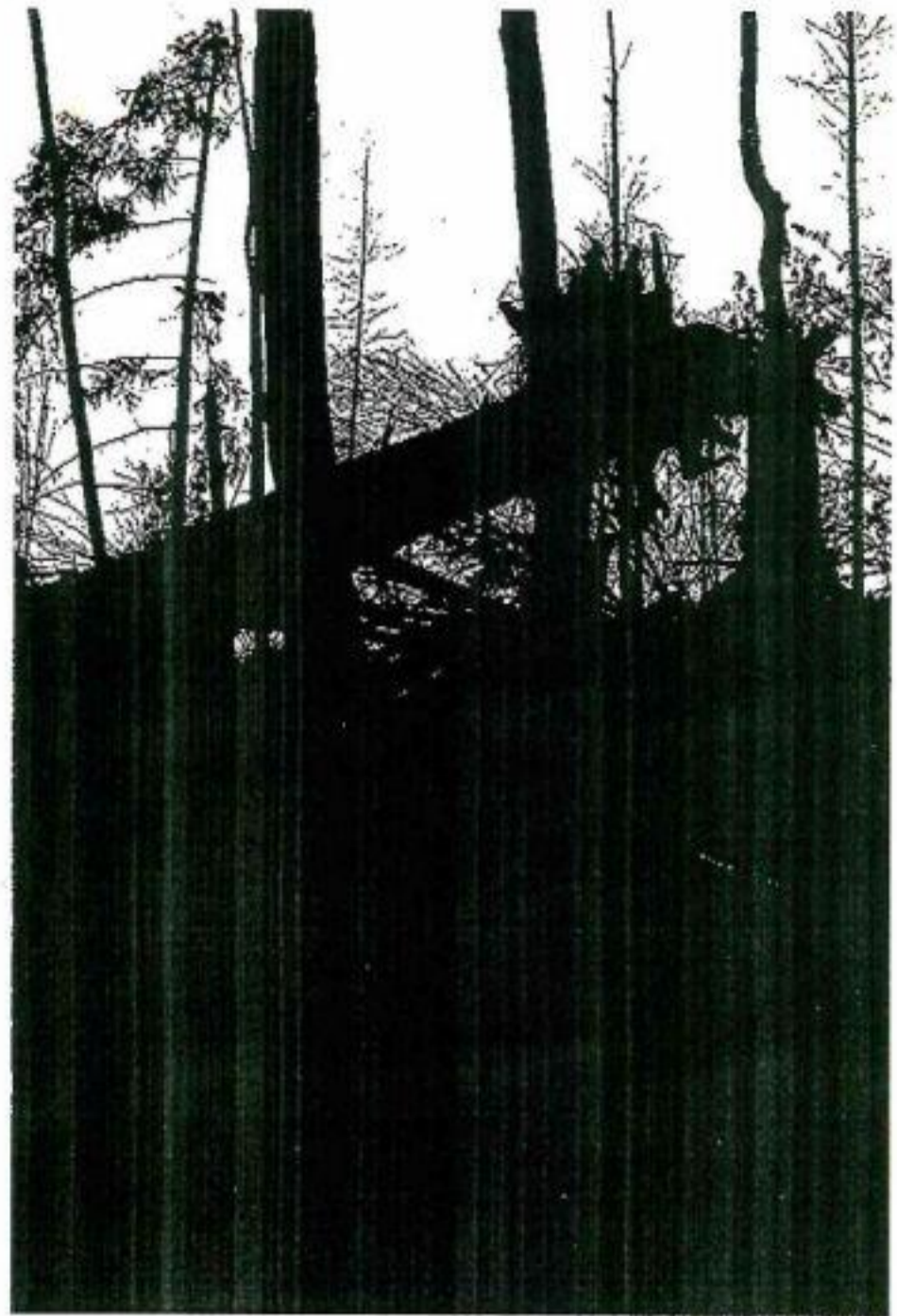

UP II Dunette nr 151-154.  
admin. OS Privat OITUZ  
Proprietar SC TORNATOR SRL

Foto: Simion Drajos-Corand.



(6)

Doborâturi și rupturi de Vânt

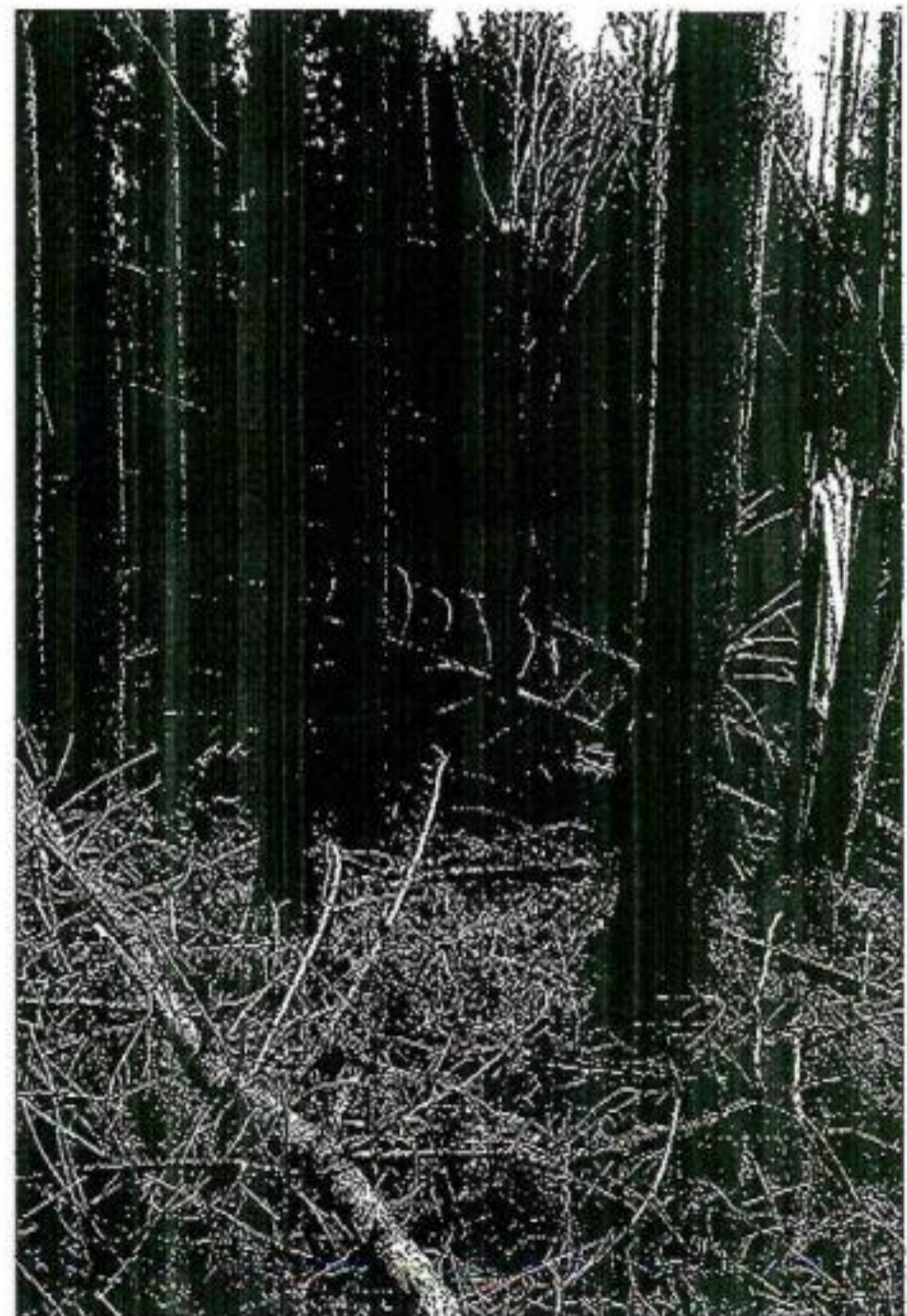
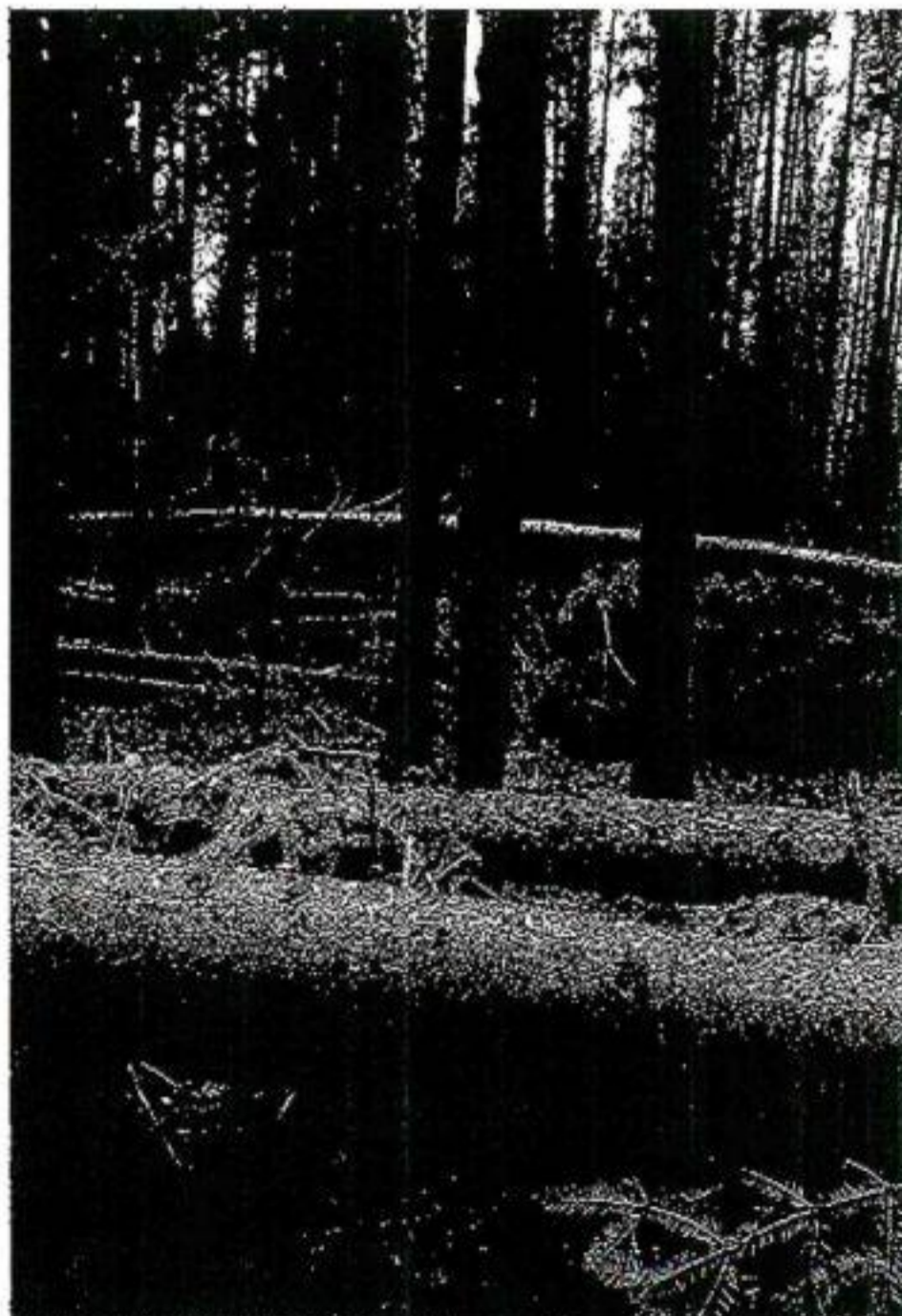
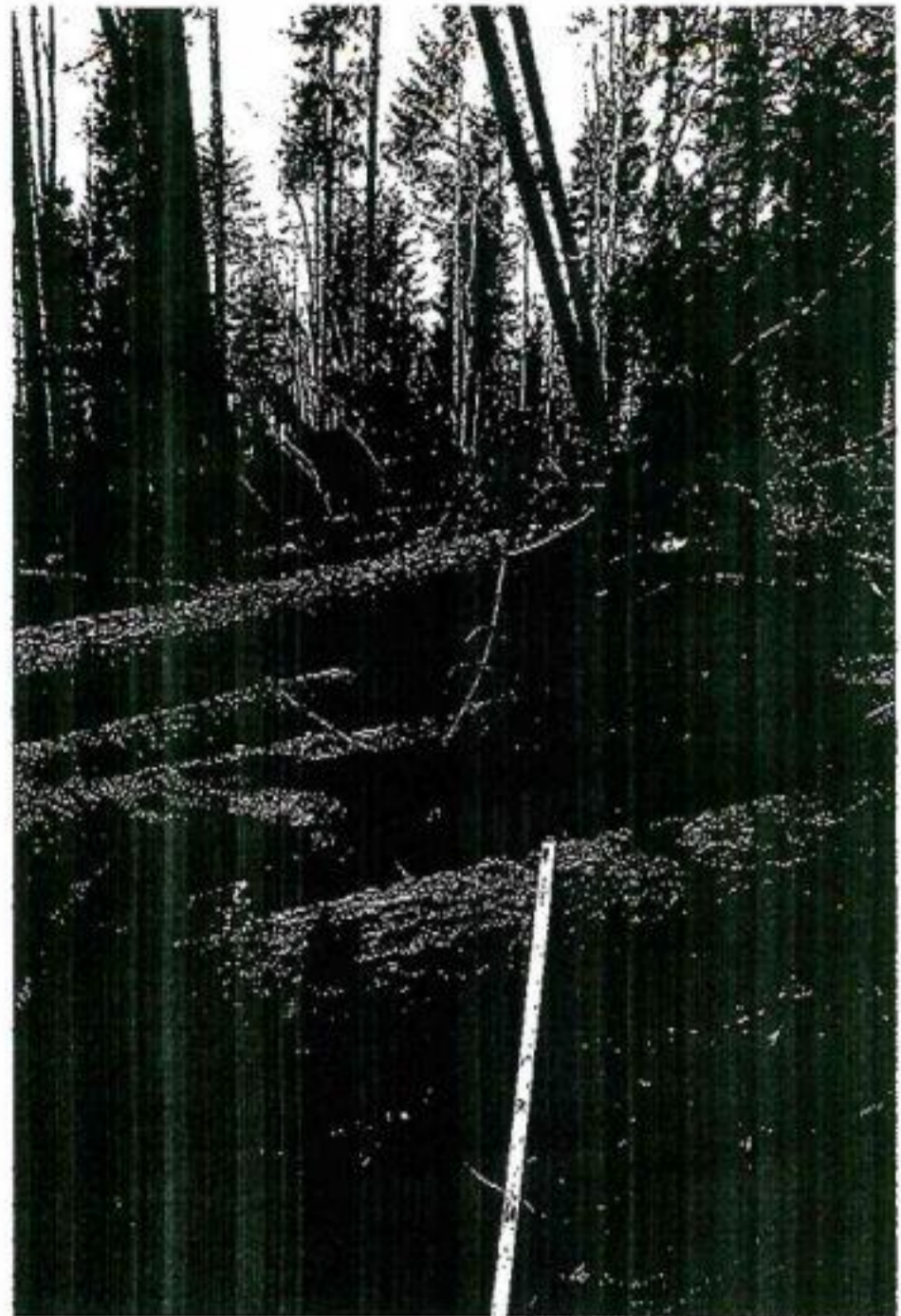
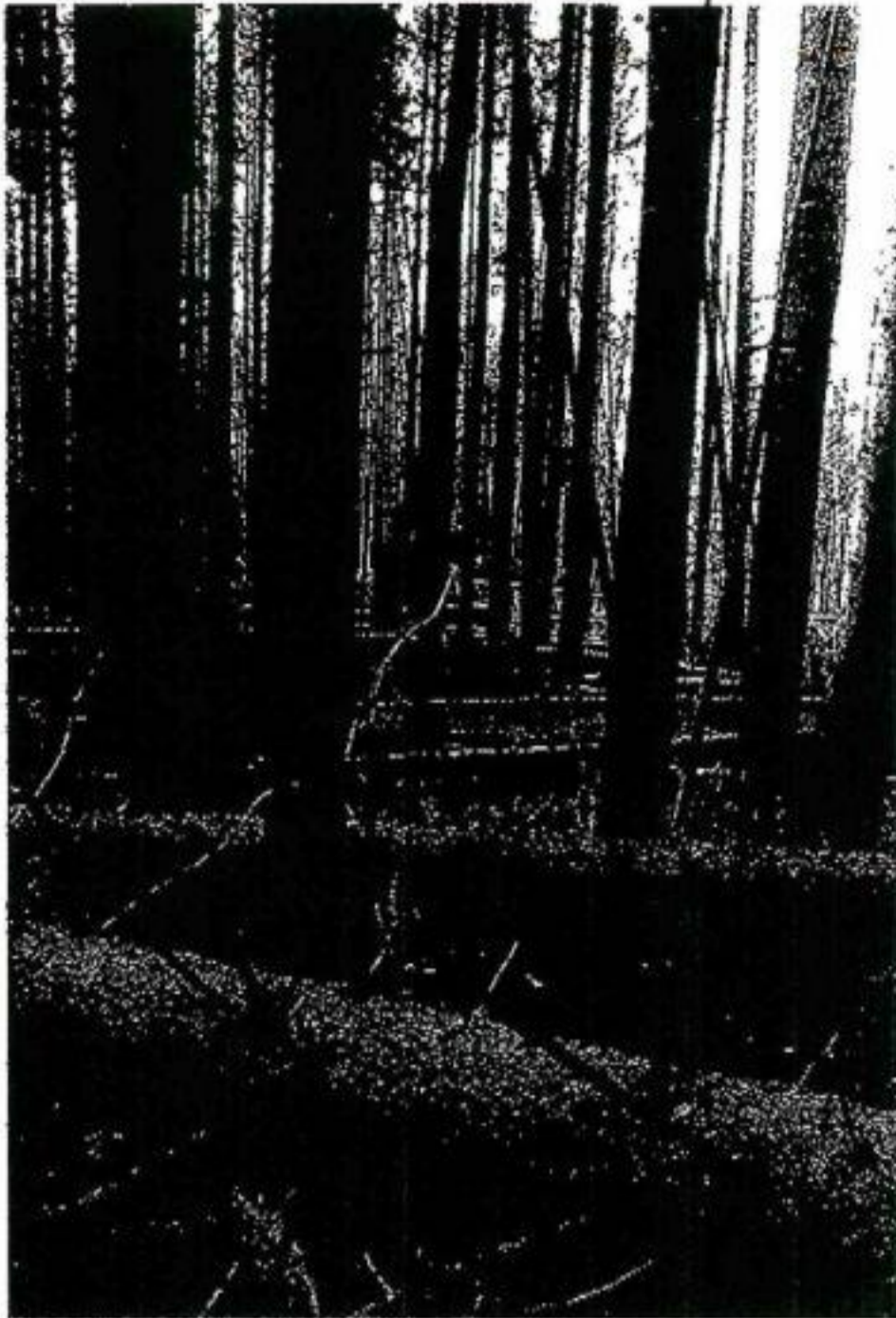

VP II Dunette Ma 152-154  
admin: OS Privat Oituz  
proprietar: SC TORNATOR SRL.

Foto: Simion Drages-Cornel



(6)

# Dobrotari și Rupturi de Vânt

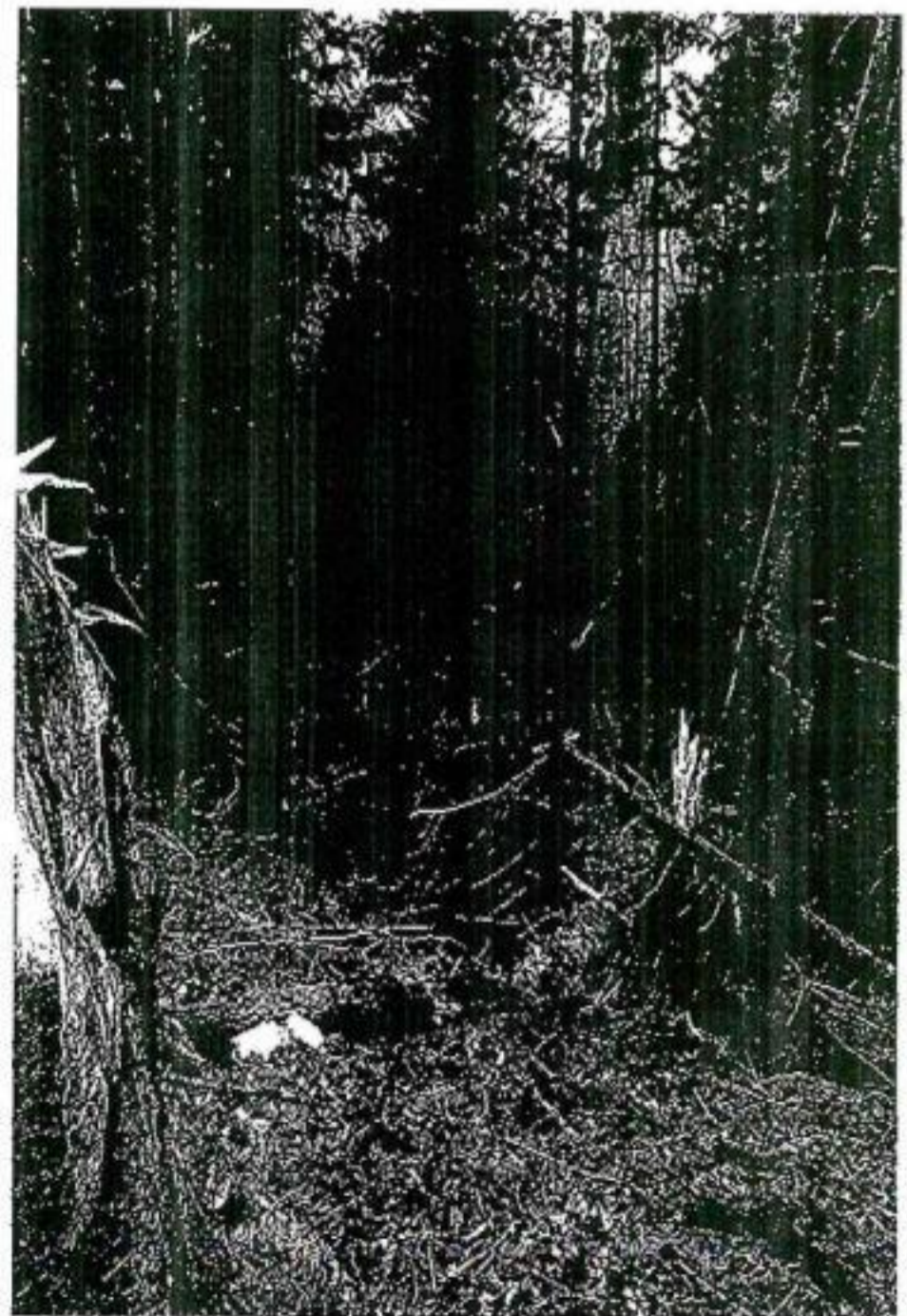
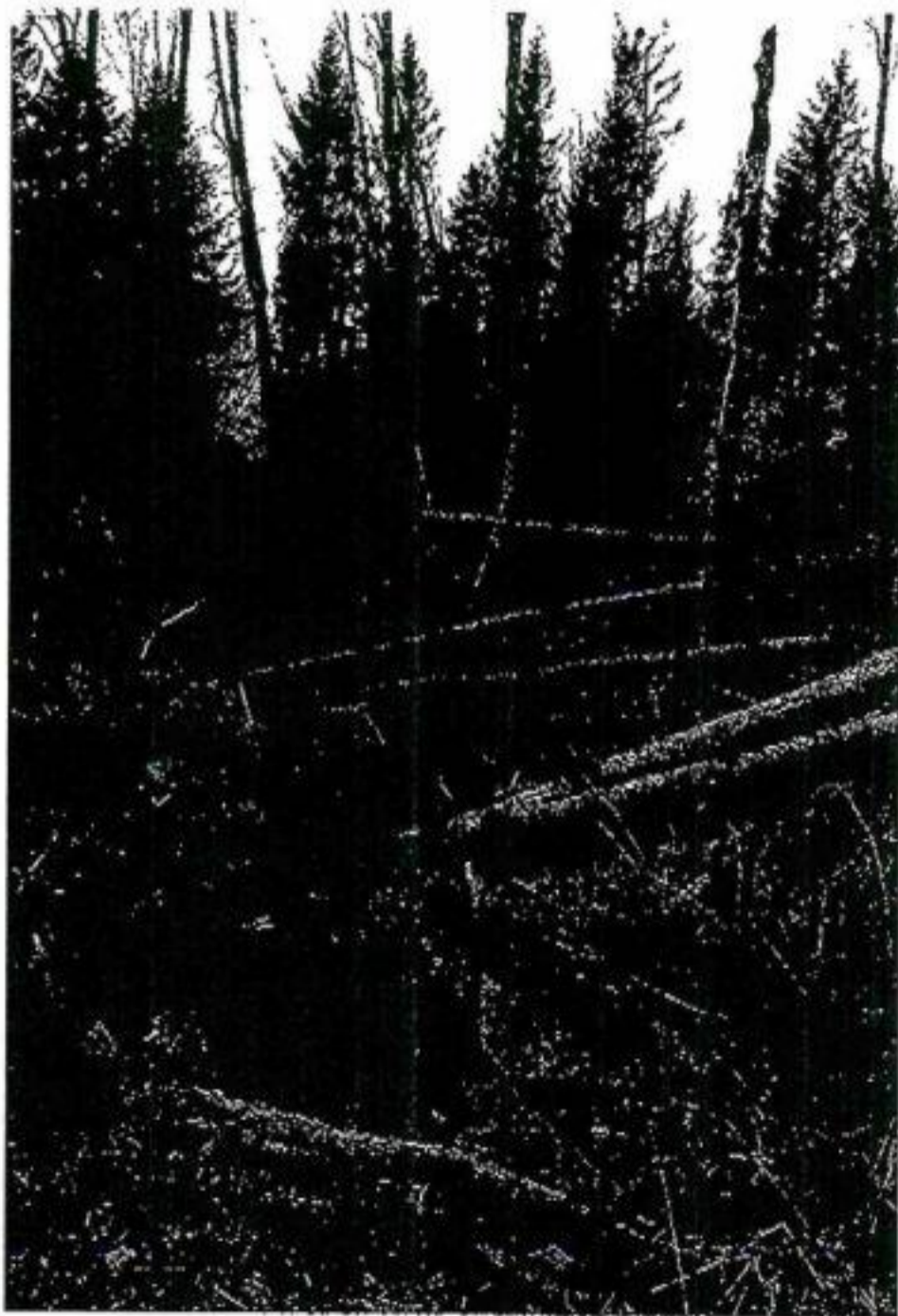

UPT Dunette Ma 151-154  
 admin: OS Privat OITUZ.  
 proprietar: SC TOR NATOR SRL.

Foto: Simion Dragos Cornel.