

GARDA FORESTIERĂ FOCȘANI
 Intrare Nr. 6060
 ieșire
 Ziua 26 Luna 06 Anul 2017

Directia Silvica Buzau
 Ocolul Silvic Pirscoș
 Nr. 10458/26.06.2017

A. I. A.
Director - Pirscoș
no erndele este
realiza obiectivele
tracului legat
care se impune ca
continuu

Catre,
 Garda Forestiera Focsani
 Spre stiinta :
 Directia Silvica Buzau
 Biroul Fond Forestier

In conformitate cu prevederile OM 1507/2016 referitor la procedura de aprobare a apv-urilor art.2 punctul 4 litera a) va notificam ca la Ocolul Silvic Pirscoș au fost constituite un numar de 16 partizi produse accidentale, constituite în arborete afectate de factori biotici și abiotici, inclusiv cele suprapuse peste marcări inițiale.

Anexat va inaintam documentatia apv-urilor in conformitate cu prevederile OM 1507/2016 art.2 punctul 4 litera a.:

- Apvurile verificate si vizate de seful de ocol:

1.UP I ACCI u.a.85,89	- 229mc
2.UP I ACCI u.a.35	- 104mc
3.UP I ACCII u.a.15,35	- 201mc
4.UP I ACCI u.a.94,95,96,97,105,106	- 554mc
5.UP I ACCI u.a.210AV	- 81mc
6.UP II ACCI u.a.3	- 97mc
7.UP II ACCI u.a.6	- 34mc
8.UPIII ACCI u.a.53,54,55	- 64mc
9.UP II ACCI u.a.158,161,162	- 122mc
10.UP II ACCI u.a.37	- 13mc
11.UP II ACCII u.a.17,18,27,28,29,34,35,36..	- 373mc
12.UP I ACCI u.a.86	- 301mc
13.UP I ACCI u.a.9	- 9mc
14.UP I ACCI u.a.44	- 45mc
15.UP I ACCII u.a.42,43,44,45	- 688mc
16.UP I ACCI u.a.82,83,84	- 916mc
Total	- 3831mc

Mentionam ca apv-urile sunt constituite in padurea statului si produsele respective sunt datorate caderilor masive de zapada cazute in perioada 20-21.04.2016, care au surpris arboretul infrunzit si care au determinat rupturi si doboraturi de zapada. Totodata precizam ca la aceasta data nu sunt finalizate

lucrările depunere în valoare pentru fenomenele înregistrate în data de 20-21.04.2017.

Mentionăm ca nici un u.a. nu se încadrează în ord 3814/2012 art.1 litera a-d.

- Proces verbal conferința a doua de amenajare a pădurilor pentru Ocolul Silvic Pârscov
- Descrierea parcelară (sinteză) pentru fiecare u.a. în care s-a efectuat punere în valoare
- Fotografii relevante privitoare la fenomen.

Sef Ocol
Ing. Moise Daniela



CDG

A handwritten signature or set of initials in blue ink, located below the "CDG" text.

ACT DE PUNERE IN VALOARE NR. - - BZ - 280

Unitate de Productie : 1 - magura
Denumire A.P.V. : 20

Suprafata totala act - (ha) : 26,67 Tratament : ACCIDENTALE I Natura produsului : ACCIDENTALE I Tehnologia de exploatare : TRUNCHIURI SI CATARGE Data inventarierii : 07.06.2017 Anul exploatarii : 2017 Procedeeul de inventariere : FIR CU FIR Ciocan rotund nr. : PS 231/2 Ciocan patrat nr. :	Informatii privind N.T.S.M.	Grupa de specii	Nr. de arbori	Vol. arbore
	Stancarii pe - (ha) : Arbori putregaiosi - (buc) : cu un volum de - (mc) : Iescarii -(buc) : cu un volum de - (mc) :	Rasinoase FAG Quercinee Diverse tari Diverse moi	130 504 187	49 213 39
		Total :	821	301

Specia	SORTARE DIMENSIONALA							Lemn lucru	Coaja	Lemn de foc		Volum brut
	G1	G2	G3	M1	M2	M3	LS			Total	VF	
FAG		10		4	5	3	1	23	2	24	4	49
GORUN (S)		25		29	33	18	6	111	20	82	17	213
CARPEN				2	1	1	1	5		19	2	24
CIRES PASARESC		2		1	1	1		5	1	9	1	15
TOTAL		37		36	40	23	8	144	23	134	24	301

U.A.	Suprafata ha	Varsta ani	Panta G	Semintis utilizabil				Total volum brut
				%	S. tot	Compozitie		
86	26,67	60,0	15,00					301
Total	26,67							301

U.A.	CA	CI	FA	GO.S	Volum
86	24	15	49	213	301
Total	24	15	49	213	301

U.A.	Specia	Diametre		Inaltimei		Var sta	Vol. arb	Nr. arb	Cres tere	Sortare dimensionala							Coaja	Lemn foc		Volum brut
		dt	dcg	ht	hc					G1	G2	G3	M1	M2	M3	LS		Total	VF	
86	FA	20,00	25,20	19,80	21,90	60	0,38	130			10		4	5	3	1	2	24	4	49
	GO.S	25,00	24,60	20,00	19,90	60	0,42	504			25		29	33	18	6	20	82	17	213
	CA	20,60	19,20	15,60	15,20	60	0,17	142					2	1	1	1		19	2	24
	CI	23,20	24,50	19,60	20,00	60	0,33	45					2	1	1	1	1	9	1	15
Total U.A. : 86								821			37		36	40	23	8	23	134	24	301
Total General U.A. :								821			37		36	40	23	8	23	134	24	301

Sef Ocol,

Moise Daniela Liliana



Intocmit,

Birou Fond Forestier,

Verificat,

(L011) DESCRIERE PARCELARA (SINTEZA)

DS:Buzau

OS:Pirscov

UP: 1

Pag.: 32

UA	Zonare	SUP	SPR	Varsta Ani	Cons.	Elm	Prp	Vrt Ani	HM	VOLUM		CRESTERE		LUCRARI PROPUSE	VOLUM DE EXTRAS		Impaduriri		
										Mc/Ha	Mc/UA	Mc/Ha	Mc/UA		Total Mc	%	Ha	Specii, proportii	
85 E	1-2H	M	1.91	15	0.7	FA	6	15	3	5	10	1.5	3	T.IGIENA					
						MJ	2	15	4	4	8	0.3	1						
						DM	1	15	6	2	4	0.9	2						
						DT	1	15	3	1	2	0.5	1						
						Total					12	24	3.2						7
86	1-1C	A	26.67	60	0.9	GO	2	90	22	66	1760	0.7	19	RARITURI			1140	14	
						GO	4	60	19	102	2720	2.2	59						
						FA	2	60	20	56	1494	1.8	48						
						TE	1	60	20	29	773	0.9	24						
						DT	1	60	17	18	480	0.6	16						
Total					271	7227	6.2	166											
87 A	1-2E	M	3.91	40	0.6	PI	3	40	14	37	145	1.7	7	T.IGIENA					
						PIN	3	40	14	37	145	1.5	6						
						PLT	2	40	18	24	94	0.6	2						
						DT	2	40	13	16	63	1.1	4						
						Total					114	447	4.9						19
87 B	1-1C	A	9.41	75	0.8	FA	8	75	23	246	2315	5.8	55	T.IGIENA					
						GO	1	75	22	29	273	0.5	5						
						DT	1	75	21	22	207	0.5	5						
Total					297	2795	6.8	65											
87 C	1-1C	A	4.50	120	0.2	FA	3	140	27	26	117	0.2	1	T.PROGRESIVE(racordare)IMPAD			380	101	
						GO	5	120	24	43	194	0.4	2						INGRIJIREA SEMINTISULUI
						CI	2	90	22	12	54								
Total					81	365	0.6	3											
87 D	1-1C	A	1.06	75	0.8	GO	8	75	21	215	228	3.2	3	T.IGIENA					
						CA	2	75	19	38	40	0.9	1						
Total						253	268	4.1	4										
88 A	1-4D	A	18.89	70	0.8	FA	9	70	23	277	5233	6.8	128	T.IGIENA					
						GO	1	70	21	27	510	0.5	9						
Total						304	5743	7.3	137										

ACT DE PUNERE IN VALOARE NR. - - BZ - 280

Unitate de Productie : 1 - magura
Denumire A.P.V. : 22

Suprafata totala act - (ha) : 0,80 Tratament : ACCIDENTALE I Natura produsului : ACCIDENTALE I Tehnologia de exploatare : TRUNCHIURI SI CATARGE Data inventarierii : 16.06.2017 Anul exploatarii : 2017 Procedeeul de inventariere : FIR CU FIR Ciocan rotund nr. : PS 222/2 Ciocan patrat nr. :				Informatii privind N.T.S.M.				Grupa de specii	Nr. de arbori	Vol. arbore										
				Stancarii pe - (ha) : Arbori putregaiosi - (buc) : cu un volum de - (mc) : Iescarii -(buc) : cu un volum de - (mc) :				Rasinoase FAG Quercinee Diverse tari Diverse moi	25	9										
								Total :	25	9										
Specia		SORTARE DIMENSIONALA						Lemn lucru	Coaja	Lemn de foc	Volum brut									
		G1	G2	G3	M1	M2	M3	LS	Total	VF										
SALCIM					1	1	1		3	1	5	1	9							
TOTAL					1	1	1		3	1	5	1	9							
U.A.	Suprafata ha	Varsta ani	Panta G	Semintis utilizabil						Total volum brut										
				%	S. tot	Compozitie				H.										
44C	0,80	25,0	1,00								9									
Total	0,80										9									
U.A.	SC	Volum																		
44C	9	9																		
Total	9	9																		
U.A.	Specia	Diametre		Inaltimi		Var sta	Vol. arb	Nr. arb	Cres tere	Sortare dimensionala				Coaja	Lemn foc		Volum brut			
		dt	dcg	ht	hc					G1	G2	G3	M1	M2	M3	LS	Total	VF		
44C	SC	25,00	24,90	17,50	17,50	25	0,36	25					1	1	1		1	5	1	9
Total U.A. : 44C								25									1	5	1	9
Total General U.A. :								25									1	5	1	9

Sef Ocol,

Moise Daniela Diliiana



Intocmit,

[Handwritten signature]

Birou Fond Forestier,

[Handwritten signature]

Verificat,

[Handwritten signature]

(L011) DESCRIERE PARCELARA (SINTEZA)

DS:Buzau

OS:Pirscov

UP: 1

Pag.: 16

UA	Zonare	SUP	SPR	Varsta Ani	Cons.	Elm	Prp	Vrt Ani	HM	VOLUM		CRESTERE		LUCRARI PROPUSE	VOLUM DE EXTRAS		Impaduriri	
										Mc/Ha	Mc/UA	Mc/Ha	Mc/UA		Total Mc	%	Spr Ha	Specii, proportii
42 D	1-1C	A	0.28	30	0.7	PI	7	30	8	41	11	3.2	1	T.IGIENA				
						FA	1	30	10	7	2	0.6						
						DT	2	30	10	12	3	1.3						
						Total				60	16	5.1	1					
42 E	1-1C	A	10.63	25	0.9	TE	6	25	10	70	744	4.9	52	RARITURI			166	12
						GO	2	25	8	11	117	1.3	14					
						FA	1	25	9	8	85	0.6	6					
						DT	1	25	7	4	43	0.8	9					
						Total				93	989	7.6	81					
43 A	1-1C	A	4.43	45	0.8	FA	3	75	21	80	354	2.2	10	T.IGIENA				
						FA	5	45	16	88	390	4.0	18					
						ANN	1	45	18	23	102	0.3	1					
						DT	1	45	17	16	71	0.7	3					
						Total				207	917	7.2	32					
43 B	1-1C	A	13.16	50	0.9	TE	6	50	18	151	1987	6.1	80	RARITURI			246	7
						FA	2	50	16	40	526	1.8	24					
						GO	1	50	15	17	224	0.6	8					
						DT	1	50	15	15	197	0.7	9					
						Total				223	2934	9.2	121					
44 A	1-1C	A	3.89	70	0.8	FA	9	70	22	258	1004	6.8	26	T.IGIENA				
						DT	1	70	20	20	78	0.5	2					
						Total				278	1082	7.3	28					
44 B	1-1C	A	14.70	45	0.9	TE	5	45	17	117	1720	5.2	76	RARITURI			363	10
						GO	3	45	15	51	750	2.2	32					
						FA	1	45	15	18	265	0.9	13					
						DT	1	45	16	16	235	0.8	12					
						Total				202	2970	9.1	133					
44 C	1-1C	X	0.80	25	0.6	SC	8	25	18	66	53	6.0	5	T.CRING,IMPADURIRI AJUTORAREA REG NATURALE INGRIJIREA CULTURILOR			84	101
						FR	1	25	14	10	8	0.6						
						PLA	1	25	20	9	7	1.0	1					
						Total				85	68	7.6	6					

ACT DE PUNERE IN VALOARE NR. -- BZ - 280

Unitate de Productie : 1 - Magura
Denumire A.P.V. : 23

Suprafata totala act - (ha) : 3,89 Tratament : ACCIDENTALE I Natura produsului : ACCIDENTALE I Tehnologia de exploatare : TRUNCHIURI SI CATARGE Data inventarierii : 16.06.2017 Anul exploatarii : 2017 Procedeeul de inventariere : FIR CU FIR Ciocan rotund nr. : PS 222/2 Ciocan patrat nr. :	Informatii privind N.T.S.M.	Grupa de specii	Nr. de arbori	Vol. arbore
	Stancarii pe - (ha) : Arbori putregaiosi - (buc) : cu un volum de - (mc) : Iescarii -(buc) : cu un volum de - (mc) :	Rasinoase FAG Quercinee Diverse tari Diverse moi	94 3 10 6	38 1 4 2
		Total :	113	45

Specia	SORTARE DIMENSIONALA							Lemn lucru	Coaja	Lemn de foc		Volum brut
	G1	G2	G3	M1	M2	M3	LS			Total	VF	
FAG	1	7		4	6	3	1	22	2	14	3	38
GORUN (S)							1	1				1
TEI										2		2
CARPEN										1		1
CIRES PASARESC										3		3
TOTAL	1	7		4	6	3	2	23	2	20	3	45

U.A.	Suprafata ha	Varsta ani	Panta G	Semintis utilizabil				Total volum brut
				%	S. tot	Compozitie		
44A	3,89	70,0	20,00					45
Total	3,89							45

U.A.	CA	CI	FA	GO.S	TE	Volum
44A	1	3	38	1	2	45
Total	1	3	38	1	2	45

U.A.	Specia	Diametre		Inaltimei		Var sta	Vol. arb	Nr. arb	Cres tere	Sortare dimensionala							Coaja	Lemn foc		Volum brut
		dt	dcg	ht	hc					G1	G2	G3	M1	M2	M3	LS		Total	VF	
44A	FA	25,20	25,30	19,70	19,70	70	0,40	94		1	7		4	6	3	1	2	14	3	38
	GO.S	23,00	22,40	18,00	17,80	70	0,33	3								1				1
	TE	24,00	23,80	18,50	18,50	70	0,33	6										2		2
	CA	18,00	18,30	16,00	16,10	70	0,14	7										1		1
	CI	50,00	49,50	18,00	17,90	70	1,00	3										3		3
Total U.A. : 44A								113		1	7		4	6	3	2	2	20	3	45
Total General U.A. :								113		1	7		4	6	3	2	2	20	3	45

Sef Ocol,

Moise Daniela Liliana



Intocmit,

[Handwritten signature]

Birou Fond Forestier,

[Handwritten signature]

Verificat,

[Handwritten signature]

(L011) DESCRIERE PARCELARA (SINTEZA)

DS:Buzau

OS:Pirscov

UP: 1

Pag.: 16

UA	Zonare	SUP	SPR	Varsta Ani	Cons.	Elm	Prp	Vrt Ani	HM	VOLUM		CRESTERE		LUCRARI PROPUSE	VOLUM DE EXTRAS		Impaduriri	
										Mc/Ha	Mc/UA	Mc/Ha	Mc/UA		Total Mc	%	Spr Ha	Specii, proportii
42 D	1-1C	A	0.28	30	0.7	PI	7	30	8	41	11	3.2	1	T.IGIENA				
						FA	1	30	10	7	2	0.6						
						DT	2	30	10	12	3	1.3						
Total										60	16	5.1	1					
42 E	1-1C	A	10.63	25	0.9	TE	6	25	10	70	744	4.9	52	RARITURI	166	12		
						GO	2	25	8	11	117	1.3	14					
						FA	1	25	9	8	85	0.6	6					
						DT	1	25	7	4	43	0.8	9					
Total										93	989	7.6	81					
43 A	1-1C	A	4.43	45	0.8	FA	3	75	21	80	354	2.2	10	T.IGIENA				
						FA	5	45	16	88	390	4.0	18					
						ANN	1	45	18	23	102	0.3	1					
						DT	1	45	17	16	71	0.7	3					
Total										207	917	7.2	32					
43 B	1-1C	A	13.16	50	0.9	TE	6	50	18	151	1987	6.1	80	RARITURI	246	7		
						FA	2	50	16	40	526	1.8	24					
						GO	1	50	15	17	224	0.6	8					
						DT	1	50	15	15	197	0.7	9					
Total										223	2934	9.2	121					
44 A	1-1C	A	3.89	70	0.8	FA	9	70	22	258	1004	6.8	26	T.IGIENA				
						DT	1	70	20	20	78	0.5	2					
Total										278	1082	7.3	28					
44 B	1-1C	A	14.70	45	0.9	TE	5	45	17	117	1720	5.2	76	RARITURI	363	10		
						GO	3	45	15	51	750	2.2	32					
						FA	1	45	15	18	265	0.9	13					
						DT	1	45	16	16	235	0.8	12					
Total										202	2970	9.1	133					
44 C	1-1C	X	0.80	25	0.6	SC	8	25	18	66	53	6.0	5	T.CRING,IMPADURIRI	84	101		
						FR	1	25	14	10	8	0.6		AJUTORAREA REG NATURALE				
						PLA	1	25	20	9	7	1.0	1	INGRIJIREA CULTURILOR				
Total										85	68	7.6	6					





ACT DE PUNERE IN VALOARE NR. - - BZ - 280

Unitate de Productie : 1 - Magura

Denumire A.P.V. : 24

Suprafata totala act - (ha) : 41,66	Informatii privind N.T.S.M.	Grupa de specii	Nr. de arbori	Vol. arbore
Tratament : ACCIDENTALE II				
Natura produsului : ACCIDENTALE II	Stancarii pe - (ha) : Arbori putregaiosi - (buc) : cu un volum de - (mc) : Iescarii -(buc) : cu un volum de - (mc) :	Rasinoase		
Tehnologia de exploatare : TRUNCHIURI SI CATARGE		FAG	1032	181
Data inventarierii : 14.06.2017		Quercinee	1571	291
Anul exploatarei : 2017		Diverse tari	556	92
Procedeul de inventariere : FIR CU FIR		Diverse moi	765	124
Ciocan rotund nr. : PS 222/2		Total :		3924
Ciocan patrat nr. :				

Specia	SORTARE DIMENSIONALA							Lemn lucru	Coaja	Lemn de foc		Volum brut
	G1	G2	G3	M1	M2	M3	LS			Total	VF	
FAG		13		15	25	25	13	91	8	82	19	181
GORUN (S)				5	27	40	19	91	19	119	27	229
GORUN (L)				1	5	10	7	23	5	34	7	62
ANIN NEGRU		1					1	2		3		5
PLOP TREMURATOR							2	2		2		4
TEI				2	6	17	14	39	11	65	14	115
CARPEN					2	3	3	8	1	24	3	33
CIRES PASARESC		6		2	3	2	1	14	2	21	2	37
JUGASTRU							1	1		5		6
PALTIN DE MUNTE		1			1	1	3	6		10	1	16
TOTAL		21		25	69	98	64	277	46	365	73	688

U.A.	Suprafata ha	Varsta ani	Panta G	Semintis utilizabil				Total volum brut
				%	S. tot	Compozitie		
42A	9,37	45,0	20,00					53
43A	4,43	45,0	15,00					32
43B	13,16	50,0	20,00					151
44B	14,70	45,0	25,00					452
Total	41,66							688

U.A.	AN.N	CA	CI	FA	GO.L	GO.S	JU	PA.M	PL.T	TE	Volum
42A	2	2	3	24		4	2	2		14	53
43A	3	1	4	14			4	2	2	2	32
43B		9	12	23	62			2	2	41	151
44B		21	18	120		225		10		58	452
Total	5	33	37	181	62	229	6	16	4	115	688

U.A.	Specia	Diametre		Inaltimi		Var sta	Vol. arb	Nr. arb	Cres tere	Sortare dimensionala							Coaja	Lemn foc		Volum brut
		dt	dcg	ht	hc					G1	G2	G3	M1	M2	M3	LS		Total	VF	
42A	FA	17,00	17,00	15,30	15,30	45	0,15	164			1		3	4	2	1	12	3	24	
	GO.S	16,80	16,70	13,80	13,80	45	0,15	27					1				3	1	4	
	AN.N	24,00	24,10	17,00	17,00	45	0,33	6							1		1		2	
	TE	17,80	17,90	15,40	15,40	45	0,18	79				1	2	1	1	1	9	2	14	
	CA	15,00	14,80	13,50	13,40	45	0,13	15									2		2	
	CI	22,00	21,70	15,50	15,40	45	0,30	10							1		2		3	
	JU	24,00	23,30	16,00	15,80	45	0,22	9									2		2	
PA.M	22,00	22,50	16,00	16,10	45	0,25	8							1		1		2		
Total U.A. : 42A								318			1		4	7	6	2	32	6	53	
43A	FA	22,70	22,60	17,80	17,80	45	0,25	56			1		2	2	1	1	6	1	14	
	AN.N	32,00	25,10	18,00	16,70	45	0,37	8			1						2		3	
	PL.T	32,00	31,80	18,00	18,00	45	0,50	4							1		1		2	
	TE	26,00	26,50	18,00	18,10	45	0,67	3							1		1		2	
	CA	15,30	15,70	13,30	13,40	45	0,12	8									1		1	
	CI	40,00	39,10	17,50	17,40	45	0,80	5			2						2		4	
	JU	24,00	24,00	16,00	16,00	45	0,36	11							1		3		4	

	PA.M	30,00	29,30	17,00	16,90	45	0,33	6							1		1		2		
Total U.A. : 43A								101			4		2	2	1	5	1	17	1	32	
43B	FA	17,20	17,30	14,50	14,50	50	0,13	177			1		1	3	3	3	1	11	3	23	
	GO.L	16,60	16,50	14,20	14,20	50	0,15	412					1	5	10	7	5	34	7	62	
	PL.T	26,00	26,00	17,50	17,50	50	0,40	5								1		1		2	
	TE	16,40	16,40	14,80	14,80	50	0,15	279					1	2	6	5	4	23	5	41	
	CA	16,60	16,60	13,80	13,80	50	0,11	79						1	1	1		6	1	9	
	CI	26,00	26,40	17,10	17,80	50	0,33	36			2		1	1	1			1	6	1	12
	PA.M	17,30	17,20	14,00	14,00	50	0,17	12										1	1		2
Total U.A. : 43B								1000			3		4	12	21	18	11	82	17	151	
44B	FA	19,80	19,80	15,40	15,40	45	0,19	635			10		11	17	17	7	5	53	12	120	
	GO.S	18,00	17,90	15,00	15,00	45	0,20	1132					5	27	39	19	19	116	26	225	
	TE	16,80	16,60	15,10	15,00	45	0,15	381					1	3	9	7	6	32	7	58	
	CA	14,80	14,70	13,60	13,60	45	0,10	217						1	2	2	1	15	2	21	
	CI	22,20	22,20	15,80	15,80	45	0,22	81			2		1	2	1			1	11	1	18
	PA.M	20,00	19,80	15,40	15,30	45	0,17	59			1			1	1				7	1	10
Total U.A. : 44B								2505			13		18	51	69	35	32	234	49	452	
Total General U.A. :								3924			21		25	69	98	64	46	365	73	688	

Sef Ocol,

Moise Daniela Liliana



Intocmit,

Birou Fond Forestier,

Verificat,

(L011) DESCRIERE PARCELARA (SINTEZA)

DS:Buzau

OS:Pirscov

UP: 1

Pag.: 15

UA	Zonare	SUP	SPR	Varsta Ani	Cons.	Elm	Prp	Vrt Ani	HM	VOLUM		CRESTERE		LUCRARI PROPUSE	VOLUM DE EXTRAS		Impaduriri	
										Mc/Ha	Mc/UA	Mc/Ha	Mc/UA		Total Mc	%	Ha	Specii, proportii
40 C	1-1C	A	0.69	55	0.8	FA	8	55	19	182	126	6.6	5	T.IGIENA				
						TE	1	55	18	22	15	0.9	1					
						DT	1	55	19	19	13	0.6						
Total										223	154	8.1	6					
41 A	1-1C	A	18.63	45	0.9	FA	1	85	23	35	652	0.7	13	RARITURI	601	13		
						FA	4	45	16	79	1472	3.6	67					
						CA	2	45	15	30	559	1.3	24					
						TE	2	45	17	47	876	2.1	39					
						DT	1	45	15	15	279	0.8	15					
Total										206	3838	8.5	158					
41 B	1-1C	A	13.91	45	0.9	TE	7	45	17	163	2267	7.2	100	RARITURI	363	10		
						FA	1	45	16	20	278	0.9	13					
						GO	1	45	14	15	209	0.7	10					
						DT	1	45	15	15	209	0.8	11					
Total										213	2963	9.6	134					
42 A	1-1C	A	9.37	45	0.9	FA	6	45	16	119	1115	5.5	52	RARITURI	292	13		
						TE	2	45	17	47	440	2.1	20					
						DT	2	45	15	30	281	1.5	14					
Total										196	1836	9.1	86					
42 B	1-1C	A	10.40	25	0.9	GO	4	25	9	28	291	2.6	27	RARITURI	177	15		
						TE	3	25	10	35	364	2.4	25					
						FA	1	25	9	8	83	0.6	6					
						GO	1	10	5	3	31	0.3	3					
						DT	1	25	8	6	62	0.8	8					
Total										80	831	6.7	69					
42 C	1-1C	A	4.14	10	0.9	FA	6	10	2	3	12	1.3	5	DEGAJARI	3	4		
						GO	2	10	1			0.7	3	CURATIRI				
						TE	2	10	1	1	4	0.7	3					
Total										4	16	2.7	11					

(L011) DESCRIERE PARCELARA (SINTEZA)

UP: 1

Pag.: 16

DS:Buzau

OS:Pirsoav

UA	Zonare	SUP	SPR	Varsta Ani	Cons. Elm	Prp	Vrt Ani	HM	VOLUM		CRESTERE		LUCRARI PROPUSE	VOLUM DE EXTRAS		Impaduriri					
									Mc/Ha	Mc/UA	Mc/Ha	Mc/UA		Total Mc	%	Ha	Specii, proportii				
42 D	1-1C	A	0.28	30	0.7	PI	7	30	8	41	11	3.2	1	T.IGIENA							
							1	30	10	7	2	0.6									
						DT	2	30	10	12	3	1.3									
Total									60	16	5.1	1									
42 E	1-1C	A	10.63	25	0.9	TE	6	25	10	70	744	4.9	52	RARITURI							
							2	25	8	11	117	1.3	14								
							1	25	9	8	85	0.6	6								
						DT	1	25	7	4	43	0.8	9								
Total									93	989	7.6	81						166	12		
43 A	1-1C	A	4.43	45	0.8	FA	3	75	21	80	354	2.2	10	T.IGIENA							
							5	45	16	88	390	4.0	18								
							1	45	18	23	102	0.3	1								
						DT	1	45	17	16	71	0.7	3								
Total									207	917	7.2	32									
43 B	1-1C	A	13.16	50	0.9	TE	6	50	18	151	1987	6.1	80	RARITURI							
							2	50	16	40	526	1.8	24								
							1	50	15	17	224	0.6	8								
						DT	1	50	15	15	197	0.7	9								
Total									223	2934	9.2	121							246	7	
44 A	1-1C	A	3.89	70	0.8	FA	9	70	22	258	1004	6.8	26	T.IGIENA							
						DT	1	70	20	20	78	0.5	2								
Total										278	1082	7.3	28								
44 B	1-1C	A	14.70	45	0.9	TE	5	45	17	117	1720	5.2	76	RARITURI							
							3	45	15	51	750	2.2	32								
							1	45	15	18	265	0.9	13								
						DT	1	45	16	16	235	0.8	12								
Total									202	2970	9.1	133									
44 C	1-1C	X	0.80	25	0.6	SC	8	25	18	66	53	6.0	5	T.CRING,IMPADURIRI AJUTORAREA REG NATURALE INGRIJIREA CULTURILOR							
							1	25	14	10	8	0.6									
						PLA	1	25	20	9	7	1.0	1								
Total									85	68	7.6	6							84	101	

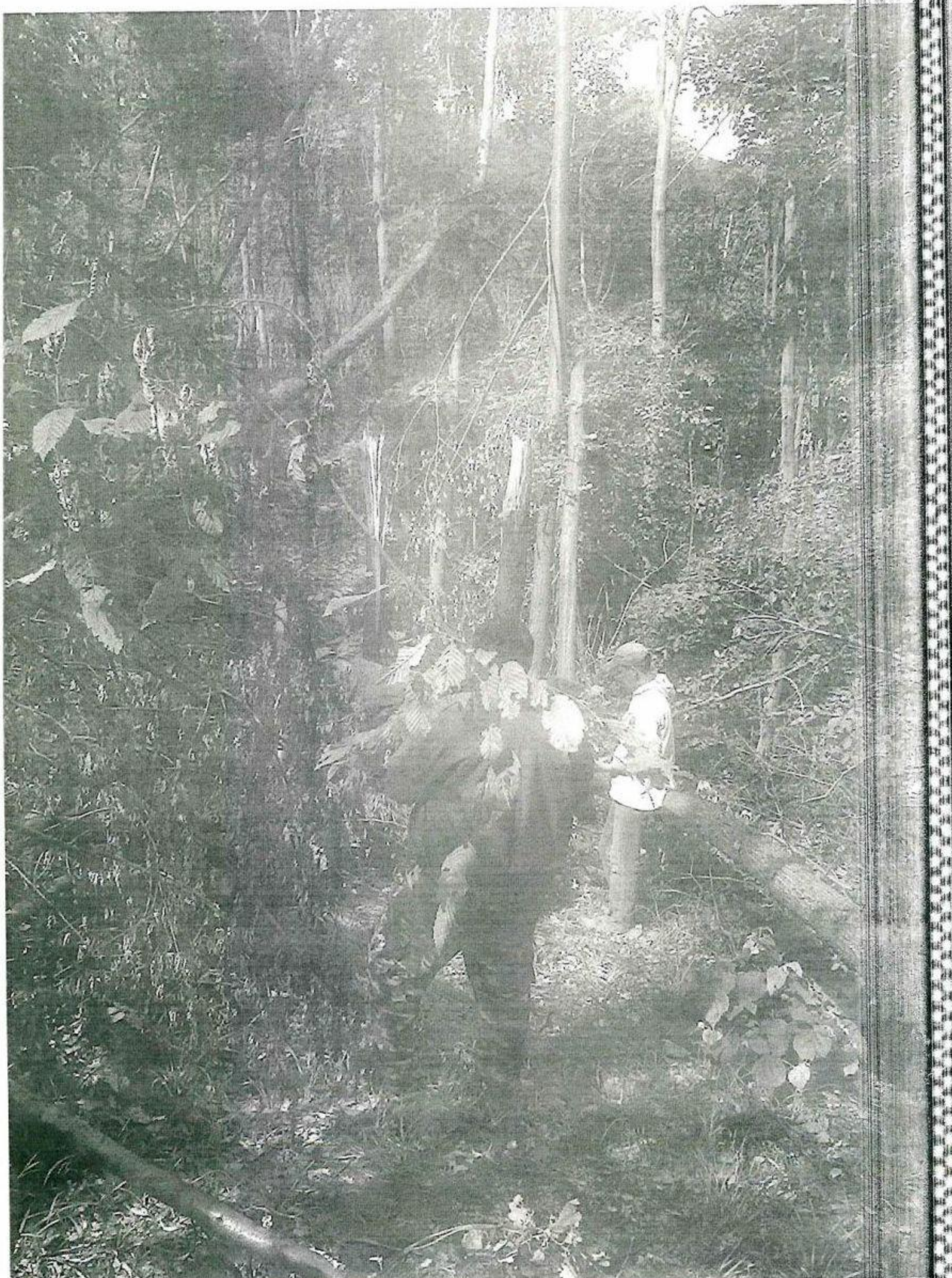



ACT DE PUNERE IN VALOARE NR. -- BZ - 280

Unitate de Productie : 1 - magura

Denumire A.P.V. : 28

Suprafata totala act - (ha) : 45,72		Tratament : ACCIDENTALE I		Natura produsului : ACCIDENTALE I		Tehnologia de exploatare :		Data inventarierii : 21.06.2017		Anul exploatarii : 2017		Procedeul de inventariere : FIR CU FIR		Ciocan rotund nr. : PS 231/2		Ciocan patrat nr. :		Informatii privind N.T.S.M.		Grupa de specii	Nr. de arbori	Vol. arbore
																		Stancarii pe - (ha) :	Rasinoase	1407	669	
																		Arbori putregaiosi - (buc) :	FAG	392	110	
																		cu un volum de - (mc) :	Quercinee	425	137	
																		Iescarii -(buc) :	Diverse tari			
																		cu un volum de - (mc) :	Diverse moi			
																		Total :	2224	916		
Specia		SORTARE DIMENSIONALA						Lemn lucru	Coaja	Lemn de foc		Volum brut										
		G1	G2	G3	M1	M2	M3	LS		Total	VF											
FAG		23	191		94	87	47	20	462	31	176	52	669									
GORUN (S)			2		4	4	3	1	14	3	8	2	25									
GORUN (L)			2		7	14	9	4	36	7	42	7	85									
CARPEN			4		3	3	3	2	15	1	26	4	42									
CIRES PASARESC			11		8	5	1		25	3	20	2	48									
JUGASTRU		2	4		1	1	1		9	1	8	1	18									
PALTIN DE MUNTE			4		4	7	3		18	1	10	3	29									
TOTAL		25	218		121	121	67	27	579	47	290	71	916									
U.A.	Suprafata ha	Varsta ani	Panta G	Semintis utilizabil				Total volum brut														
				%	S. tot	Compozitie	H.															
82A	14,68	70,0	25,00					352														
82E	0,80	55,0	30,00					23														
83A	15,40	70,0	15,00					313														
83C	2,69	70,0	15,00					77														
84A	12,15	70,0	30,00					151														
Total	45,72							916														
U.A.	CA	CI	FA	GO.L	GO.S	JU	PA.M	Volum														
82A		25	287			18	22	352														
82E			3	20				23														
83A	21	17	250		25			313														
83C	12		65					77														
84A	9	6	129			7		151														
Total	42	48	669	85	25	18	29	916														
U.A.	Specia	Diametre		Inaltime		Var sta	Vol. arb	Nr. arb	Cres tere	Sortare dimensionala				Coaja	Lemn foc		Volum brut					
		dt	dcg	ht	hc					G1	G2	G3	M1	M2	M3	LS		Total	VF			
82A	FA	30,50	30,30	23,70	23,60	70	0,64	447		16	103		42	33	16	5	14	58	21	287		
	CI	30,00	26,80	19,00	18,30	70	0,49	51			6		3	3	1		2	10	1	25		
	JU	24,60	26,40	18,30	18,80	70	0,35	51		2	4		1	1	1		1	8	1	18		
	PA.M	24,00	23,40	20,00	19,80	70	0,31	71			4		3	5	2		1	7	2	22		
Total U.A. : 82A								620		18	117		49	42	20	5	18	83	25	352		
82E	FA	24,00	22,80	16,50	16,20	55	0,19	16								1		2		3		
	GO.L	20,00	20,40	16,00	16,10	55	0,24	82					1	5	3	1	2	8	2	20		
Total U.A. : 82E								98					1	5	3	2	2	10	2	23		
83A	FA	26,00	26,40	21,00	21,10	70	0,47	537		4	61		37	36	19	7	11	75	20	250		
	GO.S	24,80	23,60	17,80	17,50	70	0,34	74			2		4	4	3	1	3	8	2	25		
	CA	25,00	25,30	16,00	16,10	70	0,30	69			2		2	2	1	1	1	12	2	21		
	CI	26,00	28,60	17,80	18,50	70	0,61	28			4		4	1			1	7	1	17		
Total U.A. : 83A								708		4	69		47	43	23	9	16	102	25	313		
83C	GO.L	22,00	21,20	17,80	17,60	70	0,28	236			2		6	9	6	3	5	34	5	65		
	CA	18,00	17,90	15,30	15,30	70	0,15	79								1	1	10	1	12		
Total U.A. : 83C								315			2		6	9	7	4	5	44	6	77		
84A	FA	24,00	23,80	21,00	20,90	70	0,32	407		3	27		15	18	17	7	6	41	11	120		

CA	22,00	23,50	16,00	16,40	70	0,26	34			2		1	1	1			4	1	9	
CI	28,00	29,30	18,30	18,60	70	0,50	12			1		1	1				3		6	
PA.M	23,20	23,30	18,00	18,00	70	0,23	30					1	2	1			3	1	7	
Total U.A. : 84A								483		3	30		18	22	14	7	6	51	13	151
Total General U.A. :								2224		25	218		121	121	67	27	47	290	71	916

Sef Ocol,

Intocmit,

Birou Fond Forestier,

Verificat,

Moise Daniela Liliana







(L011) DESCRIERE PARCELARA (SINTEZA)

UP: 1

Pag.: 29

DS:Buzau

OS:Pirscov

UA	Zonare	SUP	SPR	Varsta Ani	Cons.	Elm	Prp	Vrt Ani	HM	VOLUM		CRESTERE		LUCRARI PROPUSE	VOLUM DE EXTRAS		Impaduriri	
										Mc/Ha	Mc/UA	Mc/Ha	Mc/UA		Total Mc	%	Spr Ha	Specii, proportii
79 A	1-1C	A	0.49	65	0.8	FA	10	65	21	266	130	7.8	4	T.IGIENA				
79 B	1-1C	A	9.21	20	0.9	GO	7	20	7	32	295	3.9	36	RARITURI	90	14		
						FA	1	20	5	3	28	0.5	5					
						CA	1	20	5	3	28	0.8	7					
						DT	1	20	4	2	18	0.8	7					
Total										40	369	6.0	55					
80	1-1C	A	10.73	20	0.9	GO	7	20	7	32	343	3.9	42	RARITURI	108	14		
						FA	1	20	7	5	54	0.5	5					
						CA	1	20	5	3	32	0.8	9					
						DT	1	20	5	3	32	0.8	9					
Total										43	461	6.0	65					
81 A	1-1C	A	5.59	70	0.8	FA	8	70	21	213	1191	6.1	34	T.IGIENA				
						DT	2	70	19	38	212	1.0	6					
Total										251	1403	7.1	40					
81 B	1-1C	A	3.79	170	0.5	FA	3	170	23	66	250	0.3	1	T.PROGRESIVE(p lum.,rac)IMPAD	788	100		
						FA	3	75	21	50	190	1.4	5	AJUTORAREA REG NATURALE				
						GO	3	170	24	74	280	0.4	2	INGRIJIREA SEMINTISULUI				
						DT	1	75	19	6	23	0.3	1					
Total										196	743	2.4	9					
81 C	1-1C	A	3.85	20	0.9	GO	8	20	7	36	139	4.5	17	RARITURI	43	15		
						FA	1	20	8	7	27	0.5	2					
						DT	1	20	6	4	15	0.8	3					
Total										47	181	5.8	22					
82 A	1-1C	A	14.68	70	0.8	FA	1	100	25	35	514	0.5	7	T.IGIENA				
						FA	8	70	22	229	3362	6.1	90					
						DT	1	70	21	22	323	0.5	7					
Total										286	4199	7.1	104					
82 B	1-1C	A	6.12	35	0.9	GO	7	35	13	92	563	4.9	30	RARITURI	129	13		
						FA	1	35	13	14	86	0.9	6					
						DM	1	35	14	11	67	0.8	5					
						DT	1	35	11	9	55	0.8	5					
Total										126	771	7.4	46					

(L011) DESCRIERE PARCELARA (SINTEZA)

DS:Buzau

OS:Pirscov

UP: 1

Pag.: 30

UA	Zonare	SUP	SPR	Varsta Ani	Cons. Elm	Prp	Vrt Ani	HM	VOLUM		CRESTERE		LUCRARI PROPUSE	VOLUM DE EXTRAS		Impaduriri		
									Mc/Ha	Mc/UA	Mc/Ha	Mc/UA		Total Mc	%	Spr Ha	Specii, proportii	
82 C	1-1C	A	4.28	35	0.9	GO	6	35	13	79	338	4.2	18	RARITURI	97	13		
						FA	1	35	13	14	60	0.9	4					
						TE	1	35	15	20	86	1.0	4					
						DM	1	35	16	14	60	0.8	3					
						DT	1	35	12	10	43	0.8	3					
Total										137	587	7.7	32					
82 D	1-1C	A	1.54	60	0.8	FA	1	90	20	25	39	0.6	1	T.IGIENA				
						GO	9	60	17	169	260	5.3	8					
Total										194	299	5.9	9					
82 E	1-1C	A	0.80	55	0.7	GO	10	55	17	163	130	4.6	4	T.IGIENA				
82 F	1-1C	A	0.87	70	0.8	FA	4	90	24	132	115	2.5	2	T.IGIENA				
						GO	6	70	19	137	119	3.2	3					
Total										269	234	5.7	5					
83 A	1-1C	A	15.40	70	0.8	FA	8	70	22	229	3527	6.1	94	T.IGIENA				
						GO	1	70	19	23	354	0.5	8					
						CA	1	70	17	16	246	0.4	6					
Total										268	4127	7.0	108					
83 B	1-1C	A	0.79	55	0.8	GO	9	55	22	265	209	6.8	5	T.IGIENA				
						NU	1	55	16	17	13	0.5						
Total										282	222	7.3	5					
83 C	1-1C	A	2.69	70	0.7	GO	10	70	17	163	438	3.8	10	T.IGIENA				
83 D	1-1C	A	0.12	25	0.7	FR	9	25	14	107	13	6.2	1	T.IGIENA				
						GL	1	25	15	9	1	0.9						
Total										116	14	7.1	1					
84 A	1-1C	A	12.15	65	0.8	FA	10	65	21	266	3232	7.8	95	T.IGIENA				
84 B	1-2A	M	1.18	45	0.6	FA	5	45	9	27	32	1.8	2	T.IGIENA				
						MJ	3	45	6	12	14	0.1						
						GO	1	45	7	3	4	0.3						
						DT	1	45	7	3	4	0.4						
Total										45	54	2.6	2					