

GARDA FORESTIERĂ FOCSANI		
Intrare	Nr.	6060
ieșire		
Ziua	Luna	Anul
26	06	2017

Directia Silvica Buzau  
 Ocolul Silvic Pirscoy  
 Nr. 10458/26.06.2017

*Handwritten notes:*  
 A. i. A.  
 Director - Tulou  
 no erodarea  
 a solului  
 din cauza  
 caderii  
 a  
 ramurilor  
 care se  
 continuau

Catre,  
 Garda Forestiera Focsani  
 Spre stiinta :  
 Directia Silvica Buzau  
 Biroul Fond Forestier

In conformitate cu prevederile OM 1507/2016 referitor la procedura de aprobare a apv-urilor art.2 punctul 4 litera a) va notificam ca la Ocolul Silvic Pirscoy au fost constituite un numar de 16 partizi produse accidentale, constituite in arborete afectate de factori biotici și abiotici, inclusiv cele suprapuse peste marcări inițiale.

Anexat va inaintam documentatia apv-urilor in conformitate cu prevederile OM 1507/2016 art.2 punctul 4 litera a.:

- Apvurile verificate si vizate de seful de ocol:

1.UP I ACCI u.a.85,89	- 229mc
2.UP I ACCI u.a.35	- 104mc
3.UP I ACCII u.a.15,35	- 201mc
4.UP I ACCI u.a.94,95,96,97,105,106	- 554mc
5.UP I ACCI u.a.210AV	- 81mc
6.UP II ACCI u.a.3	- 97mc
7.UP II ACCI u.a.6	- 34mc
8.UPIII ACCI u.a.53,54,55	- 64mc
9.UP II ACCI u.a.158,161,162	- 122mc
10.UP II ACCI u.a.37	- 13mc
11.UP II ACCII u.a.17,18,27,28,29,34,35,36..	- 373mc
12.UP I ACCI u.a.86	- 301mc
13.UP I ACCI u.a.9	- 9mc
14.UP I ACCI u.a.44	- 45mc
15.UP I ACCII u.a.42,43,44,45	- 688mc
16.UP I ACCI u.a.82,83,84	- 916mc
<b>Total</b>	<b>- 3831mc</b>

Mentionam ca apv-urile sunt constituite in padurea statului si produsele respective sunt datorate caderilor masive de zapada cazute in perioada 20-21.04.2016, care au surpris arboretul infrunzit si care au determinat rupturi si doboraturi de zapada. Totodata precizam ca la aceasta data nu sunt finalizate

lucrarile depunere in valoare pentru fenomenele inregistrate in data de 20-21.04.2017.

Mentionam ca nici un u.a. nu se incadreaza in ord 3814/2012 art.1 litera a-d.

- Proces verbal conferinta a doua de amenajare a padurilor pentru Ocolul Silvic Parscov
- Descrierea parcelara(sinteza) pentru fiecare u.a. in care s-a efectuat punere in valoare
- Fotografii relevante privitoare la fenomen.

Sef Ocol  
Ing. Moise Daniela



CDG

A handwritten signature or set of initials in blue ink, located below the "CDG" text.

ACT DE PUNERE IN VALOARE NR. - - BZ - 280

Unitate de Productie : 2 - Rusavatu  
Denumire A.P.V. : 13

Suprafata totala act - (ha) : 2,92 Tratament : ACCIDENTALE I Natura produsului : ACCIDENTALE I Tehnologia de exploatare : TRUNCHIURI SI CATARGE Data inventarierii : 30.05.2017 Anul exploatarii : 2017 Procedeul de inventariere : FIR CU FIR Ciocan rotund nr. : PS 229/2 Ciocan patrat nr. :		Informatii privind N.T.S.M.		Grupa de specii	Nr. de arbori	Vol. arbore													
		Stancarii pe - (ha) : Arbori putregaiosi - (buc) : cu un volum de - (mc) : Iescarii -(buc) : cu un volum de - (mc) :		Rasinoase FAG Quercinee Diverse tari Diverse moi	4 6 152	1 2 10													
				Total :	162	13													
Specia	SORTARE DIMENSIONALA							Lemn lucru	Coaja	Lemn de foc		Volum brut							
	G1	G2	G3	M1	M2	M3	LS			Total	VF								
FAG							1	1				1							
GORUN (S)							1	1		1		2							
CARPEN					1	1	1	3		7	1	10							
TOTAL					1	1	3	5		8	1	13							
U.A.	Suprafata ha	Varsta ani	Panta G	Semintis utilizabil				Total volum brut											
				%	S. tot	Compozitie			H.										
37A	2,92	115,0	15,00					13											
Total	2,92							13											
U.A.	CA	FA	GO.S	Volum															
37A	10	1	2	13															
Total	10	1	2	13															
U.A.	Specia	Diametre		Inaltimi		Var sta	Vol. arb	Nr. arb	Cres tere	Sortare dimensionala						Coaja	Lemn foc		Volum brut
		dt	dcg	ht	hc					G1	G2	G3	M1	M2	M3		LS	Total	
37A	FA	30,00	29,60	20,00	19,90	115	0,25	4							1			1	
	GO.S	24,00	24,00	18,50	18,50	115	0,33	6							1	1		2	
	CA	14,00	13,30	12,00	11,80	115	0,07	152					1	1	1	7	1	10	
Total U.A. : 37A								162					1	1	3		8	1	13
Total General U.A. :								162					1	1	3		8	1	13

Sef/Ocol,

Intocmit,

Birou Fond Forestier,

Verificat,

Moise Daniela Liliana



*[Handwritten signature]*

*[Handwritten signature]*

*[Handwritten signature]*

## (L011) DESCRIERE PARCELARA (SINTEZA)

DS:Buzau

OS:Pirscov

UP: 2

Pag.: 12

UA	Zonare	SUP	SPR	Varsta Ani	Cons.	Elm	Prp	Vrt Ani	HM	VOLUM		CRESTERE		LUCRARI PROPUSE	VOLUM DE EXTRAS		Impaduriri Spr Specii, Ha proportii	
										Mc/Ha	Mc/UA	Mc/Ha	Mc/UA		Total Mc	%		
33 A	1-4I	A	3.17	40	0.8	PI	4	40	16	82	260	3.0	10	T.IGIENA				
						MO	1	40	17	28	89	1.1	3					
						FA	3	40	16	53	168	2.4	8					
						DT	2	40	14	24	76	1.4	4					
						Total				187	593	7.9	25					
33 B	1-2L	A	10.30	15	0.9	FA	5	15	4	10	103	1.6	16	CURATIRI	31	7		
						GO	1	15	4	2	21	0.5	5					
						TE	2	15	5	8	82	1.1	11					
						DT	2	15	4	3	31	1.3	13					
						Total				23	237	4.5	45					
33 C	1-4I	A	0.85	15	0.8	FA	6	15	4	10	9	1.7	1	T.IGIENA				
						GO	2	15	4	3	3	0.9	1					
						SC	1	15	9	4	3	0.8	1					
						DT	1	15	4	1	1	0.6	1					
						Total				18	16	4.0	4					
33V			0.30															
34	1-2L	A	4.96	55	0.9	FA	8	55	19	205	1017	7.4	37	RARITURI	167	12		
						DT	2	55	17	36	179	1.4	7					
						Total				241	1196	8.8	44					
35	1-2L	A	16.17	50	0.9	FA	6	50	19	154	2490	5.5	89	RARITURI	565	12		
						TE	2	50	20	58	938	2.0	32					
						DT	2	50	17	36	582	1.4	23					
						Total				248	4010	8.9	144					
36	1-4I	A	6.98	15	0.9	FA	8	15	4	15	105	2.6	18	CURATIRI	16	6		
						DT	2	15	4	3	21	1.3	9					
						Total				18	126	3.9	27					
37 A	1-4I	A	2.92	115	0.5	GO	3	130	25	30	88	0.5	1	T.PROGRESIVE(p lum.,rac)IMPAD	389	101		
						FA	5	115	25	61	178	1.4	4					AJUTORAREA REG NATURALE
						CA	1	100	21	15	44	0.2	1					INGRIJIREA SEMINTISULUI
						DT	1	100	24	15	44	0.2	1					
						Total				121	354	2.3	7					

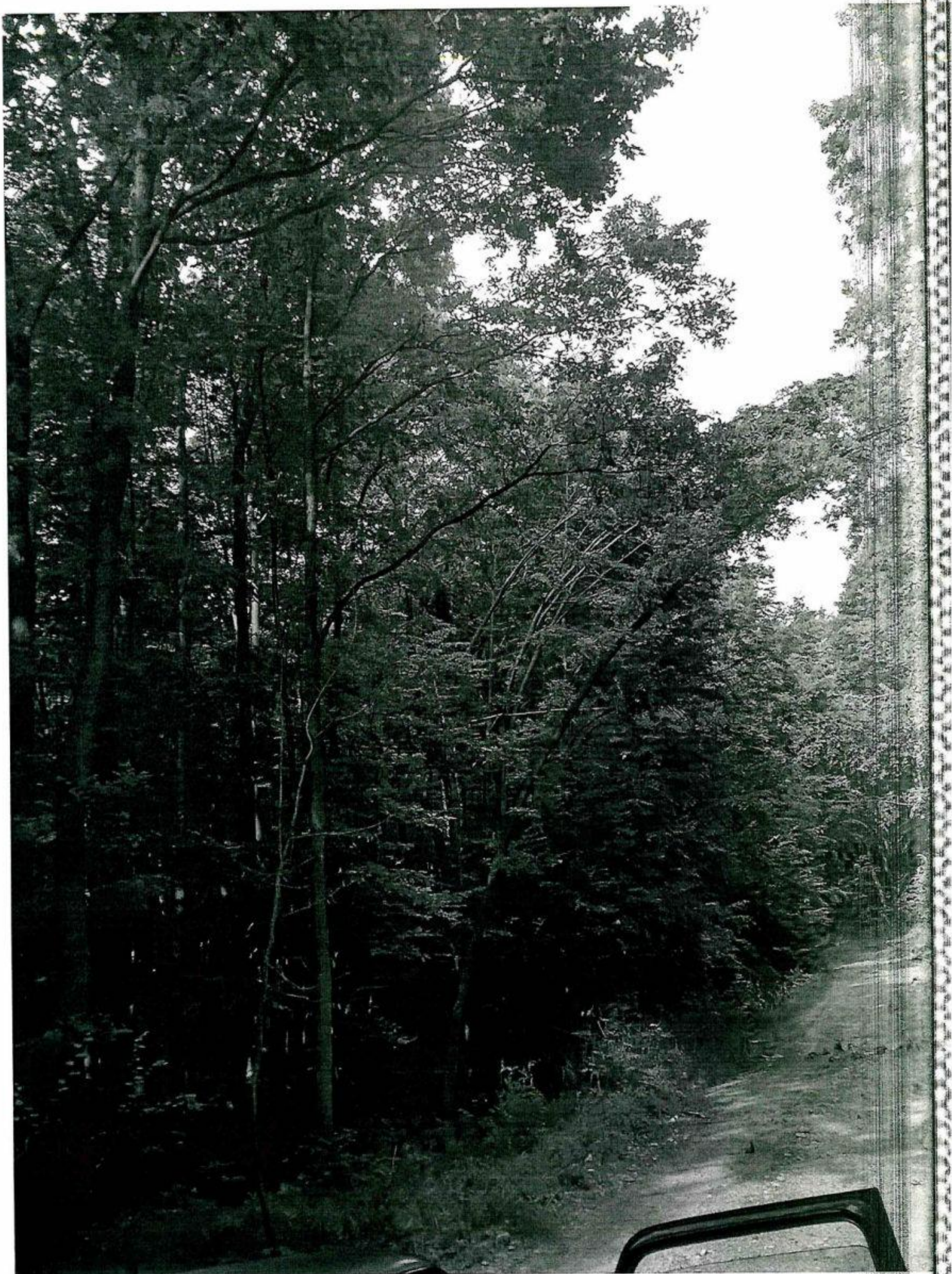

Small, illegible text block in the top left corner, possibly a page number or title.



ACT DE PUNERE IN VALOARE NR. -- BZ - 280

Unitate de Productie : 2 - Rusavatu  
Denumire A.P.V. : 14

Suprafata totala act - (ha) : 150,52 Tratament : ACCIDENTALE II Natura produsului : ACCIDENTALE II Tehnologia de exploatare : TRUNCHIURI SI CATARGE Data inventarierii : 30.05.2017 Anul exploatarii : 2017 Procedeele de inventariere : FIR CU FIR Ciocan rotund nr. : PS 229/2 Ciocan patrat nr. :	Informatii privind N.T.S.M.	Grupa de specii	Nr. de arbori	Vol. arbore
	Stancarii pe - (ha) : Arbori putregaiosi - (buc) : cu un volum de - (mc) : Iescarii -(buc) : cu un volum de - (mc) :	Rasinoase FAG Quercinee Diverse tari Diverse moi	901 1688 296	160 155 58
	Total :	2885	373	

Specia	SORTARE DIMENSIONALA							Lemn lucru	Coaja	Lemn de foc		Volum brut
	G1	G2	G3	M1	M2	M3	LS			Total	VF	
FAG		14		12	17	13	8	64	3	93	15	160
ANIN ALB												
TEI		3		2	6	2	4	17	3	38	4	58
ALUN										1		1
CARPEN		1		4	9	10	13	37	3	67	12	107
CIRES PASARESC		1		1	1		1	4		16	1	20
JUGASTRU					1	1	1	3		12	1	15
PALTIN DE MUNTE		2			1			3		4	1	7
SALCIM							2	2		3		5
TOTAL		21		19	35	26	29	130	9	234	34	373

U.A.	Suprafata ha	Varsta ani	Panta G	Semintis utilizabil				Total volum brut
				%	S. tot	Compozitie	H.	
17A	29,06	35,0	20,00				21	
18A	6,84	20,0	20,00				5	
18B	4,63	40,0	20,00				1	
27A	7,65	50,0	22,00				16	
28	32,04	50,0	15,00				97	
29	4,15	45,0	18,00				2	
34	4,96	55,0	15,00				13	
35	16,17	50,0	20,00				85	
36	6,98	15,0	15,00				9	
37B	9,32	20,0	20,00				26	
38A	1,46	25,0	15,00				7	
38B	6,27	30,0	18,00				34	
38D	2,22	40,0	15,00				41	
39A	18,77	55,0	20,00				16	
Total	150,52						373	

U.A.	AL	CA	CI	FA	JU	PA.M	SC	TE	Volum
17A				9	2			10	21
18A				2				3	5
18B				1					1
27A		1	4	6				5	16
28		9	16	47				25	97
29	1						1		2
34		7		4				2	13
35				55	13	7		10	85
36		8		1					9
37B		20		6					26
38A		6					1		7
38B		27		4			3		34
38D		21		20					41
39A		8		5				3	16
Total	1	107	20	160	15	7	5	58	373

U.A.	Specia	Diametre		Inaltime		Var sta	Vol. arb	Nr. arb	Cres tere	Sortare dimensionala							Coaja	Lemn foc		Volum brut	
		dt	dcg	ht	hc					G1	G2	G3	M1	M2	M3	LS		Total	VF		
17A	FA	17,00	16,80	14,70	14,60	35	0,12	78							1	1		7	1	9	
	TE	22,00	21,80	14,80	14,70	35	0,14	73						2	1		1	6	1	10	
	JU	18,00	18,50	14,00	14,10	35	0,11	19								1		1		2	
Total U.A. : 17A								170					2	2	2	1	14	2	21		
18A	FA	14,00	14,10	8,00	8,00	20	0,04	47										2		2	
	TE	12,70	11,50	7,00	6,80	20	0,04	67										3		3	
Total U.A. : 18A								114										5		5	
18B	FA	12,00	12,50	9,00	9,10	40	0,04	24										1		1	
Total U.A. : 18B								24											1		1
27A	FA	22,00	22,80	18,00	18,20	50	0,23	26			2		1	1				2	1	6	
	TE	20,00	21,30	17,30	17,70	50	0,22	23								1		4		5	
	CA	23,00	20,90	16,50	16,00	50	0,08	13										1		1	
	CI	42,00	42,90	21,00	21,20	50	1,00	4								1		3		4	
Total U.A. : 27A								66			2		1	1		2		10	1	16	
28	FA	21,00	21,10	18,60	18,60	50	0,26	180			4		4	4	3	1	1	30	5	47	
	TE	25,50	25,20	18,30	18,20	50	0,32	77			2		2	2	1	1	2	15	2	25	
	CA	22,00	22,10	16,80	16,80	50	0,27	33					1	1	1			6	1	9	
	CI	30,70	28,00	21,30	20,70	50	0,44	36			1		1	1				13	1	16	
Total U.A. : 28								326			7		8	8	5	2	3	64	9	97	
29	ANA	20,00	18,00	15,00	14,50	45	0,11	10													
	AL	12,00	11,80	3,00	3,00	45	0,11	9										1		1	
	SC	21,00	18,80	14,00	13,50	45	0,11	9										1		1	
Total U.A. : 29								28											2		2
34	FA	20,00	19,60	18,00	17,90	55	0,20	20						1	1			2		4	
	TE	26,00	25,30	20,00	19,80	55	0,25	8								1		1		2	
	CA	18,00	18,70	16,00	16,20	55	0,16	44					1	1	1	1		3	1	7	
Total U.A. : 34								72					1	2	2	2		6	1	13	
35	FA	22,00	20,80	19,50	19,10	50	0,25	216			4		4	6	4	2	1	34	5	55	
	TE	22,00	22,60	20,00	20,20	50	0,29	35					2					8	1	10	
	JU	20,00	19,30	16,80	16,50	50	0,19	68					1	1				11	1	13	
	P.A.M	21,00	22,00	20,10	20,50	50	0,26	27			2		1					4	1	7	
Total U.A. : 35								346			6		4	10	5	2	1	57	8	85	
36	FA	12,00	12,30	7,50	7,60	15	0,05	20								1				1	
	CA	14,00	14,90	9,00	9,20	15	0,07	108							1	1		6	1	8	
Total U.A. : 36								128							1	2		6	1	9	
37B	FA	14,00	14,50	8,00	8,10	20	0,05	125					1	1	1			3	1	6	
	CA	12,00	12,90	7,00	7,20	20	0,05	435					1	2	2	1		14	2	20	
Total U.A. : 37B								560					2	3	3	1	17	3	26		
38A	CA	10,00	10,70	8,00	8,20	25	0,04	155								2		4	1	6	
	SC	18,00	17,40	13,00	12,90	25	0,08	12								1				1	
Total U.A. : 38A								167								3		4	1	7	
38B	FA	16,00	15,20	11,00	10,80	30	0,08	52						1	1			2		4	
	CA	12,00	12,80	9,00	9,20	30	0,05	503					1	2	4	1		19	3	27	
	SC	16,00	15,50	9,00	8,90	30	0,10	29								1		2		3	
Total U.A. : 38B								584					1	3	6	1	23	3	34		
38D	FA	22,00	22,90	15,00	15,20	40	0,21	97			3		2	3	2	1	1	8	2	20	
	CA	20,00	19,00	14,00	13,80	40	0,15	144			1		1	3	2	2	1	11	2	21	
Total U.A. : 38D								241			4		3	6	4	3	2	19	4	41	
39A	FA	26,00	23,60	19,00	18,40	55	0,31	16			1		1	1				2		5	
	TE	34,00	34,90	21,50	21,70	55	1,00	3			1					1		1		3	
	CA	20,00	19,80	16,50	16,40	55	0,20	40					1	2	1	1		3	1	8	
Total U.A. : 39A								59			2		2	3	1	2		6	1	16	
Total General U.A. :								2885			21		19	35	26	29	9	234	34	373	

Sef Ocol



Intocmit,

*[Signature]*

Birou Fond Forestier,

*[Signature]*

Verificat,

*[Signature]*





## (L011) DESCRIERE PARCELARA (SINTEZA)

DS:Buzau

OS:Pirscov

UP: 2

Pag.: 7

UA	Zonare	SUP	SPR	Varsta Ani	Cons.	Elm	Prp	Vrt Ani	HM	VOLUM		CRESTERE		LUCRARI PROPUSE	VOLUM DE EXTRAS		Impaduriri	
										Mc/Ha	Mc/UA	Mc/Ha	Mc/UA		Total Mc	%	Spr Ha	Specii, proportii
18 A	1-2L	A	6.84	20	0.9	FA	5	20	6	20	137	2.6	18	RARITURI	35	7		
						TE	3	20	7	21	144	2.2	15					
						DT	2	20	5	5	34	1.5	10					
Total										46	315	6.3	43					
18 B	1-2L	A	4.63	40	0.9	FA	6	40	14	97	449	5.3	25	RARITURI	125	13		
						TE	2	40	15	40	185	2.1	10					
						DT	2	40	14	27	125	1.6	7					
Total										164	759	9.0	42					
18 C	1-2L	A	0.48	15	0.9	FA	6	15	3	7	3	1.9	1	CURATIRI				
						TE	3	15	3	5	2	1.6	1					
						DT	1	15	2	1		0.6						
Total										13	5	4.1	2					
18V			0.18															
19	1-4I	A	18.71	120	0.4	FA	7	120	27	74	1385	1.4	26	T.PROGRESIVE(racordare)IMPAD	2210	100		
						TE	1	120	27	11	206	0.2	4	INGRIJIREA SEMINTISULUI				
						DT	2	120	25	24	449	0.2	4					
Total										109	2040	1.8	34					
20	1-4I	A	4.82	85	0.8	FA	2	130	28	85	410	0.6	3	T.IGIENA				
						FA	6	85	24	197	950	4.0	19					
						DT	2	85	23	49	236	0.8	4					
Total										331	1596	5.4	26					
21 A	1-2L	A	1.26	10	0.9	PLA	8	10	9	42	53	9.4	12	RARITURI	19	15		
						DT	2	10	6	7	9	0.9	1					
Total										49	62	10.3	13					
21 B	1-4I	A	5.16	75	0.8	FA	1	130	28	42	217	0.3	2	T.IGIENA				
						FA	6	75	24	197	1017	4.4	23					
						TE	1	75	24	33	170	0.6	3					
						DT	2	75	22	46	237	0.9	5					
Total										318	1641	6.2	33					

## (L011) DESCRIERE PARCELARA (SINTEZA)

DS:Buzau

OS:Pirscov

UP: 2

Pag.: 9

UA	Zonare	SUP	SPR	Varsta Ani	Cons.	Elm	Prp	Vrt Ani	HM	VOLUM		CRESTERE		LUCRARI PROPUSE	VOLUM DE EXTRAS		Impaduriri	
										Mc/Ha	Mc/UA	Mc/Ha	Mc/UA		Total Mc	%	Spr Ha	Specii, proportii
25 A	1-2L	A	1.87	10	0.9	PLA	8	10	9	42	79	9.4	18	RARITURI	29	15		
						DT	2	10	6	7	13	0.9	2					
Total										49	92	10.3	20					
25 B	1-4I	A	5.11	90	0.8	FA	7	90	25	246	1257	4.4	22	T.IGIENA				
						GO	1	90	23	32	164	0.5	3					
						DT	2	90	24	52	266	0.7	4					
Total										330	1687	5.6	29					
26 A	1-4I	A	6.61	115	0.5	FA	7	115	27	162	1071	1.9	13	T.PROGRESIVE(p lum.,rac)IMPAD	1594	100		
						GO	1	115	24	21	139	0.2	1	AJUTORAREA REG NATURALE				
						TE	1	115	26	5	33	0.2	1	INGRIJIREA SEMINTISULUI				
						DT	1	115	25	41	271	0.2	1					
Total										229	1514	2.5	16					
26 B	1-2L	A	0.68	105	0.7	GO	10	105	24	300	204	3.4	2	T.IGIENA				
26 C	1-2L	A	0.13	10	0.9	FA	4	10	2	2		0.9		CURATIRI				
						TE	3	10	2	2		1.1						
						GO	1	10	2	1		0.3						
						DT	2	10	2	1		0.9						
Total										6		3.2						
27 A	1-2L	A	7.65	50	0.9	FA	6	50	18	142	1086	5.5	42	RARITURI	249	12		
						GO	1	50	17	21	161	0.7	5					
						TE	2	50	18	50	383	2.0	15					
						DT	1	50	15	15	115	0.7	5					
Total										228	1745	8.9	67					
27V			0.06															
28	1-2L	A	32.04	50	0.9	FA	6	50	18	142	4550	5.5	176	RARITURI	1035	12		
						TE	2	50	18	50	1602	2.0	64					
						DT	2	50	16	33	1057	1.4	45					
Total										225	7209	8.9	285					

## (L011) DESCRIERE PARCELARA (SINTEZA)

DS:Buzau

OS:Pirscov

UP: 2

Pag.: 10

UA	Zonare	SUP	SPR	Varsta Ani	Cons.	Elm	Prp	Vrt Ani	HM	VOLUM		CRESTERE		LUCRARI PROPUSE	VOLUM DE EXTRAS		Impaduriri	
										Mc/Ha	Mc/UA	Mc/Ha	Mc/UA		Total Mc	%	Ha	Specii, proportii
29	1-2L	A	4.15	45	0.9	FA	4	45	18	95	394	3.6	15	RARITURI	144	13		
						TE	3	45	18	75	311	3.1	13					
						SC	1	30	18	16	66	1.0	4					
						DT	1	45	16	16	66	0.8	3					
						DM	1	35	20	22	91	0.8	3					
Total									224	928	9.3	38						
30 A	1-4I	A	0.66	35	0.8	PI	4	35	15	74	49	3.1	2	T.IGIENA				
						MO	1	35	15	23	15	1.1	1					
						FA	3	35	15	48	32	2.3	2					
						DT	2	35	14	24	16	1.5	1					
Total									169	112	8.0	6						
30 B	1-4I	A	5.71	15	0.9	FA	6	15	4	12	69	1.9	11	CURATIRI	17	7		
						GO	1	15	4	2	11	0.5	3					
						TE	2	15	5	8	46	1.1	6					
						DT	1	15	4	2	11	0.6	3					
Total									24	137	4.1	23						
30 C	1-2L	A	1.31	60	0.8	FA	3	120	27	120	157	1.2	2	T.IGIENA				
						FA	4	60	18	84	110	3.2	4					
						DT	2	60	18	35	46	1.1	1					
						DM	1	35	19	17	22	0.7	1					
Total									256	335	6.2	8						
31 A	1-2L	A	2.44	90	0.8	GO	2	90	23	64	156	0.9	2	T.IGIENA				
						PLA	2	50	25	58	142	0.8	2					
						CA	2	40	16	29	71	1.4	3					
						DT	2	40	15	26	63	1.4	3					
						DM	2	40	16	26	63	1.2	3					
Total									203	495	5.7	13						
31 B	1-4I	A	4.86	95	0.8	FA	6	95	25	211	1025	3.6	17	T.IGIENA				
						GO	2	95	23	64	311	0.9	4					
						DT	2	95	23	49	238	0.7	3					
Total									324	1574	5.2	24						

## (L011) DESCRIERE PARCELARA (SINTEZA)

DS:Buzau

OS:Pirscov

UP: 2

Pag.: 12

UA	Zonare	SUP	SPR	Varsta Ani	Cons.	Elm	Prp	Vrt Ani	HM	VOLUM		CRESTERE		LUCRARI PROPUSE	VOLUM DE EXTRAS		Impaduriri	
										Mc/Ha	Mc/UA	Mc/Ha	Mc/UA		Total Mc	%	Ha	Specii, proportii
33 A	1-4I	A	3.17	40	0.8	PI	4	40	16	82	260	3.0	10	T.IGIENA				
						MO	1	40	17	28	89	1.1	3					
						FA	3	40	16	53	168	2.4	8					
						DT	2	40	14	24	76	1.4	4					
Total										187	593	7.9	25					
33 B	1-2L	A	10.30	15	0.9	FA	5	15	4	10	103	1.6	16	CURATIRI		31	7	
						GO	1	15	4	2	21	0.5	5					
						TE	2	15	5	8	82	1.1	11					
						DT	2	15	4	3	31	1.3	13					
Total										23	237	4.5	45					
33 C	1-4I	A	0.85	15	0.8	FA	6	15	4	10	9	1.7	1	T.IGIENA				
						GO	2	15	4	3	3	0.9	1					
						SC	1	15	9	4	3	0.8	1					
						DT	1	15	4	1	1	0.6	1					
Total										18	16	4.0	4					
33V			0.30															
34	1-2L	A	4.96	55	0.9	FA	8	55	19	205	1017	7.4	37	RARITURI		167	12	
						DT	2	55	17	36	179	1.4	7					
Total										241	1196	8.8	44					
35	1-2L	A	16.17	50	0.9	FA	6	50	19	154	2490	5.5	89	RARITURI		565	12	
						TE	2	50	20	58	938	2.0	32					
						DT	2	50	17	36	582	1.4	23					
Total										248	4010	8.9	144					
36	1-4I	A	6.98	15	0.9	FA	8	15	4	15	105	2.6	18	CURATIRI		16	6	
						DT	2	15	4	3	21	1.3	9					
Total										18	126	3.9	27					
37 A	1-4I	A	2.92	115	0.5	GO	3	130	25	30	88	0.5	1	T.PROGRESIVE(p lum.,rac)IMPAD AJUTORAREA REG NATURALE INGRIJIREA SEMINTISULUI		389	101	
						FA	5	115	25	61	178	1.4	4					
						CA	1	100	21	15	44	0.2	1					
						DT	1	100	24	15	44	0.2	1					
Total										121	354	2.3	7					

## (L011) DESCRIERE PARCELARA (SINTEZA)

DS:Buzau

OS:Pirscov

UP: 2

Pag.: 13

UA	Zonare	SUP	SPR	Varsta Ani	Cons.	Elm	Prp	Vrt Ani	HM	VOLUM		CRESTERE		LUCRARI PROPUSE	VOLUM DE EXTRAS		Impaduriri Spr Specii, Ha proportii
										Mc/Ha	Mc/UA	Mc/Ha	Mc/UA		Total Mc	%	
37 B	1-4I	A	9.32	20	0.9	FA	8	20	5	23	214	4.2	39	CURATIRI RARITURI	98	19	
						DT	2	20	5	5	47	1.5	14				
Total										28	261	5.7	53				
38 A	1-4I	A	1.46	25	0.9	FA	3	25	7	16	23	1.9	3	RARITURI	16	13	
						SC	3	25	7	9	13	3.3	5				
						CA	2	25	6	7	10	1.6	2				
						DT	2	25	7	9	13	1.6	2				
Total										41	59	8.4	12				
38 B	1-4I	A	6.27	30	0.9	FA	6	30	8	40	251	4.8	30	RARITURI	88	14	
						CA	2	30	7	9	56	1.7	11				
						DT	2	30	8	11	69	1.7	11				
Total										60	376	8.2	52				
38 C	1-2L	A	0.44	85	0.8	FR	6	85	24	198	87	2.3	1	T.IGIENA			
						ST	4	85	24	139	61	2.6	1				
Total										337	148	4.9	2				
38 D	1-2L	A	2.22	40	0.9	FA	6	40	12	76	169	5.3	12	RARITURI	44	13	
						GO	2	40	11	20	44	1.4	3				
						DT	2	40	11	18	40	1.6	4				
Total										114	253	8.3	19				
39 A	1-2L	A	18.77	55	0.9	FA	7	55	18	165	3097	6.5	122	RARITURI	609	12	
						TE	1	55	20	29	544	1.0	19				
						DT	2	55	16	33	619	1.4	26				
Total										227	4260	8.9	167				
39V			0.45														
40 A	1-2L	A	18.29	50	0.9	FA	7	50	18	165	3018	6.4	117	RARITURI	613	12	
						TE	2	50	19	54	988	2.0	37				
						DT	1	50	16	16	293	0.7	13				
Total										235	4299	9.1	167				
40 B	1-2L	A	0.95	40	0.8	PLT	4	40	17	57	54	1.7	2	T.IGIENA			
						FA	4	40	15	64	61	3.2	3				
						CA	2	40	13	21	20	1.4	1				
Total										142	135	6.3	6				







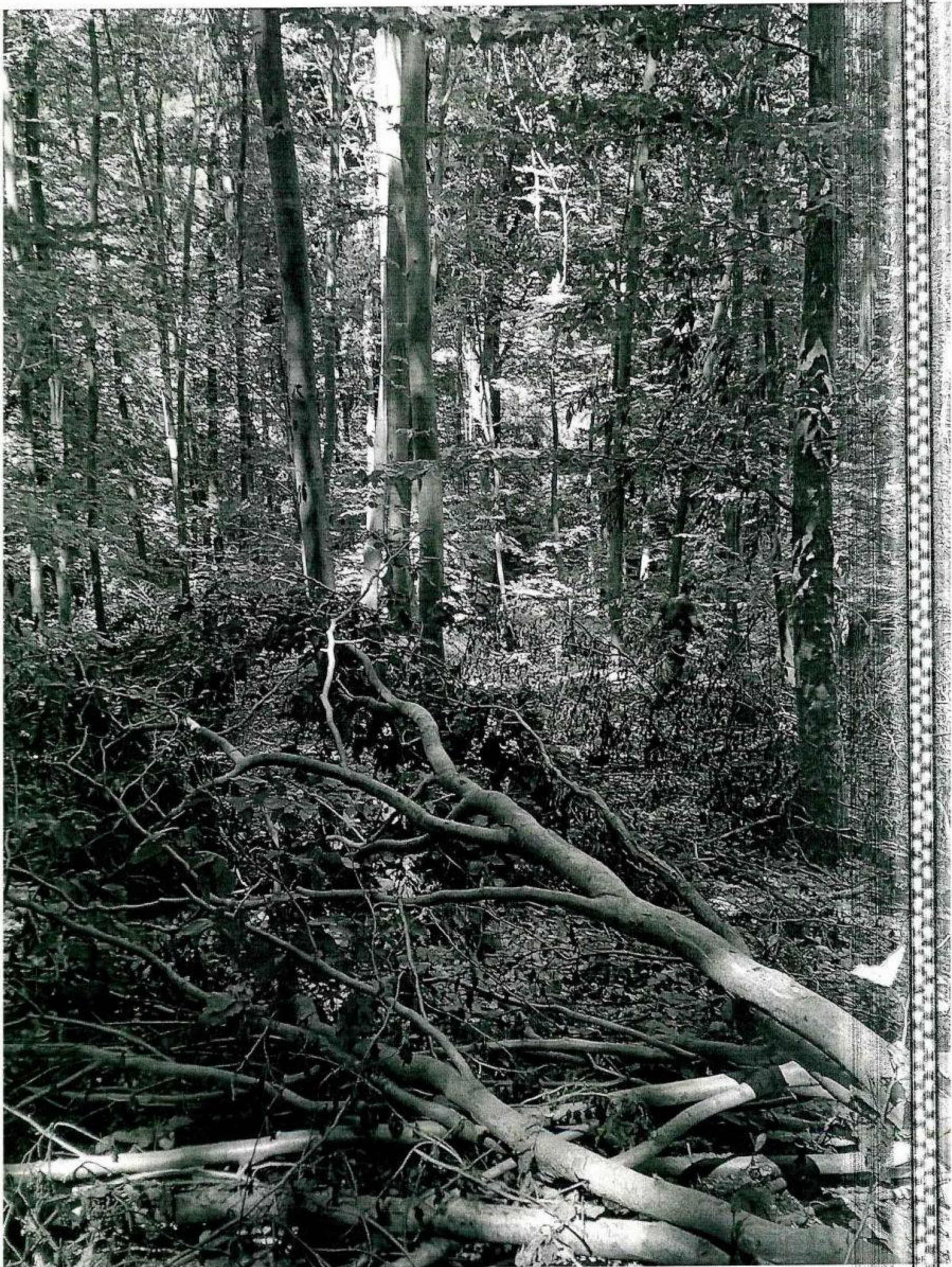

## ACT DE PUNERE IN VALOARE NR. -- BZ - 280

Unitate de Productie : 3 - Balanesti

Denumire A.P.V. : 8

Suprafata totala act - (ha) : 53,51 Tratament : ACCIDENTALE I Natura produsului : ACCIDENTALE I Tehnologia de exploatare : TRUNCHIURI SI CATARGE Data inventarierii : 12.05.2017 Anul exploatarei : 2017 Procedeele de inventariere : FIR CU FIR Ciocan rotund nr. : PS 231/2 Ciocan patrat nr. :				Informatii privind N.T.S.M.				Grupa de specii	Nr. de arbori	Vol. arbore											
				Stancarii pe - (ha) :				Rasinoase													
				Arbori putregaiosi - (buc) :				FAG	109	36											
				cu un volum de - (mc) :				Quercinee													
				Iescarii -(buc) :				Diverse tari	107	20											
				cu un volum de - (mc) :				Diverse moi	55	8											
								Total :	271	64											
Specia	SORTARE DIMENSIONALA							Lemn lucru	Coaja	Lemn de foc		Volum brut									
	G1	G2	G3	M1	M2	M3	LS			Total	VF										
FAG		3		2	1		3	9		27	2	36									
ANIN NEGRU										2		2									
SALCIE CAPREASCA							1	1		5		6									
MESTEACAN							1	1		6		7									
PALTIN DE MUNTE					2			2		11	1	13									
TOTAL		3		2	3		5	13		51	3	64									
U.A.	Suprafata ha	Varsta ani	Panta G	Semintis utilizabil				Total volum brut													
				%	S. tot	Compozitie			H.												
53A	19,21	75,0	28,00					17													
54A	3,49	70,0	30,00					4													
54B	20,40	130,0	35,00					9													
54E	1,10	50,0	35,00					9													
54F	3,07	75,0	25,00					12													
55A	6,24	60,0	25,00					13													
Total	53,51							64													
U.A.	AN.N	FA	ME	PA.M	SA.C	Volum															
53A		5		11	1	17															
54A		3			1	4															
54B	2	6	1			9															
54E		5		2	2	9															
54F		6	4		2	12															
55A		11	2			13															
Total	2	36	7	13	6	64															
U.A.	Specia	Diametre		Inaltime		Var sta	Vol. arb	Nr. arb	Cres tere	Sortare dimensionala				Coaja	Lemn foc		Volum brut				
		dt	dcg	ht	hc					G1	G2	G3	M1	M2	M3	LS		Total	VF		
53A	FA	29,00	28,60	18,50	18,40	75	0,38	13			1		1	1				2		5	
	SA.C	25,00	25,10	13,00	13,00	75	0,50	2										1		1	
	PA.M	23,40	23,00	14,00	13,90	75	0,20	55						2				9	1	11	
Total U.A. : 53A								70			1		1	3					12	1	17
54A	FA	31,00	33,90	16,50	17,10	70	0,50	6			1							2		3	
	SA.C	19,00	20,00	8,50	8,70	70	0,25	4								1				1	
Total U.A. : 54A								10			1				1				2		4
54B	FA	26,60	27,60	17,00	17,20	130	0,46	13								1		5		6	
	AN.N	21,30	21,90	14,60	14,70	130	0,25	8										2		2	
	ME	19,30	19,70	14,00	14,10	130	0,09	11										1		1	
Total U.A. : 54B								32							1				8		9
54E	FA	20,30	20,90	12,50	12,60	50	0,18	28								1		4		5	
	SA.C	17,30	16,20	9,60	9,40	50	0,09	23										2		2	
	PA.M	21,30	21,00	14,00	13,90	50	0,13	15										2		2	
Total U.A. : 54E								66							1				8		9
54F	FA	20,70	20,40	15,00	14,90	75	0,19	32								1		5	1	6	
	SA.C	16,50	15,70	13,00	12,80	75	0,11	18										2		2	

	ME	21,60	22,80	14,00	14,30	75	0,21	19							1		3		4	
Total U.A. : 54F								69							2		10	1	12	
55A	FA	36,60	27,10	24,50	22,40	60	0,65	17		1		1					9	1	11	
	ME	23,00	24,00	14,30	14,50	60	0,29	7									2		2	
Total U.A. : 55A								24			1		1					11	1	13
Total General U.A. :								271			3		2	3		5		51	3	64

Sef Ocol,

Intocmit,

Birou Fond Forestier,

Verificat,

Moise Daniela-Liliana



*[Handwritten signature]*

*[Handwritten signature]*

*[Handwritten signature]*

## (L011) DESCRIERE PARCELARA (SINTEZA)

DS:Buzau

OS:Pirscov

UP: 3

Pag.: 35

UA	Zonare	SUP	SPR	Varsta Ani	Cons. Elm	Prp	Vrt Ani	HM	VOLUM		CRESTERE		LUCRARI PROPUSE	VOLUM DE EXTRAS		Impaduriri		
									Mc/Ha	Mc/UA	Mc/Ha	Mc/UA		Total Mc	%	Spr Ha	Specii, proportii	
52 F	1-2A	M	17.15	35	1.0	FA	6	35	12	85	1458	5.8	99	RARITURI	472	14		
							1	35	15	23	394	1.4	24					
							1	35	12	16	274	1.0	17					
							2	35	12	23	394	1.8	31					
Total									147	2520	10.0	171						
52 G	1-2A	M	1.50	70	0.7	FA	4	150	24	115	173	0.6	1	T.IGIENA				
						FA	6	70	20	130	195	3.2	5					
Total									245	368	3.8	6						
52 H	1-2A	M	1.83	120	0.7	FA	7	120	22	175	320	1.9	3	T.IGIENA				
						PI	3	110	17	59	108	0.7	1					
Total									234	428	2.6	4						
53 A	1-2L	A	19.21	75	0.9	FA	2	100	26	84	1614	1.2	23	RARITURI	512	7		
						FA	8	75	22	258	4956	6.6	127					
Total									342	6570	7.8	150						
53 B	1-2L	A	15.35	35	0.9	FA	7	35	12	89	1366	6.0	92	RARITURI	364	14		
						PI	2	35	12	28	430	1.8	28					
						DT	1	35	12	10	154	0.8	12					
Total									127	1950	8.6	132						
53 C	1-2A	M	9.54	170	0.7	FA	4	170	27	140	1336	0.7	7	T.IGIENA				
						FA	4	100	25	123	1173	1.9	18					
						GO	1	170	25	32	305	0.2	2					
						PI	1	90	18	22	210	0.3	3					
Total									317	3024	3.1	30						
53 D	1-2A	M	0.74	40	0.7	SC	7	40	14	54	40	3.7	3	T.IGIENA				
						PLT	1	40	17	12	9	0.4						
						SAC	1	40	13	8	6	0.2						
						DT	1	40	15	12	9	0.6						
Total									86	64	4.9	3						

## (L011) DESCRIERE PARCELARA (SINTEZA)

DS:Buzau

OS:Pirscov

UP: 3

Pag.: 36

UA	Zonare	SUP	SPR	Varsta Ani	Cons.	Elm	Prp	Vrt Ani	HM	VOLUM		CRESTERE		LUCRARI PROPUSE	VOLUM DE EXTRAS		Impaduriri	
										Mc/Ha	Mc/UA	Mc/Ha	Mc/UA		Total Mc	%	Spr Ha	Specii, proportii
53 E	1-2L	A	3.08	35	0.9	FA	7	35	12	89	274	6.0	18	RARITURI	71	14		
						DR	1	35	13	16	49	0.9	3					
						DT	1	35	12	10	31	0.8	2					
						DM	1	35	14	11	34	0.8	2					
Total										126	388	8.5	25					
53 F	1-2L	A	4.62	70	0.8	FA	10	70	22	286	1321	7.6	35	RARITURI	119	8		
53 G	1-2L	A	0.62	80	0.8	FA	4	160	27	160	99	0.9	1	T.IGIENA				
						FA	6	80	23	184	114	4.2	3					
Total										344	213	5.1	4					
53 H	1-2A	M	1.97	30	0.8	FA	6	30	10	51	100	4.2	8	T.IGIENA				
						ME	2	25	12	16	32	1.3	3					
						DR	1	25	9	8	16	0.7	1					
						SAC	1	25	10	6	12	0.2						
Total										81	160	6.4	12					
53 I	1-2L	A	2.57	70	0.8	FA	10	70	22	286	735	7.6	20	T.IGIENA				
54 A	1-2L	A	3.49	70	0.8	FA	10	70	22	286	998	7.6	27	RARITURI	88	8		
54 B	1-2A	M	20.40	130	0.7	FA	5	130	25	154	3142	1.1	22	TAIERI DE CONSERVARE	587	10		
						FA	5	80	21	116	2366	2.5	51	AJUTORAREA REG NATURALE				
Total										270	5508	3.6	73	INGRIJIREA SEMINTISULUI				
54 C	1-2A	M	9.08	110	0.8	FA	3	160	25	105	953	0.5	5	T.IGIENA				
						FA	4	110	23	123	1117	1.5	14					
						PI	3	110	20	88	799	1.2	11					
Total										316	2869	3.2	30					
54 D	1-2A	M	8.80	30	0.8	FA	5	30	11	49	431	3.5	31	T.IGIENA				
						MO	3	30	12	50	440	3.2	28					
						ME	1	30	13	9	79	0.7	6					
						DT	1	35	11	8	70	0.7	6					
Total										116	1020	8.1	71					

## (L011) DESCRIERE PARCELARA (SINTEZA)

DS:Buzau

OS:Pirscov

UP: 3

Pag.: 37

UA	Zonare	SUP	SPR	Varsta Ani	Cons. Elm	Prp	Vrt Ani	HM	VOLUM		CRESTERE		LUCRARI PROPUSE	VOLUM DE EXTRAS		Impaduriri Spr Specii, Ha proportii	
									Mc/Ha	Mc/UA	Mc/Ha	Mc/UA		Total Mc	%		
54 E	1-2A	M	1.10	50	0.7	FA	3	90	23	81	89	1.7	2	T.IGIENA			
						FA	5	50	18	92	101	3.6	4				
						ME	1	45	18	15	17	0.5	1				
						ANN	1	45	17	19	21	0.2					
Total										207	228	6.0	7				
54 F	1-2L	A	3.07	75	0.9	FA	10	75	22	322	989	8.2	25	RARITURI	76	7	
54 G	1-2A	M	1.11	140	0.7	FA	8	140	23	215	239	1.3	1	T.IGIENA			
						FA	2	85	20	43	48	1.0	1				
Total										258	287	2.3	2				
54A			0.33														
55 A	1-2L	A	6.24	60	0.9	FA	4	80	24	148	924	3.1	19	RARITURI	233	10	
						FA	5	60	20	139	867	4.5	28				
						BR	1	70	22	46	287	1.0	6				
Total										333	2078	8.6	53				
55 B	1-2L	A	16.59	20	0.9	FA	7	20	7	37	614	3.7	61	CURATIRI	283	20	
						ME	2	20	10	13	216	1.4	23	RARITURI			
						BR	1	20	5	6	100	0.4	7				
Total										56	930	5.5	91				
55 C	1-2A	M	2.81	160	0.5	FA	4	160	27	100	281	0.6	2	TAIERI DE CONSERVARE	136	16	
						BR	5	140	27	171	481	1.5	4	AJUTORAREA REG NATURALE			
						FA	1	80	22	18	51	0.4	1	INGRIJIREA SEMINTISULUI			
Total										289	813	2.5	7				
55 D	1-2L	A	5.20	150	0.6	FA	5	150	27	128	666	0.9	5	T.PROGRESIVE(punere lumina)	845	50	
						FA	2	110	25	73	380	0.7	4	AJUTORAREA REG NATURALE			
						BR	3	110	26	108	562	1.3	7	INGRIJIREA SEMINTISULUI			
Total										309	1608	2.9	16				
55 E	1-2A	M	1.22	115	0.8	FA	9	115	26	337	411	3.9	5	TAIERI DE CONSERVARE	40	8	
						BR	1	115	26	52	63	0.5	1	AJUTORAREA REG NATURALE			
Total										389	474	4.4	6				
56 A	1-2L	A	44.66	20	0.9	FA	8	20	7	43	1920	4.2	188	CURATIRI	769	20	
						ME	2	20	10	13	581	1.4	63	RARITURI			
Total										56	2501	5.6	251				

## ACT DE PUNERE IN VALOARE NR. - - BZ - 280

Unitate de Productie : 2 - rusavatu

Denumire A.P.V. : 7

Suprafata totala act - (ha) : 14,45				Informatii privind N.T.S.M.				Grupa de specii	Nr. de arbori	Vol. arbore										
Tratament : ACCIDENTALE I				Stancarii pe - (ha) :				Rasinoase												
Natura produsului : ACCIDENTALE I				Arbori putregaiosi - (buc) :				FAG	53	32										
Tehnologia de exploatare : TRUNCHIURI SI CATARGE				cu un volum de - (mc) :				Quercinee												
Data inventarierii : 11.05.2017				Iescarii -(buc) :				Diverse tari	9	1										
Anul exploatarii : 2017				cu un volum de - (mc) :				Diverse moi	21	1										
Procedeele de inventariere : FIR CU FIR								Total :	83	34										
Ciocan rotund nr. : PS 229/2																				
Ciocan patrat nr. :																				
Specia	SORTARE DIMENSIONALA							Lemn lucru	Coaja	Lemn de foc		Volum brut								
	G1	G2	G3	M1	M2	M3	LS			Total	VF									
FAG	1	13		4	2	1		21	1	10	2	32								
TEI										1		1								
CARPEN										1		1								
TOTAL	1	13		4	2	1		21	1	12	2	34								
U.A.	Suprafata ha	Varsta ani	Panta G	Semintis utilizabil				Compozitie	H.	Total volum brut										
				%	S. tot															
6	14,45	65,0	18,00						34											
Total	14,45								34											
U.A.	CA	FA	TE	Volum																
6	1	32	1	34																
Total	1	32	1	34																
U.A.	Specia	Diametre		Inaltimi		Varsta	Vol. arb	Nr. arb	Cres tere	Sortare dimensionala							Coaja	Lemn foc		Volum brut
		dt	dcg	ht	hc					G1	G2	G3	M1	M2	M3	LS		Total	VF	
6	FA	34,00	33,50	22,00	21,90	65	0,60	53		1	13		4	2	1		1	10	2	32
	TE	12,70	13,30	8,00	8,10	65	0,05	21										1		1
	CA	15,00	15,10	11,00	11,00	65	0,11	9										1		1
Total U.A. : 6								83		1	13		4	2	1		1	12	2	34
Total General U.A. :								83		1	13		4	2	1		1	12	2	34

Sef Ocol

Moise Daniela Liliana



Intocmit,

Birou Fond Forestier,

Verificat,

## (L011) DESCRIERE PARCELARA (SINTEZA)

DS:Buzau

OS:Pirscov

UP: 2

Pag.: 2

UA	Zonare	SUP	SPR	Varsta Ani	Cons.	Elm	Prp	Vrt Ani	HM	VOLUM		CRESTERE		LUCRARI PROPUSE	VOLUM DE EXTRAS		Impaduriri	
										Mc/Ha	Mc/UA	Mc/Ha	Mc/UA		Total Mc	%	Spr Ha	Specii, proportii
2 B	1-4I	A	17.99	75	0.8	GO	5	75	19	114	2051	2.6	47	T.IGIENA				
						CA	1	75	20	20	360	0.5	9					
						FA	3	75	21	80	1439	2.2	40					
						TE	1	75	21	27	486	0.6	11					
Total										241	4336	5.9	107					
3 A	1-2L	A	40.29	60	0.9	FA	4	60	19	103	4150	3.6	145	RARITURI		2812	24	
						GO	2	60	19	51	2055	1.3	52					
						TE	2	60	20	58	2337	1.8	73					
						DT	2	60	19	42	1692	1.3	52					
Total										254	10234	8.0	322					
3 B	1-2L	A	0.39	50	0.8	FR	9	50	19	201	78	6.4	2	T.IGIENA				
						DT	1	50	17	16	6	0.6						
Total										217	84	7.0	2					
4	1-2L	A	33.16	60	0.9	FA	6	60	19	154	5107	5.5	182	RARITURI		961	10	
						TE	2	60	19	54	1791	1.8	60					
						DT	2	60	18	39	1293	1.3	43					
Total										247	8191	8.6	285					
5	1-2L	A	27.12	60	0.9	FA	6	60	19	154	4176	5.5	149	RARITURI		770	10	
						DT	2	60	18	39	1058	1.3	35					
						PLT	1	60	20	22	597	0.3	8					
						TE	1	60	20	29	786	0.9	24					
Total										244	6617	8.0	216					
6	1-2L	A	14.45	65	0.9	FA	6	65	20	167	2413	5.3	77	RARITURI		491	11	
						GO	1	65	19	26	376	0.6	9					
						TE	1	65	20	29	419	0.8	12					
						DT	2	65	19	42	607	1.2	17					
Total										264	3815	7.9	115					



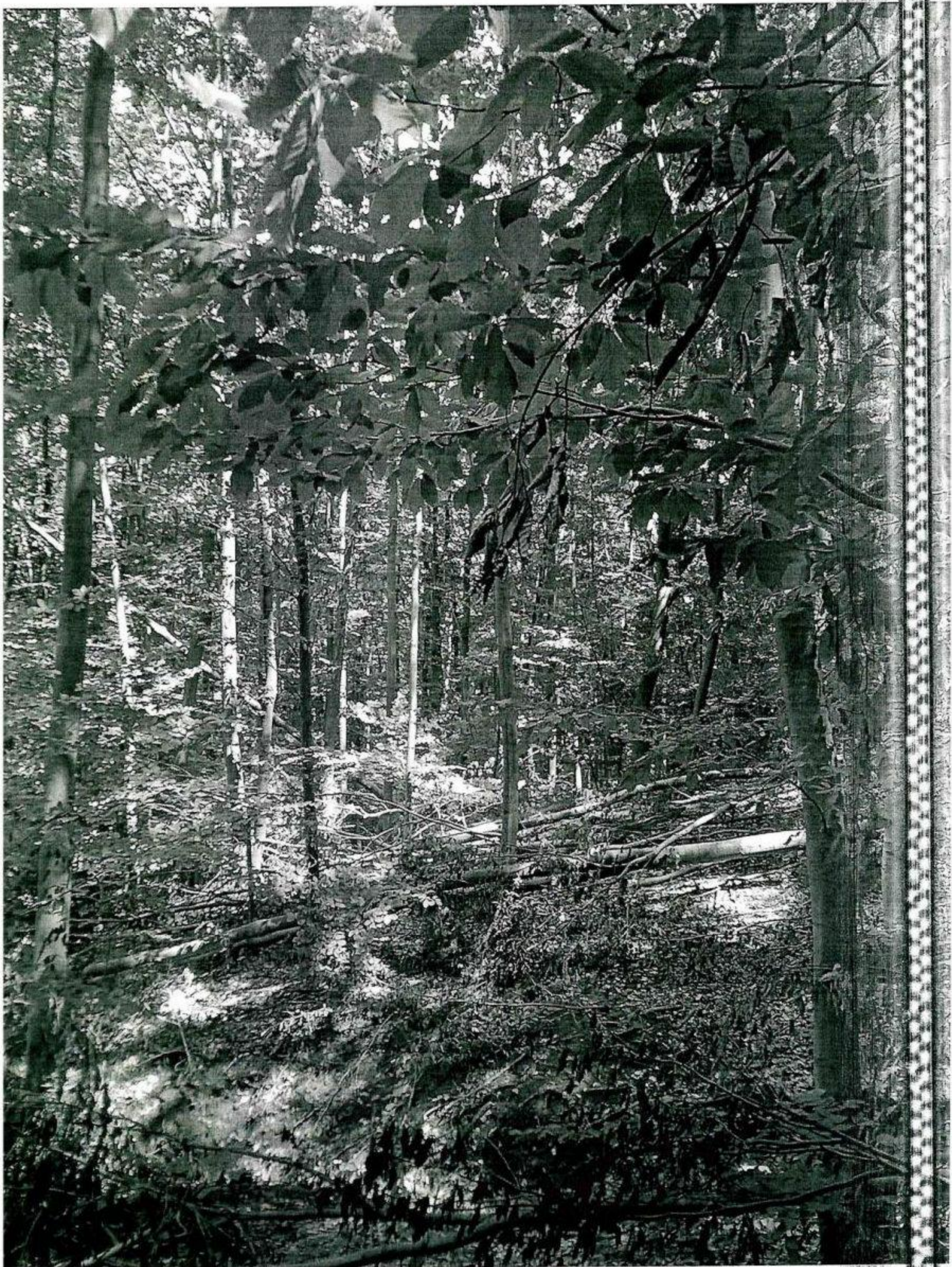



ACT DE PUNERE IN VALOARE NR. - - BZ - 280

Unitate de Productie : 2 - Ruravatu  
Denumire A.P.V. : 6

Suprafata totala act - (ha) : 40,29		Informatii privind N.T.S.M.		Grupa de specii	Nr. de arbori	Vol. arbore														
Tratament : ACCIDENTALE I		Stancarii pe - (ha) :		Rasinoase																
Natura produsului : ACCIDENTALE I		Arbori putregaiosi - (buc) :		FAG	48	22														
Tehnologia de exploatare : TRUNCHIURI SI CATARGE		cu un volum de - (mc) :		Quercinee	75	38														
Data inventarierii : 11.05.2017		Iescarii -(buc) :		Diverse tari	98	28														
Anul exploatarei : 2017		cu un volum de - (mc) :		Diverse moi	24	9														
Procedeeul de inventariere : FIR CU FIR				Total :	245	97														
Ciocan rotund nr. : PS 229/2																				
Ciocan patrat nr. :																				
Specia	SORTARE DIMENSIONALA							Lemn lucru	Coaja	Lemn de foc		Volum brut								
	G1	G2	G3	M1	M2	M3	LS			Total	VF									
FAG		3		2	2	1		8	1	13	2	22								
GORUN (S)		2		3	3	2		10	2	26	3	38								
TEI				1	1			2	1	6	1	9								
CARPEN					1	1	1	3		9	1	12								
CIRES PASARESC		1		1	1			3		13	1	16								
TOTAL		6		7	8	4	1	26	4	67	8	97								
U.A.	Suprafata ha	Varsta ani	Panta G	Semintis utilizabil				Compozitie	H.	Total volum brut										
				%	S. tot															
3A	40,29	60,0	15,00						97											
Total	40,29								97											
U.A.	CA	CI	FA	GO.S	TE	Volum														
3A	12	16	22	38	9	97														
Total	12	16	22	38	9	97														
U.A.	Specia	Diametre		Inaltimei		Varsta	Vol. arb	Nr. arb	Cres tere	Sortare dimensionala										
		dt	dcg	ht	hc					G1	G2	G3	M1	M2	M3	LS	Coaja	Total	VF	Volum brut
3A	FA	26,00	26,60	21,50	21,50	60	0,46	48			3		2	2	1		1	13	2	22
	GO.S	25,00	25,00	21,50	21,50	60	0,51	75			2		3	3	2		2	26	3	38
	TE	24,00	24,30	21,50	21,60	60	0,37	24					1	1			1	6	1	9
	CA	19,00	18,90	16,00	16,00	60	0,20	59						1	1	1		9	1	12
	CI	25,00	25,70	21,50	21,70	60	0,41	39			1		1	1				13	1	16
Total U.A. : 3A								245			6	7	8	4	1	4	67	8	97	
Total General U.A. :								245			6	7	8	4	1	4	67	8	97	

Sef Ocol,

Intocmit,

Birou Fond Forestier,

Verificat,

Moise Daniela Liliana



*[Handwritten signature]*

*[Handwritten signature]*

*[Handwritten signature]*

## (L011) DESCRIERE PARCELARA (SINTEZA)

DS:Buzau

OS:Pirscov

UP: 2

Pag.: 2

UA	Zonare	SUP	SPR	Varsta Ani	Cons.	Elm	Prp	Vrt Ani	HM	VOLUM		CRESTERE		LUCRARI PROPUSE	VOLUM DE EXTRAS		Impaduriri Spr Ha	Specii, proportii
										Mc/Ha	Mc/UA	Mc/Ha	Mc/UA		Total Mc	%		
2 B	1-4I	A	17.99	75	0.8	GO	5	75	19	114	2051	2.6	47	T.IGIENA				
						CA	1	75	20	20	360	0.5	9					
						FA	3	75	21	80	1439	2.2	40					
						TE	1	75	21	27	486	0.6	11					
						Total					241	4336	5.9					
3 A	1-2L	A	40.29	60	0.9	FA	4	60	19	103	4150	3.6	145	RARITURI			2812	24
						GO	2	60	19	51	2055	1.3	52					
						TE	2	60	20	58	2337	1.8	73					
						DT	2	60	19	42	1692	1.3	52					
						Total					254	10234	8.0					
3 B	1-2L	A	0.39	50	0.8	FR	9	50	19	201	78	6.4	2	T.IGIENA				
						DT	1	50	17	16	6	0.6						
						Total					217	84	7.0					
4	1-2L	A	33.16	60	0.9	FA	6	60	19	154	5107	5.5	182	RARITURI			961	10
						TE	2	60	19	54	1791	1.8	60					
						DT	2	60	18	39	1293	1.3	43					
						Total					247	8191	8.6					
5	1-2L	A	27.12	60	0.9	FA	6	60	19	154	4176	5.5	149	RARITURI			770	10
						DT	2	60	18	39	1058	1.3	35					
						PLT	1	60	20	22	597	0.3	8					
						TE	1	60	20	29	786	0.9	24					
						Total					244	6617	8.0					
6	1-2L	A	14.45	65	0.9	FA	6	65	20	167	2413	5.3	77	RARITURI			491	11
						GO	1	65	19	26	376	0.6	9					
						TE	1	65	20	29	419	0.8	12					
						DT	2	65	19	42	607	1.2	17					
						Total					264	3815	7.9					



