

# REGIA NATIONALA A PADURILOR - ROMSILVA

## DIRECTIA SILVICA BUZAU

### Ocolul Silvic CISLAU

Str. Mihai Viteazul nr. 238, Cod postal 127185

Cod de inregistrare fiscala RO 1590120

telefon: 0238/501509, 501620 fax: 0238/503052

e-mail: cislau@buzau.rosilva.ro



Nr. 10997/06-27-2017

Catre:

GARDA FORESTIERA FOCSANI	
Intrare leșire	Nr. 6523
Ziua 07	Luna 07 Anul 2017

### GARDA FORESTIERA FOCSANI

Str. Republicii, nr. 5, et. 2, cod postal 120018,

Tel 0237 232 231 ; Fax 0237 230 504

E-mail : gardaforestiera focsani@gmail.com

Spre stinta :

Directia Silvica  
Comp fond Forestier

### Ref. notificare APV produse accidentale (doborarturi)

Avand in vedere prevederile art. 2, alin .(4) , lit. a din procedura de aprobare , notificare , anulare si casarea a actelor de punere in valoare aprobata prin OM 1507 / 2016, va inaintam 10 acte de punere in valoare a unor produse accidentale, insotite de documentatia prevazuta de ordinul mentionat anterior, astfel :

- partida 266 Ac2 – 25 mc ;
- partida 271 Ac2 – 103 mc ;
- partida 261 Ac2 – 101 mc ( suprapusa peste marcarea initiala – partida 148S, autorizata catre SC ANDY LEMN PREST SRL, contract nr. 29 / 01.02.2016)
- partida 272 Ac2 – 17 mc ( suprapusa peste marcarea initiala – partida 196S, autorizata catre SC ANDY LEMN PREST SRL, contract nr. 14 / 20.12.2016)
- partida 274 Ac1 – 59 mc ( suprapusa peste marcarea initiala – partida 196S, autorizata catre SC ANDY LEMN PREST SRL, contract nr. 14 / 20.12.2016)
- partida 273 Ac1 – 30 mc ;
- partida 260 Ac2 – 41 mc ( suprapusa peste marcarea initiala – partida 182S, autorizata catre SC DOVMID STAR SRL, contract nr. 32 / 27.02.2017) ;
- partida 267 Ac2 – 141 mc ;
- partida 277 Ac2 – 148 mc ;
- partida 262 Ac2 – 78 mc ;

Sef Ocol  
Ing. Tarcutu George



Responsabil Fond Forestier  
Ing. Cotici Constantin

ACT DE PUNERE IN VALOARE NR. - - BZ - 275

Unitate de Productie : 2 - Cislau  
Denumire A.P.V. : 272Ac

Suprafata totala act - (ha) : 1,23				Informatii privind N.T.S.M.				Grupa de specii	Nr. de arbori	Vol. arbore												
Tratament : ACCIDENTALE I				Stancarii pe - (ha) :				Rasinoase FAG Quercinee Diverse tari Diverse moi	69	17												
Natura produsului : ACCIDENTALE I				Arbori putregaiosi - (buc) :																		
Tehnologia de exploatare : ARBORI INTREGI				cu un volum de - (mc) :																		
Data inventarierii : 07.06.2017				Iescarii -(buc) :																		
Anul exploatarei : 2017				cu un volum de - (mc) :				Total :		69	17											
Procedeul de inventariere : FIR CU FIR										69	17											
Ciocan rotund nr. : PS 173/2																						
Ciocan patrat nr. :																						
Specia		SORTARE DIMENSIONALA						Lemn lucru	Coaja	Lemn de foc		Volum brut										
		G1	G2	G3	M1	M2	M3			LS	Total		VF									
ANIN NEGRU					1	3	1		5	1	11	1	17									
TOTAL					1	3	1		5	1	11	1	17									
U.A.	Suprafata ha	Varsta ani	Panta G	Semintis utilizabil				Coaja	Lemn foc	Total	VF	Volum brut										
				%	S. tot								H.									
19B	1,23	49,0	12,00																			
Total	1,23																					
U.A.	AN.N	Volum																				
19B	17	17																				
Total	17	17																				
U.A.	Specia	Diametre		Inaltime		Varsta	Vol. arb	Nr. arb	Cres tere	Sortare dimensionala				Coaja	Lemn foc		Volum brut					
		dt	dcg	ht	hc					G1	G2	G3	M1		M2	M3		LS	Total	VF		
19B	AN.N	20,30	20,30	16,00	16,00	49	0,25	69					1	3	1		1	11	1	17		
Total U.A. : 19B								69							1	3	1		1	11	1	17
Total General U.A. :								69							1	3	1		1	11	1	17

Sef Ocol,

Taicutu George Ionel



Intocmit,

*Ing. Colier C.*

Birou Fond Forestier,

*Ing. Colier C.*

Verificat,

*Versat la Tineri  
Anuala compunde,  
pepinu aporata  
Ola*

**DESCRIEREA STATIUNII SI ARBORETULUI**  
 19 B 1.23 HA GF: 2-1B SUP: A TS: 5254 TP: 9911  
 SOL: 0414 Versant inferior ondulat EXPOZITIE: N  
 INC: 10 G ALTITUDINE: 310 M  
 LITIERA: intrerupta-subtire Artificial de prod. sup.  
 COMP.ACTUALA: 10 ANN COMP.TEL: 10ANN  
 SORT: ANN Cherestea,Derulaj  
 TIP FLORA: Brachyp-Geum-Pulmon. relativ-echien  
 VARSTA EXPL.: 70 ani  
 SEM.UTIL: SUBARBORET: DATE COMPL.: Alte date complement.  
 POL: ERZ:  
 LUCRARI EXEC.:  
 LUCRARI PROP.: RARITURI

ELM ARB	P R P	M R P	VAR STA ANI	DM CM	HM M	C L P	A MES TEC	EL AG AJ	PROVE NIENTA	VI TA LI	DENS		VOLUME
											CONS	MC/HA	
ANN	10	P	45	24	20	2		.6	NEC	N	0.90	293	
TOTAL			45			2					0.9	293	

**DESCRIEREA STATIUNII SI ARBORETULUI**  
 19 C 0.47 HA GF: 2-1B SUP: A TS: 5152 TP: 5113  
 SOL: 3101 Versant mijlociu ondulat EXPOZITIE: NV  
 INC: 12 G ALTITUDINE: 400 M  
 LITIERA: continua-subtire Natural fundamental prod. mij.  
 COMP.ACTUALA: 9 GO 1 TE COMP.TEL: 9GO 1 TE  
 SORT: GOS Gros si mijlociu,cherestea  
 TIP FLORA: Asarum-Stellaria relativ-echien  
 VARSTA EXPL.: 120 ani  
 SEM.UTIL: SUBARBORET: DATE COMPL.: Alte date complement.  
 POL: ERZ:  
 LUCRARI EXEC.:  
 LUCRARI PROP.: T.IGIENA

ELM ARB	P R P	M R P	VAR STA ANI	DM CM	HM M	C L P	A MES TEC	EL AG AJ	PROVE NIENTA	VI TA LI	DENS		VOLUME
											CONS	MC/HA	
GO	9	IN	55	22	17	3		.5	RN	N	0.72	169	
TE	1	IN	50	24	19	3	1	.6	RN	N	0.08	24	
TOTAL			55			3					0.8	193	

**DESCRIEREA STATIUNII SI ARBORETULUI**  
 20 41.56 HA GF: 2-1B SUP: A TS: 5152 TP: 5314  
 SOL: 3101 Versant ondulat EXPOZITIE: NE  
 INC: 28 G ALTITUDINE: 300 - 580 M  
 LITIERA: continua-subtire Natural fundamental prod. mij.  
 COMP.ACTUALA: 7 FA 1 GO 1 PAM 1 CA  
 COMP.TEL: 8FA 1 GO 1 PAM  
 SORT: FA Gros si mijl.,cherestea  
 TIP FLORA: Melica uniflora relativ-echien  
 VARSTA EXPL.: 110 ani  
 SEM.UTIL: SUBARBORET: DATE COMPL.: Alte date complement.  
 POL: ERZ:  
 LUCRARI EXEC.: 2005-T.produce accidentale  
 2011-Rarituri  
 LUCRARI PROP.: RARITURI RARITURI

ELM ARB	P R P	M R P	VAR STA ANI	DM CM	HM M	C L P	A MES TEC	EL AG AJ	PROVE NIENTA	VI TA LI	DENS		VOLUME	
											CONS	MC/HA	MC/UA	MC/UA
FA	7	IN	50	24	18	3		.6	RN	N	0.63	165	887	
GO	1	IN	50	26	19	2	M	.5	RN	N	0.09	26	100	
PAM	1	IN	50	24	18	3	M	.6	RN	N	0.09	20	81	
CA	1	IN	50	22	17	3	1	.5	RN	N	0.09	18	76	
TOTAL			50			3					0.9	229	1084	

**DESCRIEREA STATIUNII SI ARBORETULUI**  
 21 20.67 HA GF: 2-1B SUP: A TS: 5152 TP: 5314  
 SOL: 3101 Versant mijlociu ondulat EXPOZITIE: NV  
 INC: 28 G ALTITUDINE: 300 - 570 M  
 LITIERA: intrerupta-subtire Natural fundamental prod. mij.  
 COMP.ACTUALA: 8 FA 1 CA 1 DT  
 COMP.TEL: 8FA 1 CA 1 DT  
 SORT: FA Gros si mijl.,cherestea  
 TIP FLORA: Melica uniflora relativ-echien  
 VARSTA EXPL.: 110 ani  
 SEM.UTIL: SUBARBORET: DATE COMPL.: Alte date complement.  
 POL: ERZ:  
 LUCRARI EXEC.: 2009-Rarituri  
 LUCRARI PROP.: RARITURI RARITURI

ELM ARB	P R P	M R P	VAR STA ANI	DM CM	HM M	C L P	A MES TEC	EL AG AJ	PROVE NIENTA	VI TA LI	DENS		VOLUME	
											CONS	MC/HA	MC/UA	MC/UA
FA	8	IN	50	22	17	3		.5	RN	N	0.72	174	1107	
CA	1	IN	50	20	17	3	1	.5	RN	N	0.09	18	173	
DT	1	IN	50	22	18	3	1	.5	RN	N	0.09	20	413	
TOTAL			50			3					0.9	212	1693	

Se fac ocol  
ing. Tsienu George

Copie conform cu originalul  
170

resp. FF  
ing. Cotici etia

ЛРП II в. лѡм иа 193%. .



ACT DE PUNERE IN VALOARE NR. - - BZ - 275

Unitate de Productie : 2 - Cislau  
Denumire A.P.V. : 274 Acl

Suprafata totala act - (ha) : 52,18 Tratament : ACCIDENTALE I Natura produsului : ACCIDENTALE I Tehnologia de exploatare : TRUNCHIURI SI CATARGE Data inventarierii : 07.06.2017 Anul exploatarii : 2017 Procedeeul de inventariere : FIR CU FIR Ciocan rotund nr. : PS 173/2 Ciocan patrat nr. :	Informatii privind N.T.S.M.	Grupa de specii	Nr. de arbori	Vol. arbore
	Stancarii pe - (ha) : Arbori putregaiosi - (buc) : cu un volum de - (mc) : Iescarii -(buc) : cu un volum de - (mc) :	Rasinoase FAG Quercinee Diverse tari Diverse moi	138 9	56 3
		Total :	147	59

Specia	SORTARE DIMENSIONALA							Lemn lucru	Coaja	Lemn de foc		Volum brut
	G1	G2	G3	M1	M2	M3	LS			Total	VF	
FAG	1	10		6	7	5	2	31	2	23	5	56
CIRES PASARESC										1		1
JUGASTRU										2		2
TOTAL	1	10		6	7	5	2	31	2	26	5	59

U.A.	Suprafata ha	Varsta ani	Panta G	Semintis utilizabil			Total volum brut
				%	S. tot	Compozitie	
19A	52,18	61,6	12,00			H.	
Total	52,18						59

U.A.	CI	FA	JU	Volum
19A	1	56	2	59
Total	1	56	2	59

U.A.	Specia	Diametre		Inaltime		Var sta	Vol. arb	Nr. arb	Cres tere	Sortare dimensionala							Coaja	Lemn foc		Volum brut
		dt	dcg	ht	hc					G1	G2	G3	M1	M2	M3	LS		Total	VF	
19A	FA	25,10	25,60	20,00	20,10	64	0,41	138		1	10		6	7	5	2	2	23	5	56
	CI	23,00	24,70	18,00	18,50	64	0,33	3										1		1
	JU	28,00	27,20	16,50	16,30	6	0,33	6										2		2
Total U.A. : 19A								147		1	10		6	7	5	2	2	26	5	59
Total General U.A. :								147		1	10		6	7	5	2	2	26	5	59

Sef Ocol,  
Taicutu George Ionel



Intocmit,  

Birou Fond Forestier,  

Verificat,

*Vizitat la teren  
Actualizat cuprinsul  
pe baza raportului  
Olan*

DS: Buzau

11P

DESCRIEREA STATIONII SI ARBORETULUI															ELM ARB	P R P	M R P	VAR RE GE	STA ANI	DM CM	HM M	C L P	A MES TEC	EL AG AJ	PROVE NIENTA	VI TA LI	DENS		VOLUM	
																											CONS	MC/ HA	MC/ UA	
18 D 0.45 HA GF: 2-1B SUP: A TS: 5152 TP: 5314 SOL: 3101 Versant mijlociu ondulat EXPOZITIE: N INC: 20 G ALTITUDINE: 430 M LITIERA: intrerupta-subtire Artificial de prod. mij. TIP FLORA: Melica uniflora relativ-echien COMP.ACTUALA: 3 FR 3 PAM 2 FA 1 PLT 1 DT COMP.TEL: 2FR 4 PAM 4 FA SORT: FA Gros si mijl., cherestea VARSTA EXPL.: 110 ani SEM.UTIL: SUBARBORET: DATE COMPL.: Alte date complement. POL: ERZ: LUCRARI EXEC.: LUCRARI PROP.: T.IGIENA															FR	3	P	55	24	18	3	M	.5	NEC	N	0.24	61			
															PAM	3	P	55	24	17	3	M	.6	NEC	N	0.24	49			
															FA	2	IN	55	28	18	3	PC	.6	RN	N	0.16	42			
															PLT	1	IN	55	38	24	1	I	.7	RN	N	0.08	27			
															DT	1	P	55	22	14	4	I	.5	NEC	N	0.08	12			
															TOTAL			55			3					0.8	191			
18 E 0.32 HA GF: 2-1B SUP: A TS: 5152 TP: 5314 SOL: 3101 Versant superior ondulat EXPOZITIE: N INC: 20 G ALTITUDINE: 440 M LITIERA: continua-subtire Artificial de prod. mij. TIP FLORA: Asarum-Stellaria relativ-echien COMP.ACTUALA: 9 PI 1 DT COMP.TEL: 9PI 1 DT SORT: PI Mijl. si gros, cher., celuloza VARSTA EXPL.: 70 ani SEM.UTIL: SUBARBORET: DATE COMPL.: Alte date complement. POL: ERZ: LUCRARI EXEC.: LUCRARI PROP.: T.IGIENA															PI	9	P	55	34	18	3		.6	NEC	N	0.72	222			
															DT	1	IN	55	24	17	3	M	.6	RN	N	0.08	16			
															TOTAL			55			3					0.8	238			
18 F 0.24 HA GF: 2-1B SUP: A TS: 5252 TP: 9712 SOL: 0401 Versant inferior ondulat EXPOZITIE: N INC: 10 G ALTITUDINE: 300 M LITIERA: lipsa Artificial de prod. mij. TIP FLORA: Rubus c.-Aegopodium relativ-echien COMP.ACTUALA: 7 FR 3 AN COMP.TEL: 8ANN 2 FR SORT: FR Gros si mijl., cherestea VARSTA EXPL.: 70 ani SEM.UTIL: SUBARBORET: DATE COMPL.: Alte date complement. POL: ERZ: LUCRARI EXEC.: LUCRARI PROP.: T.IGIENA															FR	7	P	15	10	8	3		.4	NEC	N	0.49	33			
															AN	3	IN	15	16	10	3	M	.5	RN	N	0.21	31			
															TOTAL			15			3					0.7	64			
19 A 52.18 HA GF: 2-1B SUP: A TS: 5242 TP: 4212 SOL: 3101 Versant ondulat EXPOZITIE: NE INC: 24 G ALTITUDINE: 300 - 430 M LITIERA: continua-subtire Natural fundamental prod. mij. TIP FLORA: Asperula-Asarum relativ-echien COMP.ACTUALA: 8 FA 1 GO 1 DT COMP.TEL: 9FA 1 DT SORT: FA Gros si mijl., cherestea VARSTA EXPL.: 110 ani SEM.UTIL: SUBARBORET: DATE COMPL.: Alte date complement. POL: ERZ: LUCRARI EXEC.: 2005-T.produse accidentale 2007-Rarituri LUCRARI PROP.: RARITURI															FA	8	IN	60	26	20	3		.6	RN	N	0.64	197	10279		
															GO	1	IN	60	24	18	3	I	.6	RN	N	0.08	21	1096		
															DT	1	IN	60	22	18	3	I	.6	RN	N	0.08	17	887		
															TOTAL			60			3					0.8	235	12262		

Copie conform cu originalul

168

ing. Tăicuțu George

ing. Cotici Claudiu

ЛРП II С'м'м 4.8 19А

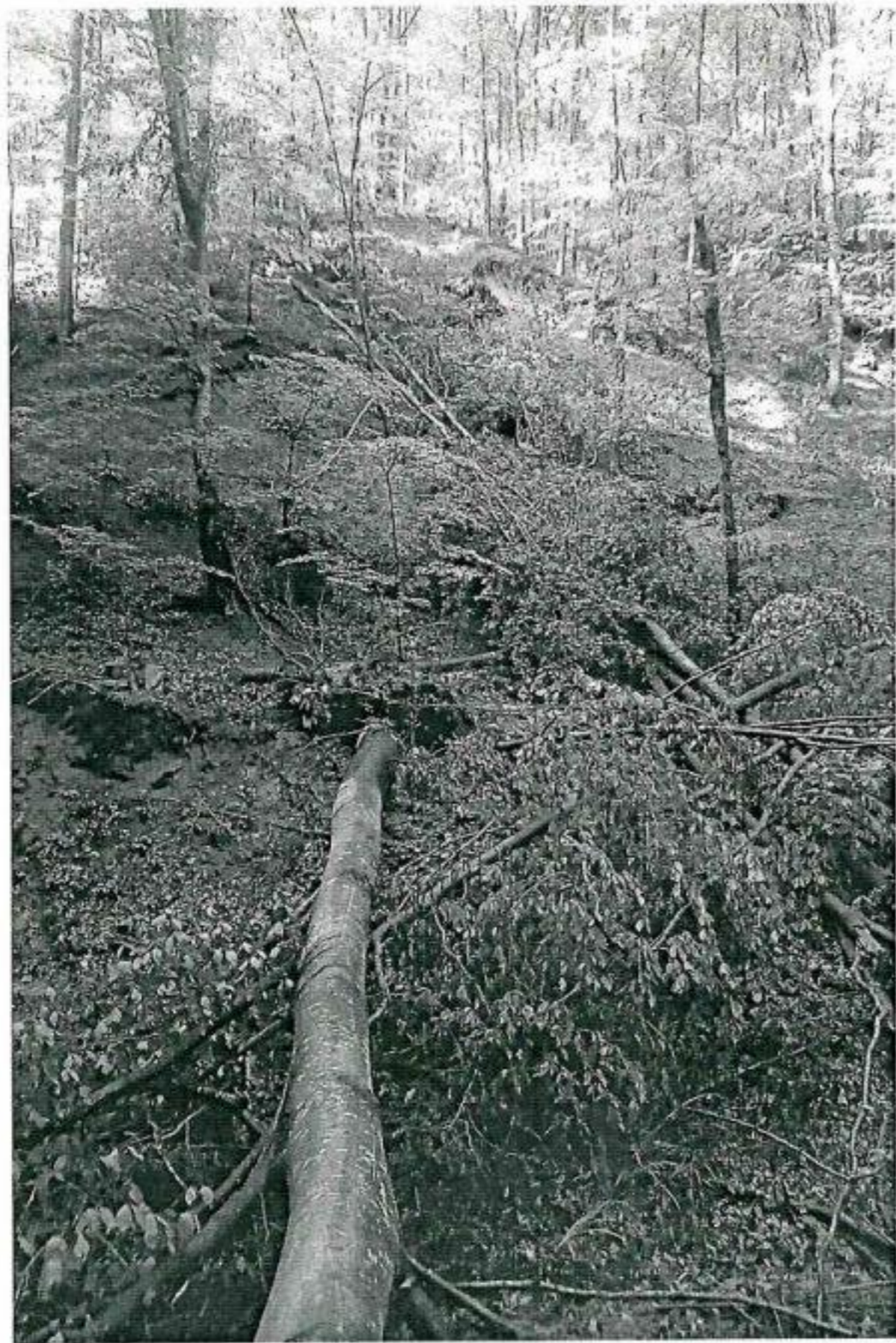

Урш Бѣлѣм 4а. 194.

