

REGIA NATIONALA A PADURILOR - ROMSILVA

DIRECTIA SILVICA BUZAU

Ocolul Silvic CISLAU

Str. Mihai Viteazul nr. 238, Cod postal 127185

Cod de inregistrare fiscala RO 1590120

telefon: 0238/501509, 501620 fax: 0238/503052

e-mail: cislau@buzau.rosilva.ro



Nr. 10997/06-07-2017

Catre:

GARDA FORESTIERA FOCSANI	
Intrare leșire	Nr. 6523
Ziua 07	Luna 07 Anul 2017

GARDA FORESTIERA FOCSANI

Str. Republicii, nr. 5, et. 2, cod postal 120018,

Tel 0237 232 231 ; Fax 0237 230 504

E-mail : gardaforestiera focsani@gmail.com

Spre stinta :

Directia Silvica
Comp fond Forestier

Ref. notificare APV produse accidentale (doborarturi)

Avand in vedere prevederile art. 2, alin .(4) , lit. a din procedura de aprobare , notificare , anulare si casarea a actelor de punere in valoare aprobata prin OM 1507 / 2016, va inaintam 10 acte de punere in valoare a unor produse accidentale, insotite de documentatia prevazuta de ordinul mentionat anterior, astfel :

- partida 266 Ac2 – 25 mc ;
- partida 271 Ac2 – 103 mc ;
- partida 261 Ac2 – 101 mc (suprapusa peste marcarea initiala – partida 148S, autorizata catre SC ANDY LEMN PREST SRL, contract nr. 29 / 01.02.2016)
- partida 272 Ac2 – 17 mc (suprapusa peste marcarea initiala – partida 196S, autorizata catre SC ANDY LEMN PREST SRL, contract nr. 14 / 20.12.2016)
- partida 274 Ac1 – 59 mc (suprapusa peste marcarea initiala – partida 196S, autorizata catre SC ANDY LEMN PREST SRL, contract nr. 14 / 20.12.2016)
- partida 273 Ac1 – 30 mc ;
- partida 260 Ac2 – 41 mc (suprapusa peste marcarea initiala – partida 182S, autorizata catre SC DOVMID STAR SRL, contract nr. 32 / 27.02.2017) ;
- partida 267 Ac2 – 141 mc ;
- partida 277 Ac2 – 148 mc ;
- partida 262 Ac2 – 78 mc ;

Sef Ocol
Ing. Tarcutu George



Responsabil Fond Forestier
Ing. Cotici Constantin

ACT DE PUNERE IN VALOARE NR. -- BZ - 275

Unitate de Productie : 3 - Catina
Denumire A.P.V. : 267 Ac2

Suprafata totala act - (ha) : 19,00
Tratament : ACCIDENTALE II
Natura produsului : ACCIDENTALE II
Tehnologia de exploatare : TRUNCHIURI SI CATARGE
Data inventarierii : 19.05.2017
Anul exploatarei : 2017
Procedeul de inventariere : FIR CU FIR
Ciocan rotund nr. : PS 264/2
Ciocan patrat nr. :

Informatii privind N.T.S.M.	Grupa de specii	Nr. de arbori	Vol. arbore
Stancarii pe - (ha) :	Rasinoase		
Arbori putregaiosi - (buc) :	FAG	115	13
cu un volum de - (mc) :	Quercinee	109	53
Iescarii -(buc) :	Diverse tari	258	51
cu un volum de - (mc) :	Diverse moi	58	24
	Total :	540	141

Specia	SORTARE DIMENSIONALA							Lemn lucru	Coaja	Lemn de foc		Volum brut
	G1	G2	G3	M1	M2	M3	LS			Total	VF	
FAG					2	2	3	7		6	1	13
GORUN (S)		6		10	9	4	1	30	5	18	4	53
PLOP TREMURATOR		5		1	2	1	1	10	1	13	2	24
CARPEN					1	2	1	4		3		7
CIRES PASARESC				2	2	2		6		8		14
JUGASTRU							1	1		2		3
MESTEACAN				1	2	3	1	7	2	4	1	13
PALTIN DE MUNTE					1	1	2	4		3	1	7
SALCIM				1	1	1		3	1	3	1	7
TOTAL		11		15	20	16	10	72	9	60	10	141

U.A.	Suprafata ha	Varsta ani	Panta G	Semintis utilizabil			Total volum brut
				%	S. tot	Compozitie	
200C	3,50	49,0	25,00				
204A	15,50	54,0	25,00				67
Total	19,00						74

U.A.	CA	CI	FA	GO.S	JU	ME	PA.M	PL.T	SC	Volum
200C	3	6	1	53			1	3		67
204A	4	8	12		3	13	6	21	7	74
Total	7	14	13	53	3	13	7	24	7	141

U.A.	Specia	Diametre		Inaltime		Varsta	Vol. arb	Nr. arb	Cres tere	Sortare dimensionala							Coaja	Lemn foc		Volum brut					
		dt	dcg	ht	hc					G1	G2	G3	M1	M2	M3	LS		Total	VF						
204A	FA	16,20	16,80	14,00	14,20	54	0,11	109						2	2	2		6	1	12					
	PL.T	28,00	28,00	18,00	18,00	54	0,40	52					4				1	12	2	21					
	CA	17,30	16,20	14,00	13,70	54	0,10	39									1	2		4					
	CI	23,00	22,40	16,00	15,80	54	0,28	29									1	2		4					
	JU	19,30	20,90	14,00	14,40	54	0,23	13						1	1	1		5		8					
	ME	21,40	21,90	16,00	16,10	54	0,21	62									1	2		3					
	PA.M	15,80	16,80	13,80	14,10	54	0,14	43						1	2	3	1	2	4	1	13				
SC	27,30	26,50	18,00	18,00	54	0,32	22							1	1	1		3	1	6					
Total U.A. : 204A								369						4	4	9	10	6	4	37	6	74			
200C	FA	21,00	21,00	17,00	17,00	49	0,17	6									1			1					
	GO.S	26,00	25,60	18,00	17,90	49	0,49	109									6	10	9	4	1	5	18	4	53
	PL.T	26,00	26,20	18,00	18,10	49	0,50	6									1			1			1		3
	CA	18,00	19,60	14,00	14,50	49	0,18	17													1				3
	CI	20,70	21,00	16,50	16,50	49	0,24	25							1	1	1				3				6
	PA.M	16,00	17,70	14,00	14,00	49	0,12	8													1				1
Total U.A. : 200C								171						7	11	11	6	4	5	23	4	67			
Total General U.A. :								540						11	15	20	16	10	9	60	10	141			



Intocmit,
ing. Calici C
Pagina 1 din 2

Birou Fond Forestier
ing. Calici C
Verificat, 23.06.2017.
Verificata la teren, nu au constat diferente la masurarea diametrelor, inaltimei si in cadrul clasei de calitate. Propun aprobarea A.P.V.ului.

Amplasament loturile 2015-2025

DESCRIERE PARCELARA

DS: Buzau

OS: Cislau

UP

DESCRIEREA STATIUNII SI ARBORETULUI										ELM	P	M	VAR	DM	HM	C	A	EL	PROVE	VI	DENS		VOLUM		REB
																					ARB	P	GE	ANI	
200 C 3.50 HA GF: 2-1B SUP: A TS: 5153 TP: 5312 SOL: 3101 Versant mijlociu ondulat EXPOZITIE: SV INC: 25 G ALTITUDINE: 480 - 670 M LITIERA: continua-subtire TIP FLORA: Asperula-Asarum Partial derivat relativ-echien COMP.ACTUALA: 8 GO 1 PLT 1 CA COMP.TEL: 7GO 2 FA 1 DT SORT: GOL Gros, si mijlociu, cherestea VARSTA EXPL.: 110 ani GOL Mijlociu si gros, cherestea SEM.UTIL: SUBARBORET: DATE COMPL.: Alte date complement. POL: ERZ: LUCRARI EXEC.: 2007-Raritari LUCRARI PROP.: RARITURI RARITURI										GO	8	LT	45	24	17	2		.5	RN	N	0.72	168			
										PLT	1	IN	45	28	18	2	1	.6	RN	N	0.09	18			
										CA	1	LT	45	20	16	3	1	.5	RN	N	0.09	16			
										TOTAL			45				2					0.9	202		
200 D 1.59 HA GF: 2-1C SUP: A TS: 5152 TP: 5113 SOL: 3101 Versant mijlociu ondulat EXPOZITIE: SV INC: 30 G ALTITUDINE: 550 M LITIERA: continua-subtire TIP FLORA: Asarum-Stellaria Total derivat de prod. mij. relativ-echien COMP.ACTUALA: 10 MJ COMP.TEL: 10 MJ SORT: MJ Mijlociu si gros VARSTA EXPL.: 70 ani GOL Mijlociu si gros, cherestea SEM.UTIL: SUBARBORET: DATE COMPL.: Alte date complement. POL: ERZ: LUCRARI EXEC.: LUCRARI PROP.: T.IGIENA										MJ	10	LT	45	22	11	3		.5	RN	N	0.70	87			
										TOTAL			45			3						0.7	87		
200 E 8.58 HA GF: 2-1B SUP: A TS: 5242 TP: 4212 SOL: 3101 Versant mijlociu ondulat EXPOZITIE: SV INC: 30 G ALTITUDINE: 630 - 770 M LITIERA: intrerupta-subtire TIP FLORA: Asperula-Asarum Partial derivat relativ-echien COMP.ACTUALA: 5 FA 2 ME 1 CA 1 PLT 1 DT COMP.TEL: 8FA 2 DT SORT: FA Gros si mijl., cherestea VARSTA EXPL.: 110 ani GOL Mijlociu si gros, cherestea SEM.UTIL: SUBARBORET: DATE COMPL.: Alte date complement. POL: ERZ: LUCRARI EXEC.: 2007-Raritari LUCRARI PROP.: RARITURI RARITURI										FA	5	LT	40	18	12	3		.4	RN	N	0.45	63			
										ME	2	IN	40	22	15	3	PC	.4	RN	N	0.18	27			
										CA	1	LT	40	18	14	3	1	.4	RN	N	0.09	13			
										PLT	1	IN	40	26	16	3	1	.4	RN	N	0.09	14			
										DT	1	LT	40	20	13	3	1	.4	RN	N	0.09	12			
										TOTAL			40			3						0.9	129		
200 F 1.02 HA GF: 1-2A SUP: M TS: 5231 TP: 4241 SOL: 4101 Versant mijlociu ondulat EXPOZITIE: INC: 35 G ALTITUDINE: 660 M LITIERA: continua-subtire TIP FLORA: Vaccinium-Luzula Artificial de prod. inf. relativ-echien COMP.ACTUALA: 10 SC COMP.TEL: 10SC SORT: FA Gros si mijl., cherestea VARSTA EXPL.: GOL Mijlociu si gros, cherestea SEM.UTIL: SUBARBORET: DATE COMPL.: Alte date complement. POL: ERZ: LUCRARI EXEC.: 2007-Taieri de conservare LUCRARI PROP.: TAIERI DE CONSERVARE AJUTORAREA REG NATURALE										SC	10	P	35	20	15	4		.5	NEC	N	0.80	102			
										TOTAL			35			4						0.8	102		

Copie conform cu originalul

Se f oed
ing. Taicu George

Resp. F.F.
ing. Cotici Clu

Amplasament editat 2013-2023

DESCRIERE PARCELARA

DS: Buzau

OS: Cislau

UP: 3

DESCRIEREA STATIONII SI ARBORETULUI										ELM ARB	P R P	M R P	VAR STA ANI	DM CM	HM M	C L P	A MES TEC	EL AG AJ	PROVE NIENTA	VI TA LI	DENS		VOLUM				
																					CONS	MC/ HA	MC/ UA	MC/ HA			
201NI 3.40 HA GF: SUP: TS: TP: SOL: Versant superior ondulat EXPOZITIE: V INC: 50 G ALTITUDINE: 460 M LITIERA: continua-groasa TIP FLORA: COMP.ACTUALA: COMP.TEL: SORT: FA Mijl.,celuloza,constructii VARSTA EXPL.: GOL Mijlociu si gros,cherestea SEM.UTIL: SUBARBORET: DATE COMPL.: Alte date complement. POL: ERZ: LUCRARI EXEC.: LUCRARI PROP.:																											
TOTAL																											
203 7.67 HA GF: 2-1B SUP: A TS: 5242 TP: 4331 SOL: 3101 Versant mijlociu ondulat EXPOZITIE: SV INC: 25 G ALTITUDINE: 650 M LITIERA: continua-normala TIP FLORA: Asperula-Asarum Artificial de prod. sup. relativ-echien COMP.ACTUALA: 5 PLT 3 ME 1 SAC 1 DT COMP.TEL: 9FA 1 DT SORT: PLT Mijlociu si gros,constructii VARSTA EXPL.: 35 ani GOL Mijlociu si gros,cherestea SEM.UTIL: SUBARBORET: DATE COMPL.: Alte date complement. POL: ERZ: LUCRARI EXEC.: LUCRARI PROP.: T.RASE,IMPADURIRI INGRIJIREA CULTURILOR																											
	PLT	5	LT	35	24	16	2		.5	RN	N	0.45	64	491	21												
	ME	3	LT	35	22	15	3	M	.5	RN	N	0.27	41	314	21												
	SAC	1	LT	35	18	12	3	I	.3	RN	N	0.09	16	123	11												
	DT	1	LT	35	16	13	3	I	.4	RN	N	0.09	14	107	10												
TOTAL																											
204 A 15.47 HA GF: 2-1B SUP: A TS: 5242 TP: 4331 SOL: 3101 Versant mijlociu ondulat EXPOZITIE: SV INC: 25 G ALTITUDINE: 600 - 675 M LITIERA: continua-normala TIP FLORA: Asperula-Asarum Partial derivat relativ-echien COMP.ACTUALA: 2 PLT 2 SAC 4 FA 1 SC 1 DT COMP.TEL: 8FA 2 DT SORT: FA Gros si mijl.,cherestea VARSTA EXPL.: 110 ani GOL Mijlociu si gros,cherestea SEM.UTIL: SUBARBORET: DATE COMPL.: Alte date complement. POL: ERZ: LUCRARI EXEC.: 2008-Rarituri 2010-T.igiena LUCRARI PROP.: RARITURI RARITURI																											
	PLT	2	LT	50	28	22	1	PC	.5	RN	N	0.18	52	804	11												
	SAC	2	IN	50	18	15	2	PC	.4	RN	N	0.18	26	402	10												
	FA	4	LT	50	22	16	3		.5	RN	N	0.36	79	1222	33												
	SC	1	P	50	26	16	3	I	.4	NEC	N	0.09	13	201	10												
	DT	1	LT	50	22	16	3	I	.4	RN	N	0.09	16	248	10												
TOTAL																											
204 B 1.56 HA GF: 2-1B SUP: A TS: 5242 TP: 4331 SOL: 3101 Versant mijlociu ondulat EXPOZITIE: SV INC: 30 G ALTITUDINE: 650 M LITIERA: continua-subtire TIP FLORA: Asperula-Asarum Artificial de prod. mij. relativ-echien COMP.ACTUALA: 5 SC 3 PAM 1 PLT 1 DT COMP.TEL: 8FA 2 PAM SORT: SCS VARSTA EXPL.: 25 ani GOL Mijlociu si gros,cherestea SEM.UTIL: SUBARBORET: DATE COMPL.: Alte date complement. POL: ERZ: LUCRARI EXEC.: LUCRARI PROP.: CRING-TAIERE DE JOS AJUTORAREA REG NATURALE																											
	SC	5	P	40	26	20	3		.5	NEC	N	0.45	94	147	11												
	PAM	3	IN	40	22	15	3	M	.5	RN	N	0.27	50	78	10												
	PLT	1	IN	40	26	17	3	I	.5	RN	N	0.09	28	44	10												
	DT	1	IN	40	22	16	3	I	.5	RN	N	0.09	28	44	10												
TOTAL																											

Copie conform cu originalul

Sef ocol
ing. Taiutu George

288
Resp. T.T.
ing. Cotici R.

Ліпня 6⁰ тисов. 4 кл. 200 С



203 А



ACT DE PUNERE IN VALOARE NR. -- BZ - 275

Unitate de Productie : 3 - Catina
Denumire A.P.V. : 277 Ac2

Suprafata totala act - (ha) : 11,09	Informatii privind N.T.S.M.	Grupa de specii	Nr. de arbori	Vol. arbore
Tratament : ACCIDENTALE II				
Natura produsului : ACCIDENTALE II	Stancarii pe - (ha) : Arbori putregaiosi - (buc) : cu un volum de - (mc) : Iescarii -(buc) : cu un volum de - (mc) :	Rasinoase	7	
Tehnologia de exploatare : TRUNCHIURI SI CATARGE		FAG	111	18
Data inventarierii : 21.06.2017		Quercinee	116	34
Anul exploatarei : 2017		Diverse tari	439	69
Procedeeul de inventariere : FIR CU FIR		Diverse moi	51	27
Ciocan rotund nr. : PS 171/2		Total :		724
Ciocan patrat nr. :				

Specia	SORTARE DIMENSIONALA							Lemn lucru	Coaja	Lemn de foc		Volum brut
	G1	G2	G3	M1	M2	M3	LS			Total	VF	
PIN SILVESTRU												
FAG		1			2	1		4		14	1	18
GORUN (S)		2		2	5	3		12	3	19	3	34
PLOP TREMURATOR		4		2	1		1	8	1	18	2	27
CARPEN					1	1	3	5		25	3	30
CIRES PASARESC		5		2	2	1		10	1	12	1	23
JUGASTRU		2		1	1			4	1	8	1	13
PALTIN DE MUNTE							1	1		2		3
TOTAL		14		7	12	6	5	44	6	98	11	148

U.A.	Suprafata ha	Varsta ani	Panta G	Semintis utilizabil				Total volum brut
				%	S. tot	Compozitie		
187B	2,99	54,0	35,00					
193B	2,95	39,0	30,00					12
194B	5,15	54,0	30,00					33
Total	11,09							103
								148

U.A.	CA	CI	FA	GO.S	JU	PA.M	PL.T	Volum
187B			2			3	7	12
193B	10		12	9			2	33
194B	20	23	4	25	13		18	103
Total	30	23	18	34	13	3	27	148

U.A.	Specia	Diametre		Inaltime		Varsta	Vol. arb	Nr. arb	Cres tere	Sortare dimensionala							Coaja	Lemn foc		Volum brut								
		dt	dcg	ht	hc					G1	G2	G3	M1	M2	M3	LS		Total	VF									
194B	FA	21,00	20,50	16,20	16,10	54	0,19	21					1				3		4									
	GO.S	22,00	23,00	16,20	16,50	54	0,34	73																				
	PL.T	26,70	27,50	20,00	20,20	54	0,56	32					2				2	14	2	25								
	CA	16,70	15,60	12,50	12,20	54	0,09	215					3				1	11	1	18								
	CI	22,40	27,10	17,00	18,40	54	0,40	57						1	1	1		17	2	20								
	JU	20,40	21,00	15,40	15,60	54	0,19	67										5	12	1	23							
Total U.A. : 194B									465								12	7	9	4	1	5	65	7	103			
193B	PI	13,30	13,60	11,70	11,80	39		7																				
	FA	18,00	19,00	14,50	14,50	39	0,16	73																				
	GO.S	19,00	18,30	15,00	14,80	39	0,21	43					1															
	PL.T	16,00	19,80	14,00	15,30	39	0,20	10																				
	CA	19,30	18,70	14,50	14,30	39	0,12	85																				
Total U.A. : 193B									218																			
187B	FA	16,00	14,40	12,50	12,10	54	0,12	17																				
	PL.T	31,30	34,40	21,60	22,30	54	0,78	9																				
	PA.M	22,00	23,20	16,30	16,60	54	0,20	15																				
Total U.A. : 187B									41																			
Total General U.A. :									724																			

Inf. deosebita
Ing. J. J. J. J.
Pagina 1 din 2

Intracmit
ing. J. J. J. J.
Pagina 1 din 2

Bine FF
ing. J. J. J. J.
Verificat la teren, nu am constatat
diferente la măsurarea diametrelor,
înălțimilor și înclinării - în clase
de calitate.
Proșup consilierea. APC. uls.



DESCRIERE PARCELARA

DS: Buzau

OS: Cislau

UP: 5

DESCRIEREA STATIUNII SI ARBORETULUI														ELM ARB	P R P	M R P	VAR RE GE	STA ANI	DM CM	HM M	C L P	A MES TEC	EL AG AJ	PROVE NIENTA	VI TA LI	DENS		VOLUM		M HA	M UA	M HA
																										CONS	MC/ HA	MC/ UA	M HA			
186 2.09 HA GF: 2-1C SUP: A TS: 5242 TP: 4212 SOL: 3101 Versant mijlociu ondulat EXPOZITIE: V INC: 25 G ALTITUDINE: 390 - 450 M LITIERA: intrerupta-subtire TIP FLORA: Asperula-Asarum Artificial de prod. mij. echien COMP.ACTUALA: 10 SC COMP.TEL: 10SC SORT: SCL VARSTA EXPL.: 25 ani SEM.UTIL: GOL Mijlociu si gros,cherestea SUBARBORET: DATE COMPL.: Alte date complement. POL: ERZ: LUCRARI EXEC.: 2010-Cring-taiere de jos LUCRARI PROP.: CURATIRI														SC	10	LT	5				3			NEC	N	0.90						
TOTAL																	5			3					0.9							
187 A 3.25 HA GF: 1-2A SUP: M TS: 5242 TP: 4212 SOL: 3101 Versant mijlociu ondulat EXPOZITIE: NE INC: 35 G ALTITUDINE: 550 - 700 M LITIERA: continua-subtire TIP FLORA: Asperula-Asarum Artificial de prod. mij. relativ-echien COMP.ACTUALA: 1 MO 3 GO 2 SC 3 PLT 1 DT COMP.TEL: 3MO 4GO 2 SC 1 DT SORT: GOS Gros si mijlociu,cherestea VARSTA EXPL.: GOL Mijlociu si gros,cherestea SEM.UTIL: SUBARBORET: DATE COMPL.: Roca la suprafata/0,1S Alte date complement. POL: ERZ: LUCRARI EXEC.: LUCRARI PROP.: RARITURI RARITURI														MO	1	P	30	12	7	3	I	.3	NEC	N	0.09	8	26	11				
														GO	3	P	25	14	7	3	M	.3	NEC	N	0.27	14	46	19				
														SC	2	P	25	16	9	3	M	.5	NEC	N	0.18	9	29	11				
														PLT	3	IN	30	20	12	3	M	.5	RN	N	0.27	26	85	11				
														DT	1	LT	30	14	8	3	I	.3	RN	N	0.09	6	20	00				
TOTAL																	30			3					0.9	63	206	71				
187 B 2.99 HA GF: 1-2A SUP: M TS: 5242 TP: 4212 SOL: 3101 Versant mijlociu ondulat EXPOZITIE: N INC: 36 G ALTITUDINE: 550 - 620 M LITIERA: continua-subtire TIP FLORA: Asperula-Asarum Partial derivat relativ-echien COMP.ACTUALA: 4 CA 3 PLT 2 FA 1 DT COMP.TEL: 8FA 2 DT SORT: GOS Gros si mijlociu,cherestea VARSTA EXPL.: GOL Mijlociu si gros,cherestea SEM.UTIL: SUBARBORET: DATE COMPL.: Roca la suprafata/0,1S Alte date complement. POL: ERZ: LUCRARI EXEC.: LUCRARI PROP.: TAIERI DE CONSERVARE AJUTORAREA REG NATURALE														CA	4	LT	50	18	15	4		.6	RN	N	0.32	53	158	11				
														PLT	3	IN	50	28	23	1	M	.6	RN	N	0.24	75	224	11				
														FA	2	LT	50	20	16	3	PC	.6	RN	N	0.16	35	105	11				
														DT	1	LT	50	20	16	3	I	.6	RN	N	0.08	15	45	00				
TOTAL																	50			3					0.8	178	532	11				
187 C 0.46 HA GF: 1-2A SUP: M TS: 5242 TP: 4212 SOL: 3101 Versant mijlociu ondulat EXPOZITIE: N INC: 36 G ALTITUDINE: 600 M LITIERA: continua-subtire TIP FLORA: Asperula-Asarum Artificial de prod. inf. relativ-echien COMP.ACTUALA: 10 SC COMP.TEL: 10SC SORT: GOS Gros si mijlociu,cherestea VARSTA EXPL.: GOL Mijlociu si gros,cherestea SEM.UTIL: SUBARBORET: DATE COMPL.: Roca la suprafata/0,3S Alte date complement. POL: ERZ: LUCRARI EXEC.: LUCRARI PROP.: TAIERI DE CONSERVARE AJUTORAREA REG NATURALE														SC	10	P	40	20	16	4		.4	NEC	S	0.70	101	46	11				
TOTAL																	40			4					0.7	101	46	11				

Copie conform cu originalul

*Sef ocol
ing. Tăientu George*

270 *resp. F.F.
ing. Cotici Clu.*

DESCRIERE PARCELARA

DS: Buzau

OS: Cislau

UJ 1

DESCRIEREA STATIONII SI ARBORETULUI										ELM ARB	P R P	M R P	VAR RE GE	STA ANI	DM CM	HM M	C L P	A MES TEC	EL AG AJ	PROVE NIENTA	VI TA LI	DENS		VOLUM			
																						CONS	MC/HA	MC/HA	MC/HA		
187N 0.85 HA GF: SUP: TS: TP: SOL: Versant superior ondulat EXPOZITIE: N INC: 50 G ALTITUDINE: 600 M LITIERA: continua-groasa TIP FLORA: COMP.ACTUALA: COMP.TEL: SORT: GOS Gros si mijlociu, cherestea VARSTA EXPL.: GOL Mijlociu si gros, cherestea SEM.UTIL: SUBARBORET: DATE COMPL.: Alte date complement. POL: ERZ: LUCRARI EXEC.: LUCRARI PROP.:																											
TOTAL																											
193 A 11.34 HA GF: 1-2A SUP: M TS: 5242 TP: 4212 SOL: 3101 Versant mijlociu ondulat EXPOZITIE: N INC: 40 G ALTITUDINE: 430 - 710 M LITIERA: continua-normala TIP FLORA: Asperula-Asarum Natural fundamental prod. mij. relativ-echien COMP.ACTUALA: 8 FA 1 PLT 1 DT COMP.TEL: 9FA 1 DT SORT: FA Gros si mijl., cherestea VARSTA EXPL.: GOL Mijlociu si gros, cherestea SEM.UTIL: SUBARBORET: DATE COMPL.: Doborituri izolate Alunecare slaba Roca la suprafata/0,1S Alte date complement. POL: ERZ: LUCRARI EXEC.: 2006-T, produse accidentale 2010-T, igiena LUCRARI PROP.: T.IGIENA										FA	8	LT	75	30	24	3		.6	RN	N	0.64	263	2987	118			
	PLT	1	IN	75	36	23	3	1	.6	RN	N	0.08	25	284	118												
	DT	1	LT	50	26	22	3	1	.5	RN	N	0.08	23	261	118												
TOTAL													75			3						0.8	311	3527	118		
193 B 2.95 HA GF: 1-2A SUP: M TS: 5152 TP: 5113 SOL: 3101 Versant mijlociu ondulat EXPOZITIE: SE INC: 40 G ALTITUDINE: 430 - 550 M LITIERA: continua-subtire TIP FLORA: Melica uniflora Partial derivat relativ-echien COMP.ACTUALA: 2 PI 5 FA 3 CA COMP.TEL: 9FA 1 DT SORT: FA Gros si mijl., cherestea VARSTA EXPL.: GOL Mijlociu si gros, cherestea SEM.UTIL: SUBARBORET: DATE COMPL.: Alte date complement. POL: ERZ: LUCRARI EXEC.: 2011-T, igiena LUCRARI PROP.: T.IGIENA										PI	2	P	35	20	14	3	M	.3	NEC	N	0.18	17	109	118			
	FA	5	LT	35	18	14	3		.3	RN	N	0.45	81	230	118												
	CA	3	LT	35	14	13	3	M	.3	RN	N	0.27	16	106	118												
TOTAL													35			3						0.9	114	445	118		
193NI 1.19 HA GF: SUP: TS: TP: SOL: Versant mijlociu ondulat EXPOZITIE: SE INC: 50 G ALTITUDINE: 600 M LITIERA: continua-groasa TIP FLORA: COMP.ACTUALA: COMP.TEL: SORT: FA Gros si mijl., cherestea VARSTA EXPL.: GOL Mijlociu si gros, cherestea SEM.UTIL: SUBARBORET: DATE COMPL.: Alte date complement. POL: ERZ: LUCRARI EXEC.: LUCRARI PROP.:																											
TOTAL																											

Copie conform cu originalul

*Sef ocol
ing. Taiatu George*

*272 resp. T.F.
ing. Lotici Clus.*

DESCRIEREA STATIUNII SI ARBORETULUI										ELM ARB	P R P	M R P	VAR STA ANI	DM CM	HM M	C L P	A MES TEC	EL AG AJ	PROVE NIENTA	VI TA LI	DENS		VOLUM			
																					CONS	MC/HA	MC/HA			
194 B 5.15 HA GF: 2-1B SUP: A TS: 5152 TP: 5314 SOL: 3101 Versant mijlociu ondulat EXPOZITIE: SE INC: 30 G ALTITUDINE: 430 - 640 M LITIERA: continua-subtire TIP FLORA: Melica uniflora relativ-echien Partial derivat COMP.ACTUALA: 2 CA 3 FA 2 GO 2 PLT 1 DT COMP.TEL: 7FA 2 GO 1 DT SORT: FA Gros si mijl., cherestea VARSTA EXPL.: 110 ani GOL Mijlociu si gros, cherestea SEM.UTIL: SUBARBORET: DATE COMPL.: Alte date complement. POL: ERZ: LUCRARI EXEC.: 2004-T.produse accidentale 2011-T.produse accidentale LUCRARI PROP.: RARITURI RARITURI										CA	2	LT	50	20	16	4	M	.5	RN	N	0.18	33	170			
										FA	3	LT	50	22	17	3	M	.5	RN	N	0.27	65	333			
										GO	2	IN	50	22	17	3	M	.5	RN	N	0.18	42	216			
										PLT	2	LT	50	30	20	2	PC	.5	RN	N	0.18	43	271			
										DT	1	LT	50	22	16	3	I	.5	RN	N	0.09	16	81			
										TOTAL											0.9	199	1021			
195R 0.27 HA GF: SUP: TS: TP: SOL: Versant mijlociu ondulat EXPOZITIE: SE INC: 15 G ALTITUDINE: 600 M LITIERA: continua-groasa TIP FLORA: COMP.ACTUALA: COMP.TEL: SORT: FA Gros si mijl., cherestea VARSTA EXPL.: GOL Mijlociu si gros, cherestea SEM.UTIL: SUBARBORET: DATE COMPL.: Alte date complement. POL: ERZ: LUCRARI EXEC.: LUCRARI PROP.:																										
										TOTAL																
196 A 7.01 HA GF: 2-1B SUP: A TS: 5152 TP: 5113 SOL: 3101 Versant mijlociu ondulat EXPOZITIE: SE INC: 30 G ALTITUDINE: 620 - 710 M LITIERA: continua-normala TIP FLORA: Asarum-Stellaria relativ-echien Natural fundamental prod. mij. COMP.ACTUALA: 9 GO 1 FA COMP.TEL: 9GO 1 FA SORT: GOL Mijlociu si gros, cherestea VARSTA EXPL.: 110 ani GOL Mijlociu si gros, cherestea SEM.UTIL: SUBARBORET: DATE COMPL.: Alte date complement. POL: ERZ: LUCRARI EXEC.: 2007-Raritari LUCRARI PROP.: T.IGIENA										GO	9	LT	80	28	20	3		.6	RN	N	0.72	223	1563			
										FA	1	LT	80	30	23	3	I	.6	RN	N	0.08	31	217			
										TOTAL												0.8	254	1780		
196 B 6.48 HA GF: 2-1B SUP: A TS: 5152 TP: 5314 SOL: 3101 Versant mijlociu ondulat EXPOZITIE: SE INC: 25 G ALTITUDINE: 550 - 690 M LITIERA: continua-subtire TIP FLORA: Melica uniflora relativ-echien Artificial de prod. mij. COMP.ACTUALA: 4 PI 2 BR 2 PLT 2 FA COMP.TEL: 4PI 3 BR 3 FA SORT: PI Mijl. si gros, cher., celuloza VARSTA EXPL.: 70 ani GOL Mijlociu si gros, cherestea SEM.UTIL: SUBARBORET: DATE COMPL.: Rupturi izolate Doborituri izolate Alte date complement. POL: ERZ: LUCRARI EXEC.: 2008-Raritari LUCRARI PROP.: RARITURI RARITURI										PI	4	P	35	20	13	3	M	.4	NEC	N	0.36	65	173			
										BR	2	P	35	18	10	3	M	.4	NEC	N	0.18	30	173			
										PLT	2	IN	35	24	15	2	PC	.5	RN	N	0.18	26	112			
										FA	2	LT	35	14	9	3	PC	.4	RN	N	0.18	16	103			
										TOTAL													0.9	137	561	

Copie conform cu originalul

*Sef ocol
ing. Traicu George*

*Resp. FF
ing. Lotici Etina*

СРП 60 км 1873.

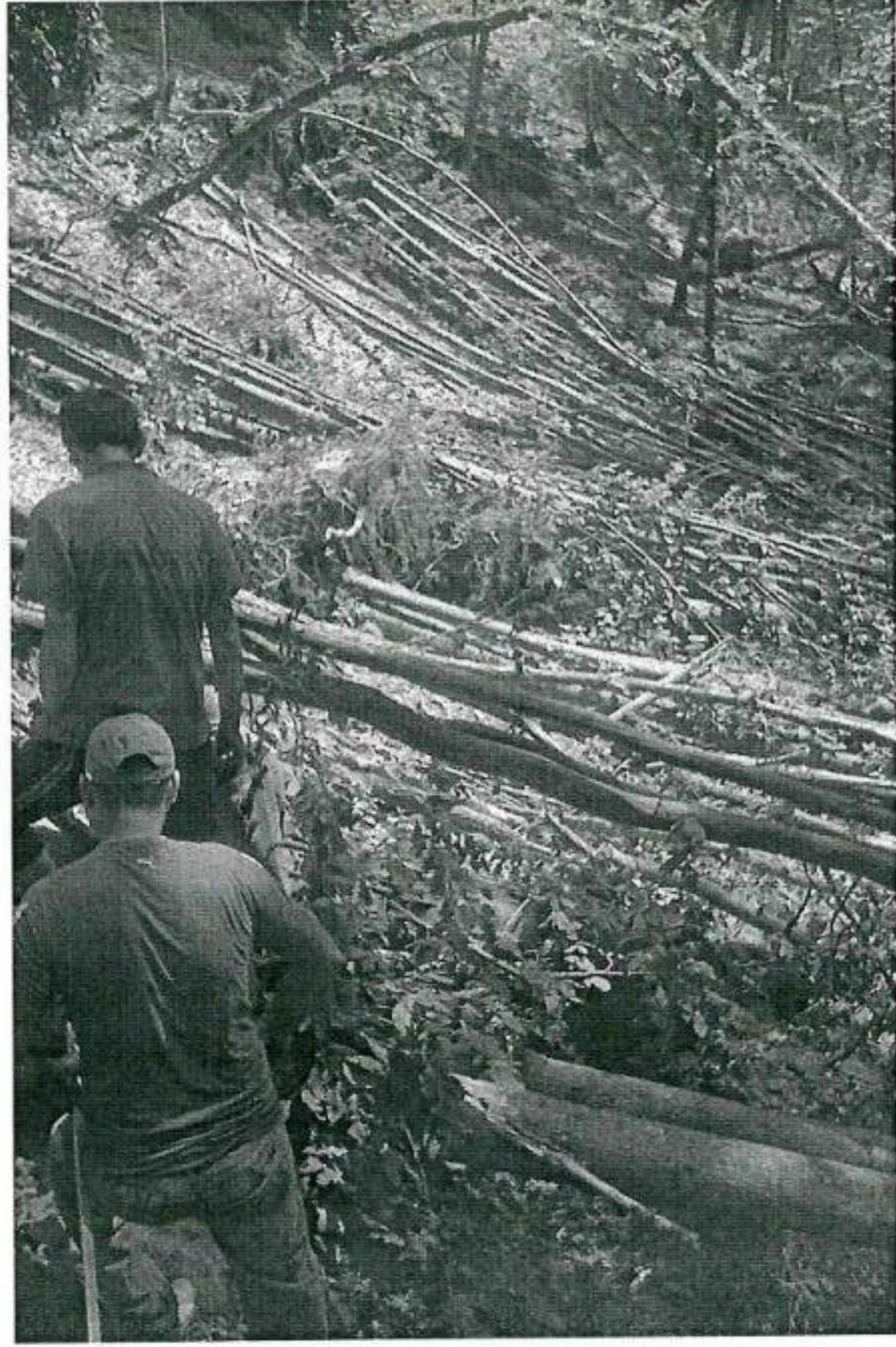

Липиі Бліно- 49. 1962



Lipini Colino. 4a 1933.

