



**DIRECȚIA SILVICĂ BUZĂU**  
**OCOLUL SILVIC PÎRSCOV**

Loc. PÎRSCOV, Jud. BUZĂU, Cod 127450

Telefon 0238507388, Fax 0238507387

e-mail parscov@buzau.rosilva.ro

Nr. 10448 / 21.06.2017

GARDA FORESTIERĂ FOCSANI	
Intrare	Nr. 5916
Ieșire	
Ziua 21	Luna 06 Anul 2017

CĂTRE: GARDA FORESTIERĂ FOCSANI

Notificare

În conformitate cu O.M 1507/2016 art.2 ,alin. (1) lit. d si alin (3) privind "Procedura de aprobare, modificare, anulare si casare a actelor de punere in valoare pentru masa lemnoasă provenită din fondul forestier național si din vegetația situată pe terenuri din afara fondului forestier", vă informăm ca avem produse accidentale 2 in:

- U.P. V Paduri proprietate privata, ua: 116A

Factorul destabilizator care a afectat arboretul sunt rupturi datorita caderilor masive de zapada din 20-21 aprilie 2017.

Arborii au fost marcați si inventariați constituindu-se Apv -ul cu nr: 6675 Doboraturi II Exclusive Estate, volum 24 mc.

Menționam ca Exclusive Estate are incheiat cu Ocolul Silvic PirscoV contractul de servicii silvice nr: 1051/11.01.2017.

Alăturat vă anexam in copie

- actul de punere in valoare nr. 6675, verificat de inginerul care coordoneaza activitatea de fond forestier si avizat de seful ocolului silvic PirscoV.

- conferinta a II – a de amenajare;

- proces verbal de receptie;

-descriere parcelă u.a.: 116A.

-fotografii relevante cu privire la fenomen.

Sef Ocol,  
Ing. Moise Daniela



Întocmit  
AIO/AIO;2ex

ACT DE PUNERE IN VALOARE NR. - - BZ - 280

Unitate de Productie : 5 - PADURI PROPRIETATE PRIVATA  
Denumire A.P.V. : 6675

Suprafata totala act - (ha) : 1,18 Tratament : ACCIDENTALE II Natura produsului : DOBORATURI II Tehnologia de exploatare : TRUNCHIURI SI CATARGE Data inventarierii : 17.05.2017 Anul exploatarii : 2017 Procedeul de inventariere : FIR CU FIR Ciocan rotund nr. : PS 228/2 Ciocan patrat nr. :				Informatii privind N.T.S.M. Stancarii pe - (ha) : Arbori putregaiosi - (buc) : cu un volum de - (mc) : Iescarii -(buc) = 1 buc cu un volum de - (mc) :				Grupa de specii		Nr. de arbori		Vol. arbore								
								Rasinoase FAG		51		9								
								Quercinee Diverse tari		36		7								
								Diverse moi		14		8								
								Total :		101		24								
Specia	SORTARE DIMENSIONALA							Lemn lucru	Coaja	Lemn de foc		Volum brut								
	G1	G2	G3	M1	M2	M3	LS			Total	VF									
FAG					1	1		2		7	1	9								
PLOP TREMURATOR		1		1				2		6	1	8								
CARPEN							1	1		1		2								
MESTEACAN							1	1		2		3								
PALTIN DE MUNTE										2		2								
TOTAL		1		1	1	1	2	6		18	2	24								
U.A.	Suprafata ha	Varsta ani	Panta G	Semintis utilizabil				Compozitie	H.	Total volum brut										
				%	S. tot															
116A	1,18	45,0	15,00							24										
Total	1,18									24										
U.A.	CA	FA	ME	PA.M	PL.T	Volum														
116A	2	9	3	2	8	24														
Total	2	9	3	2	8	24														
U.A.	Specia	Diametre		Inaltimi		Vars ta	Vol. arb	Nr. arb	Cres tere	Sortare dimensionala							Coaja	Lemn foc		Volum brut
		dt	deg	ht	hc					G1	G2	G3	M1	M2	M3	LS		Total	VF	
116A	FA	17,50	17,90	17,30	17,40	45	0,18	51					1	1			7	1	9	
	PL.T	31,30	31,40	18,30	18,30	45	0,57	14			1						6	1	8	
	CA	15,30	15,40	14,70	14,70	45	0,11	19							1		1		2	
	ME	24,00	24,30	17,40	17,60	45	0,33	9							1		2		3	
	PA.M	29,00	27,50	16,50	16,20	45	0,25	8									2		2	
Total U.A. : 116A								101			1	1	1	1	2		18	2	24	
Total General U.A. :								101			1	1	1	1	2		18	2	24	

Sef Ocol.

Moise Daniela Liliana



Intocmit,  
ing. Obleanu Andrei  
Obleanu Andrei

Birou Fond Forestier,  
ing. Obleanu Andrei  
Obleanu Andrei

Verificat.

12.06.2017  
Verificat la teren  
propun aprobarea  
apv  
oz

MINISTERUL CERCETĂRII ȘI INOVĂRII  
INSTITUTUL NAȚIONAL DE CERCETARE-DEZVOLTARE  
ÎN SILVICULTURĂ "MARIN DRĂCEA"

CUI: RO 34638446, J23/1947/2015

STAȚIUNEA DE CERCETARE - DEZVOLTARE ȘI  
EXPERIMENTARE - PRODUCȚIE PITEȘTI

Str. Trivale, Nr. 82 bis, 110058 Pitești, jud. Argeș

Tel./Fax: 0248-220397, 0248-223077

http://www.icas.ro; icas.pitesti@yahoo.com



Nr. Certificat: 01688  
ISO 14001:2015

262 / 22.02.2017

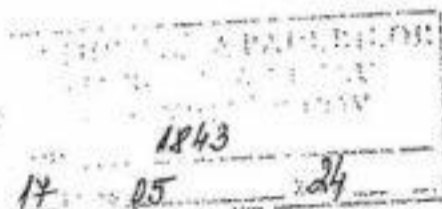

PROCES VERBAL  
încheiat astăzi 22.02.2017

24.05.2017  
resp pad priv  
D

**OBIECT:** Conferința a II-a de amenajare pentru fond forestier proprietate privată, din  
Ocolul Silvic Pârscov, Direcția Silvică Buzău.

**Participanți:**

1. Ing. Gheorghită Gheorghe – reprezentant M.A.P.....
2. Geograf Maria Adriana Costea – delegat A.P.M. Buzău.....
3. Ing. Daniela Moise – Șef O.S. Pârscov.....
4. Ing. George Catană – delegat F. F. - O.S. Pârscov.....
5. Ing. Ciprian Silvestru Grigore – Cultura Pădurilor O.S. Pârscov.....
6. Ing. Constantin Boboc – expert C.T.A.P. S.C.D.E.P. Pitești.....
7. Ing. Radu Brătescu – șef secție S.C.D.E.P. Pitești.....
8. Ing. Stelian Stângă – șef proiect S.C.D.E.P. Pitești.....
9. Ing. Robert Moțoc – proiectant S.C.D.E.P. Pitești.....
10. Ing. Răzvan Diaconescu – proiectant S.C.D.E.P. Pitești.....
11. Ing. Constantin Cioriceanu – proiectant S.C.D.E.P. Pitești.....
12. Ing. Sorin Gheorghe – proiectant S.C.D.E.P. Pitești.....

Handwritten signatures and initials corresponding to the list of participants, including a circular stamp of the station.

În conformitate cu prevederile „Normelor tehnice pentru amenajarea pădurilor” s-au analizat soluțiile tehnice propuse de proiectanți pentru amenajamentul pădurilor proprietate privată aflate sub contract de pază și administrare cu Ocolul Silvic Pârscov, Direcția Silvică Buzău.

În urma discuțiilor purtate și a analizelor efectuate au rezultat următoarele:

FPS-01-01/01

Handwritten signature

INSTITUTUL NAȚIONAL DE CERCETARE-DEZVOLTARE  
ÎN SILVICULTURĂ "MAREN DRĂCEA"

CUI: RO 34638446, J23/1947/2015

STAȚIUNEA DE CERCETARE - DEZVOLTARE ȘI  
EXPERIMENTARE - PRODUCȚIE PITEȘTI

Str. Trivale, Nr. 82 bis, 110058 Pitești, jud. Argeș

Tel./Fax: 0248-220397, 0248-223077

http://www.icas.ro; icas.pitesti@yahoo.com



REGIA NAȚIONALĂ A PĂDURILOR-ROMSILVA

OCOLUL SILVIC PÂRSCOV

Nr. înregistrare: 4314/09.12.2016

Nr. înregistrare: 880/12.12.2016

VIZAT DIRECȚIA SILVICĂ BUZĂU

Director: [Signature] Director economic: [Signature]

PROCES VERBAL DE RECEPȚIE

Astăzi 09.12.2016

Subsemnații, ing. Nicușor Balcu și Ing. Daniela Moise, în baza delegației nr. .... emisă de Direcția Silvică Buzău și a prevederilor din Normele tehnice pentru amenajarea pădurilor în vigoare, am procedat în prezența reprezentantului Garzii Forestiere, a șefului de proiect și a expertului C.T.A.P. la recepția lucrărilor de teren pentru amenajarea pădurilor din Ocolul Silvic Pârscov, constatând și stabilind următoarele:

-I- 1. Arondarea ocolului silvic, constituirea și numerotarea unităților de producție corespund temei de proiectare și avizului Conferinței I de amenajare din 06.06.2016.

2. Delimitarea fondului forestier s-a făcut de către organele silvice. Nu au fost incluse de la amenajare terenuri care fac parte din fondul forestier și nu au fost incluse în amenajament terenuri care nu fac parte din acest fond. Se face mențiunea că în conformitate cu legile fondului funciar a fost retrocedată o suprafață de 2167,8 ha.

-II- 1. Cantitățile fizice executate cu ocazia culegerii datelor de teren, sondajele efectuate și % realizate pentru constatarea calității lucrărilor, precum și numele celor ce au cules datele de teren, sunt prezentate în anexele 1, 2, 5 și 6 ce fac parte integrantă din acest proces verbal de recepție.

2. Pentru lucrările de descriere parcelară realizările și elementele de verificare sunt prevăzute pe unități de producție în anexele 1 și 5. Tot în aceste anexe sunt prevăzute terenurile stabilite cu această ocazie a fi rezervate pentru administrație (A) și pentru hrana venatului (V).

3. Pentru lucrările de ridicări în plan cu tehnologia G.P.S. și inventarierea arboretelor (parțială sau integrală) realizările și elementele de verificare sunt prevăzute, tot pe unități de producție în anexele 2 și 6.

4. Se constată ca lucrările de descriere parcelară, ridicările în plan și inventarierea arboretelor corespund din punct de vedere calitativ, fiind executate conform normelor tehnice și normativelor de amenajare a pădurilor în vigoare.

-III- Pentru planul de producție al primilor ani de aplicare a amenajamentului (2017-2018) este pusă în valoare și este amplasată masa lemnoasă din produse principale din u.a. prevăzute în anexa 3.

Prezentul proces verbal s-a încheiat în 6 (șase) exemplare din care 3 (trei) pentru Regia Națională a Pădurilor - Romsilva.

Delegat Garda Forestiera Focsani  
Ing. Craciunescu Mihail

Delegat D.S.  
Ing. Nicușor Balcu

Sef Ocol  
Ing. Daniela Moise

Expert C.T.A.P.  
Ing. Constantin Boboc

Sef Proiect

Ing. Stelian Stângă

Fond forestier

Ing. Catană George

Delegați O.S. Pârscov

Ing. Ciprian Silvestru

Ing. Voicu Cristian

Proiectanți

Ing. Robret Moțoc

Ing. Constantin Cioriceanu

Ing. Răzvan Diaconescu

Ing. Gheorghe Sorin

FPS-01-01/01

DESCRIEREA STATIUNII SI ARBORETULUI														ELM ARB	P R P	M R P	VAR RE GE	STA ANI	DM CM	HM M	C L P	A MES TEC	EL AG AJ	PROVE NIENTA	VI TA LI	DENS		VOLUM		CRES
																										CONS	MC/ HA	MC/ UA	MC/ HA	
116 A 1.18 HA GF: I-IC SUP: A TS: 5242 TP: 4331 SOL: 3101 Versant mijlociu ondulat EXPOZITIE: N INC: 6 G ALTITUDINE: 570 M LITIERA: continua-subtire TIP FLORA: Asperula-Asarum Total derivat de prod. mij echien COMP.ACTUALA: 9 PLT 1 ME COMP.TEL: 10 PLT SORT: PLT Mijlociu si gros, constructii VARSTA EXPL.: 60 ani SEM.UTIL: SUBARBORET: DATE COMPL.: POL: ERZ: LUCRARI EXEC: LUCRARI PROP: RARITURI														PLT	9	LT	45	32	20	3			.5	RN	N	0.81	195	230	4.5	
														ME	1	LT	45	26	18	3	1	.5	RN	N	0.09	19	22	0.6		
														TOTAL			45			3					0.9	214	252	5.1		
116 B 6.12 HA GF: I-IC SUP: A TS: 5242 TP: 4331 SOL: 3101 Versant ondulat EXPOZITIE: NV INC: 30 G ALTITUDINE: 580 M LITIERA: continua-subtire TIP FLORA: Asperula-Asarum Natural fundamental prod. mij echien COMP.ACTUALA: 8 FA 1 PLT 1 ME COMP.TEL: 10 FA SORT: FA Gros si mijl. cherestea VARSTA EXPL.: 110 ani SEM.UTIL: SUBARBORET: DATE COMPL.: Alte date complement. POL: ERZ: LUCRARI EXEC.: LUCRARI PROP: RARITURI														FA	8	LT	60	24	19	3		.5	RN	N	0.72	205	1255	7.3		
														PLT	1	LT	60	28	20	3	M	.5	RN	N	0.09	22	135	0.3		
														ME	1	LT	60	26	17	4	M	.5	RN	N	0.09	17	104	0.3		
														TOTAL			60			3					0.9	244	1494	7.9		
116 C 2.45 HA GF: I-2A SUP: M TS: 5231 TP: 4251 SOL: 2113 Versant superior framintat EXPOZITIE: NV INC: 40 G ALTITUDINE: 590 M LITIERA: continua-subtire TIP FLORA: Luzula albida Natural fundamental prod. inf. echien COMP.ACTUALA: 9 FA 1 DT COMP.TEL: 9 FA 1 DT SORT: FA Gros si mijl. cherestea VARSTA EXPL.: SEM.UTIL: SUBARBORET: DATE COMPL.: Alte date complement. POL: ERZ: LUCRARI EXEC.: LUCRARI PROP: T.IGIENA														FA	9	LT	60	20	15	4		.5	RN	N	0.72	143	350	5.9		
														DT	1	LT	60	20	14	4	1	.5	RN	N	0.08	12	29	0.5		
														TOTAL			60			4					0.8	155	379	6.4		
118 A 7.71 HA GF: I-1C SUP: A TS: 5242 TP: 4331 SOL: 3101 Versant inferior ondulat EXPOZITIE: NV INC: 20 G ALTITUDINE: 530 M LITIERA: continua-subtire TIP FLORA: Asperula-Asarum Natural fundamental prod. mij relativ-plurien COMP.ACTUALA: 8 FA 1 DM 1 DT COMP.TEL: 9 FA 1 DT SORT: FA Gros si mijl. cherestea VARSTA EXPL.: 110 ani SEM.UTIL: SUBARBORET: DATE COMPL.: Alte date complement. POL: ERZ: LUCRARI EXEC.: LUCRARI PROP: T.IGIENA														FA	2	LT	90	36	24	3	M	.6	RN	N	0.16	66	509	1.3		
														FA	6	LT	60	28	20	3		.6	RN	N	0.48	148	1141	4.8		
														DM	1	LT	60	34	22	3	M	.6	RN	N	0.08	23	177	0.3		
														DT	1	LT	60	30	18	3	M	.6	RN	N	0.08	17	131	0.6		
														TOTAL			60			3					0.8	254	1958	7.0		

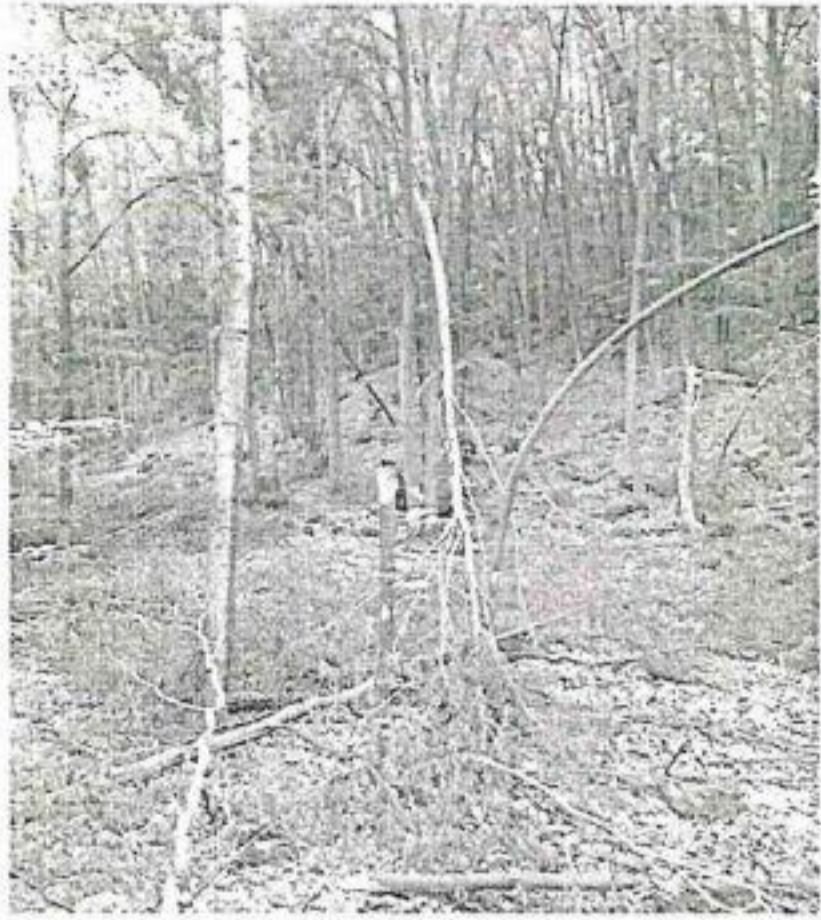

UP. V Păduri proprietate privată  
Exclusive Ecotati & Evont SRL

*clb*

**CONTRACT DE PRESTĂRI SERVICII SILVICE**Nr. 10054 din 11.01.2017**I. PĂRTI CONTRACTANTE**

1. **Directia Silvică Buzău** cu sediul social în mun Buzău, str. Mare $\square$ al Averescu, nr. 5, judetul Buzău, cod poștal 120257, tel. 0238723858, fax 0238723857, înregistrată la ORC sub numărul ....., având codul fiscal RO 1590120 și contul RO 59 RZBR 0000 0600 0100 3475 deschis la banca Raiffeisen Bank, reprezentată prin director ing Pitiș Cornel și director economic ec Vrânceanu Mihaela, denumită în cuprinsul contractului **PRESTATOR**, și

2. a) **Persoana juridica SC „EXCLUSIVE ESTATE&EVENT” SRL**, cu sediul in Bucuresti, Sector 4, Strada Oitelor, Nr. 7, inregistrata la Registrul Comertului Bucuresti sub numarul J40/11492/13.12.2000, denumită în cuprinsul contractului **BENEFICIAR**.

**II. OBIECTUL CONTRACTULUI**

**Art. 1.** Asigurarea de către prestator a serviciilor silvice pentru suprafața de **50.1** ha fond forestier, amplasată pe raza Unității Administrativ-Teritoriale **MAGURA**. si în tarlăua **96, 98, 104, 103**, parcela **1706, B**, **UP I Magura, ua 215A, 216ABC, 218, 111A%, 111B, 106BC, 107CD** proprietatea beneficiarului conform **CONTRACTELOR DE VANZARE-CUMPARARE** nr.: 21/10.01.2008, 23/10.01.2008, 22/10.01.2008, 573/28.02.2007.

**Art. 2.** Desfășurarea activităților și lucrărilor cu caracter tehnic în scopul asigurării pazei și supravegherii stării de sănătate a pădurilor, stabilirii anuale a lucrărilor silvice prevăzute de amenajamentele silvice, cu respectarea regimului silvic și executarea lucrărilor silvice, în regie proprie de către ocolul silvic, sau prin prestări de servicii, în condițiile legii și în conformitate cu prevederile art. 3.

**Art. 3.** Activitățile și lucrările pe care le executa prestatorul:

- **obligatoriu:** paza fondului forestier, supravegherea stării de sănătate a pădurii și stabilirea lucrărilor tehnice silvice care trebuie executate anual și prevăzute de amenajamentele silvice;
- **optional, la cererea scrisă a beneficiarului sau a împuternicitului legal al acestuia:** punerea în valoare; elaborarea A.P.V.-urilor; emiterea autorizațiilor de exploatare; controlul regulilor de exploatare și reprimirea parchetelor; regenerarea pădurilor; întreținerea regenerărilor; ajutorarea regenerărilor naturale; descopleșiri; mobilizarea solului; executarea lucrărilor de îngrijire și conducere a arboretelor: degajări, curățiri, rărituri; realizarea lucrărilor de prevenire și combatere a bolilor și dăunătorilor pădurii.

**Art. 4.** Prestatorul asigură serviciile silvice numai dacă beneficiarul are delimitat fondul forestier pe întregul contur, respectiv dacă îl are marcat cu vopsea, tărusi sau borne.

**III. DURATA CONTRACTULUI**

**Art. 5.** Durata minimă a contractului este de 10 ani de zile și este valabil de la data de 11.01.2017....., (data când se semnează de părți contractul și procesul verbal de predare-primire) și până la data de 10.01.2027..... sau când se reziliază.

Contractul poate fi prelungit cu acordul părților, prin act adițional. Dacă nici una din părți nu o înștiințează pe cealaltă, cu 30 de zile înainte de expirarea acestuia, despre intenția de a nu mai fi prelungit contractul, acesta se va prelungi, implicit, cu câte un an de zile.

**IV. VALOAREA CONTRACTULUI SI MODALITĂȚI DE PLATĂ**