

GARDA FORESTIERĂ FOCSANI			
Intrare	Nr.	5620	
ieșire			
Ziua	Luna	Anul	
12	06	2017	

OCOLUL SILVIC NEHOIU PRIVAT

Str. Aleea Merilor nr.1, cod poștal 125100, Nehoiu, Jud. Buzău, tel/fax 0238 555 062

Nr. 2374/07.06.2017

CĂTRE

Garda Forestiera Focsani
Focsani, Str. Republicii, nr. 5, et. II, Cod poștal 620018, jud. Vrancea

Handwritten notes:
 H. director Autor
 no exhalenta procedur
 legla care se impune
 Continuu
 Transmitemi in acest
 sens la G.F.J. Buzau

În conformitate cu prevederile O.M. 3814/2012, art. 4, alin. (a), vă comunicăm că începând cu 27.06.2017 Ocolul Silvic Nehoiu Privat va autoriza spre exploatare partizi de produse accidentale, astfel:

Partida	U.P.	u.a.	Volum (mc)	S (ha)	Proprietar
5091 Acc I	III Plostina	110F	11 ✓	1.6	Brebeanu Ionel
5090 Acc I	III Plostina	110D	86 ✓	6.0	Gatej Victor
5083 Acc I	III Plostina	111%	70 ✓	3.0	Petrisor Clementa s.a.
5082 Acc I	III Plostina	111%	68 ✓	3.0	Gatej Victor
5088 Acc I	III Plostina	87%	6 ✓	3.5	Buzea N Grigore
5085 Acc I	III Plostina	87%	4 ✓	0.5	Gatej Ilinca
5084 Acc I	III Plostina	87%	5 ✓	0.5	Gatej Stoica

Cu respect,

ȘEF OCOL
ing. Briciu Alexandru



M.B./07.06.2017

Handwritten signature

BREBEANU IONEL
OCOLUL SILVIC NEHOIU PRIVAT

06.06.2017
CULES

ACT DE PUNERE IN VALOARE NR. -- BZ - 34372149

AVIZAT
ing. Briciu Alexandru
ABZ

Unitate de Productie : III - PLOSTINA
Denumire A.P.V. : 5091

Suprafata totala act - (ha) : 1,60				Informatii privind N.T.S.M.				Grupa de specii	Nr. de arbori	Vol. arbore										
Tratament : ACCIDENTALE I				Stancarii pe - (ha) :				Rasinoase	4	10										
Natura produsului : ACCIDENTALE I				Arbori putregaiosi - (buc) :				FAG												
Tehnologia de exploatare : TRUNCHIURI SI CATARGE				cu un volum de - (mc) :				Quercinee	2	1										
Data inventarierii : 17.05.2017				Iescarii -(buc) :				Diverse tari												
Anul exploatarei : 2017				cu un volum de - (mc) :				Diverse moi	Total : 6 11											
Procedeul de inventariere : FIR CU FIR																				
Ciocan rotund nr. : PP-BZ 02-04																				
Ciocan patrat nr. :																				
Specia	SORTARE DIMENSIONALA							Lemn lucru	Coaja	Lemn de foc		Volum brut								
	G1	G2	G3	M1	M2	M3	LS			Total	VF									
FAG	2	2						4		6	1	10								
MESTEACAN										1		1								
TOTAL	2	2						4		7	1	11								
U.A.	Suprafata ha	Varsta ani	Panta G	Semintis utilizabil				Compozitie	H.	Total volum brut										
				%	S. tot															
310F	1,60	130,0	25,00	50,00	0,80	8FA2BR														
Total	1,60			50,00	0,80			0,60	11											
U.A.	FA	ME	Volum								11									
310F	10	1	11																	
Total	10	1	11																	
U.A.	Specia	Diametre		Inaltime		Vars ta	Vol. arb	Nr. arb	Cres tere	Sortare dimensionala							Coaja	Lemn foc		Volum brut
		dt	deg	ht	hc					G1	G2	G3	M1	M2	M3	LS		Total	VF	
310F	FA	46,00		29,00		130	2,50	4		2	2						6	1	10	
	ME	34,00		24,00		130	0,50	2									1		1	
Total U.A. : 310F										6	2	2					7	1	11	
Total General U.A. :										6	2	2					7	1	11	

Sef Ocol,

BRICIU ALEXANDRU NICOLAE



Intocmit,

ABZ

Birou Fond Forestier,

ABZ

Verificat,

*verificat
by Andrei Nicolae
ABZ*

ACT DE PUNERE IN VALOARE NR. - - BZ - 34372149

AVIZAT
 ing. Briciu Alexandru
[Signature]

Unitate de Productie : III - PLOSTINA
 Denumire A.P.V. : 5090

Suprafata totala act - (ha) : 6,00 Tratament : ACCIDENTALE I Natura produsului : ACCIDENTALE I Tehnologia de exploatare : TRUNCHIURI SI CATARGE Data inventarierii : 17.05.2017 Anul exploatarei : 2017 Procedeele de inventariere : FIR CU FIR Ciocan rotund nr. : PP-BZ 02-04 Ciocan patrat nr. :				Informatii privind N.T.S.M.				Grupa de specii	Nr. de arbori	Vol. arbore										
				Stancarii pe - (ha) : Arbori putregaiosi - (buc) : 2 cu un volum de - (mc) : 4,00 Iescarii -(buc) : cu un volum de - (mc) :				Rasinoase FAG Quercinee Diverse tari Diverse moi	15 13 1	24 61 1										
				Total :				29	86											
Specia	SORTARE DIMENSIONALA							Lemn lucru	Coaja	Lemn de foc		Volum brut								
	G1	G2	G3	M1	M2	M3	LS			Total	VF									
BRAD	12	6	2	1				21	2	1		24								
FAG	14	5						19	1	41	3	61								
PLOP TREMURATOR	1							1				1								
TOTAL	27	11	2	1				41	3	42	3	86								
U.A.	Suprafata ha	Varsta ani	Panta G	Semintis utilizabil				Compozitie	H.	Total volum brut										
				%	S. tot															
310D	6,00	150,0	20,00	20,00	1,20	6FA4BR		0,50	86											
Total	6,00			20,00	1,20				86											
U.A.	BR	FA	PL.T	Volum																
310D	24	61	1	86																
Total	24	61	1	86																
U.A.	Specia	Diametre		Inaltimi		Vars ta	Vol. arb	Nr. arb	Cres tere	Sortare dimensionala							Coaja	Lemn foc		Volum brut
		dt	deg	ht	hc					G1	G2	G3	M1	M2	M3	LS		Total	VF	
310D	BR	42,50		28,00		150	1,60	15		12	6	2	1				2	1		24
	FA	68,00		31,70		150	4,69	13		14	5						1	41	3	61
	PL.T	56,00		22,00		150	1,00	1		1										1
Total U.A. : 310D								29		27	11	2	1			3	42	3	86	
Total General U.A. :								29		27	11	2	1			3	42	3	86	

Sef Ocol,
 BRICIU ALEXANDRU NICOLAE



Intocmit,

[Signature]

Birou Fond Forestier,

[Signature]

Verificat,

[Signature]

DESCRIERE PARCELARA

ASOCIATIA PROPRIETARILOR DE PADURI LOPATARI JUDETUL BUZAU

DESCRIEREA STATIONII SI ARBORETULUI		ELM	P	M.	VIR	D	H	C	AM	EL	PROVE-	VI	DENS	V O L U M			CRES
ARB	R	RE	STA	D	H	L	ES	AG	NIENTA	TA	LI	CONS	MC/	MC/	MC/		
P	GE	ANI	CM	M	P	TE	AJ						HA	UA	HA		
310 D	6.0 HA	GF.2-1B.	SUP:A TS:3333 TP:1311														
INC	20 G	ALTITUDINE: 990-1150 M.	ondulat	EXPOZITIE SE													
LITIERA:	continua - normala	TIP FLORA:Asparula-Oxalis															
COMP. ACTUALA:	4 FA 6 BR																
COMP. TEL:	4 BR 4 FA 2 MO																
SORT:BR	Mijlociu,celuloza.constr.																
SEM.UTIL:	6FA 4BR																
SUBARBORET:																	
DATE COMPL.																	
POI:																	
LUCRARI EXEC.																	
LUCRARI PROP.	T. PROGRESIVE(insamintare)/0.55																
AJUTORAREA REG NATURALE	INGRIJIREA SEMINTISULUI																
ERZ:																	
TOTAL													0.70	460	2760	4.9	

DESCRIEREA STATIONII SI ARBORETULUI		ELM	P	M.	VIR	D	H	C	AM	EL	PROVE-	VI	DENS	V O L U M			CRES
ARB	R	RE	STA	D	H	L	ES	AG	NIENTA	TA	LI	CONS	MC/	MC/	MC/		
P	GE	ANI	CM	M	P	TE	AJ						HA	UA	HA		
310 E	2.0 HA	GF.2-1B.	SUP:A TS:3333 TP:1311														
INC	23 G	ALTITUDINE: 990-1150 M.	ondulat	EXPOZITIE SE													
LITIERA:	continua - normala	TIP FLORA:Asparula-Oxalis															
COMP. ACTUALA:	6 FA 3 BR 1 ME																
COMP. TEL:	8 FA 2 BR																
SORT:BR	Mijlociu,celuloza.constr.																
SEM.UTIL:	6FA 4BR																
SUBARBORET:																	
DATE COMPL.																	
POI:																	
LUCRARI EXEC.																	
LUCRARI PROP.	T. PROGRESIVE(punere)/0.55																
AJUTORAREA REG NATURALE	INGRIJIREA SEMINTISULUI																
ERZ:																	
TOTAL													0.60	379	758	3.3	

DESCRIEREA STATIONII SI ARBORETULUI		ELM	P	M.	VIR	D	H	C	AM	EL	PROVE-	VI	DENS	V O L U M			CRES
ARB	R	RE	STA	D	H	L	ES	AG	NIENTA	TA	LI	CONS	MC/	MC/	MC/		
P	GE	ANI	CM	M	P	TE	AJ						HA	UA	HA		
311 A	12.2 HA	GF.1-2A.	SUP:M TS:5232 TP:4231														
INC	35 G	ALTITUDINE: 490-780 M.	ondulat	EXPOZITIE V													
LITIERA:	continua - subtire	TIP FLORA:Rubus hirtus															
COMP. ACTUALA:	9 PI 1 DT																
COMP. TEL:	9 PI 1 DT																
SORT:PI	Mijl.,celuloza.constructii																
SEM.UTIL:																	
SUBARBORET:																	
DATE COMPL.	Diseminat cires																
POI:																	
LUCRARI EXEC.																	
LUCRARI PROP.	TAIERI DE CONSERVARE																
ERZ:																	
TOTAL													0.90	198	2415	5.5	

DESCRIEREA STATIONII SI ARBORETULUI		ELM	P	M.	VIR	D	H	C	AM	EL	PROVE-	VI	DENS	V O L U M			CRES
ARB	R	RE	STA	D	H	L	ES	AG	NIENTA	TA	LI	CONS	MC/	MC/	MC/		
P	GE	ANI	CM	M	P	TE	AJ						HA	UA	HA		
311 E	7.0 HA	GF.2-1B.	SUP:A TS:3333 TP:1311														
INC	25 G	ALTITUDINE: 1000-1250 M.	ondulat	EXPOZITIE SE													
LITIERA:	continua - subtire	TIP FLORA:Asparula-Oxalis															
COMP. ACTUALA:	7 BR 2 FA 1 MO																
COMP. TEL:	6 BR 3 FA 1 MO																
SORT:BR	Mijlociu,celuloza.constr.																
SEM.UTIL:	7BR 2FA 1MO																
SUBARBORET:																	
DATE COMPL.																	
POI:																	
LUCRARI EXEC.																	
LUCRARI PROP.	T. PROGRESIVE(punere)/0.45																
AJUTORAREA REG NATURALE	INGRIJIREA SEMINTISULUI																
ERZ:																	
TOTAL													0.60	442	3094	4.6	

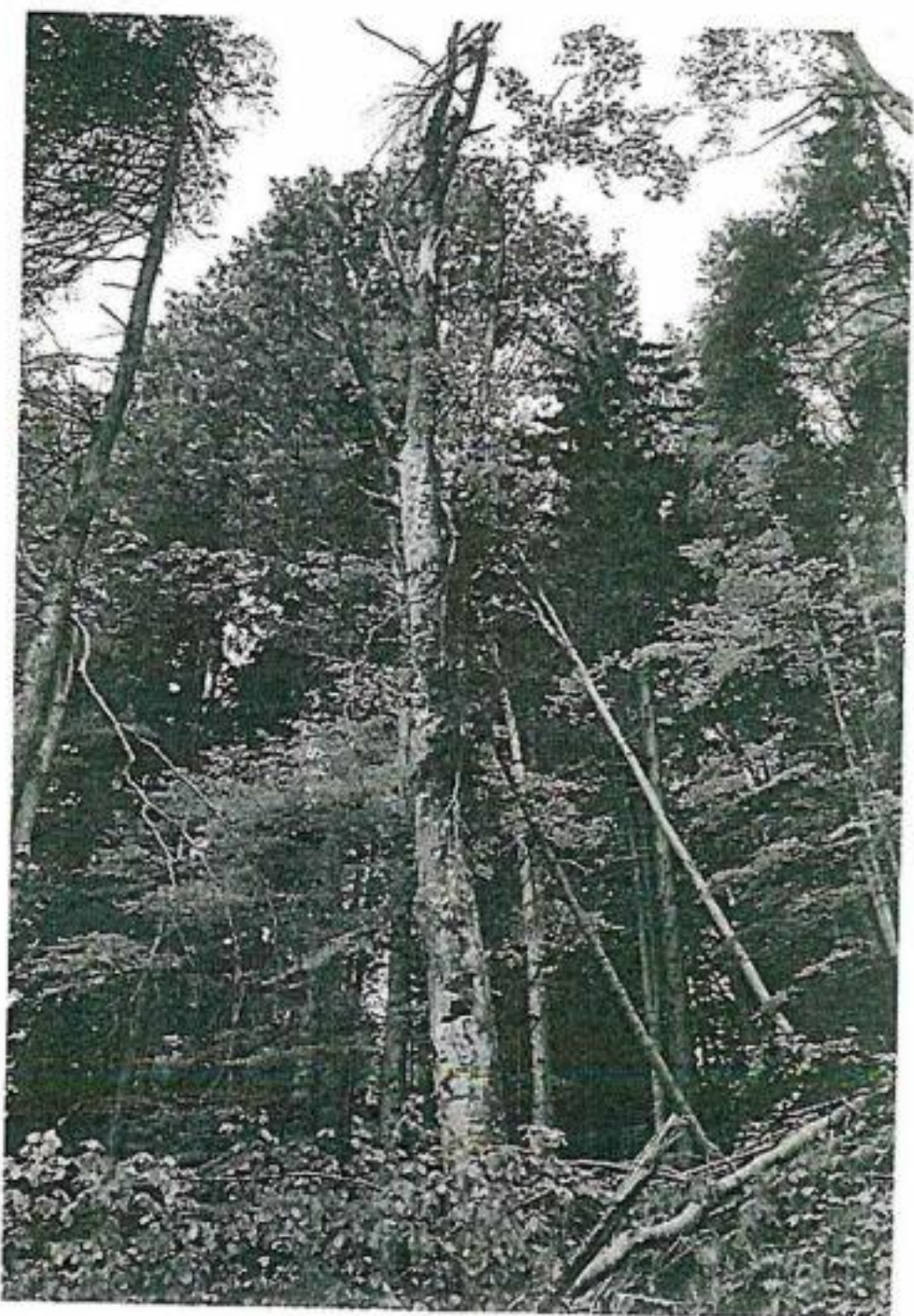
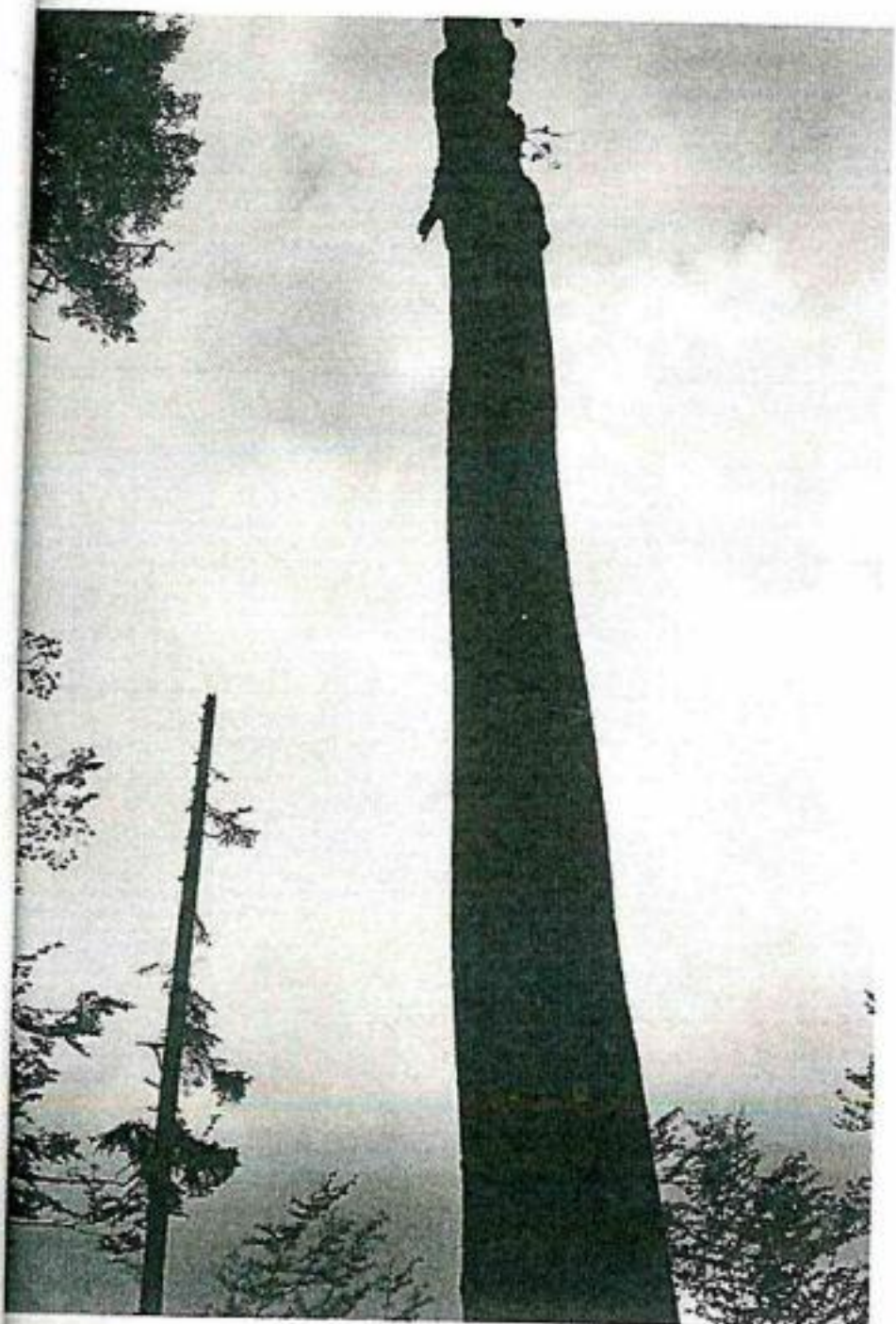
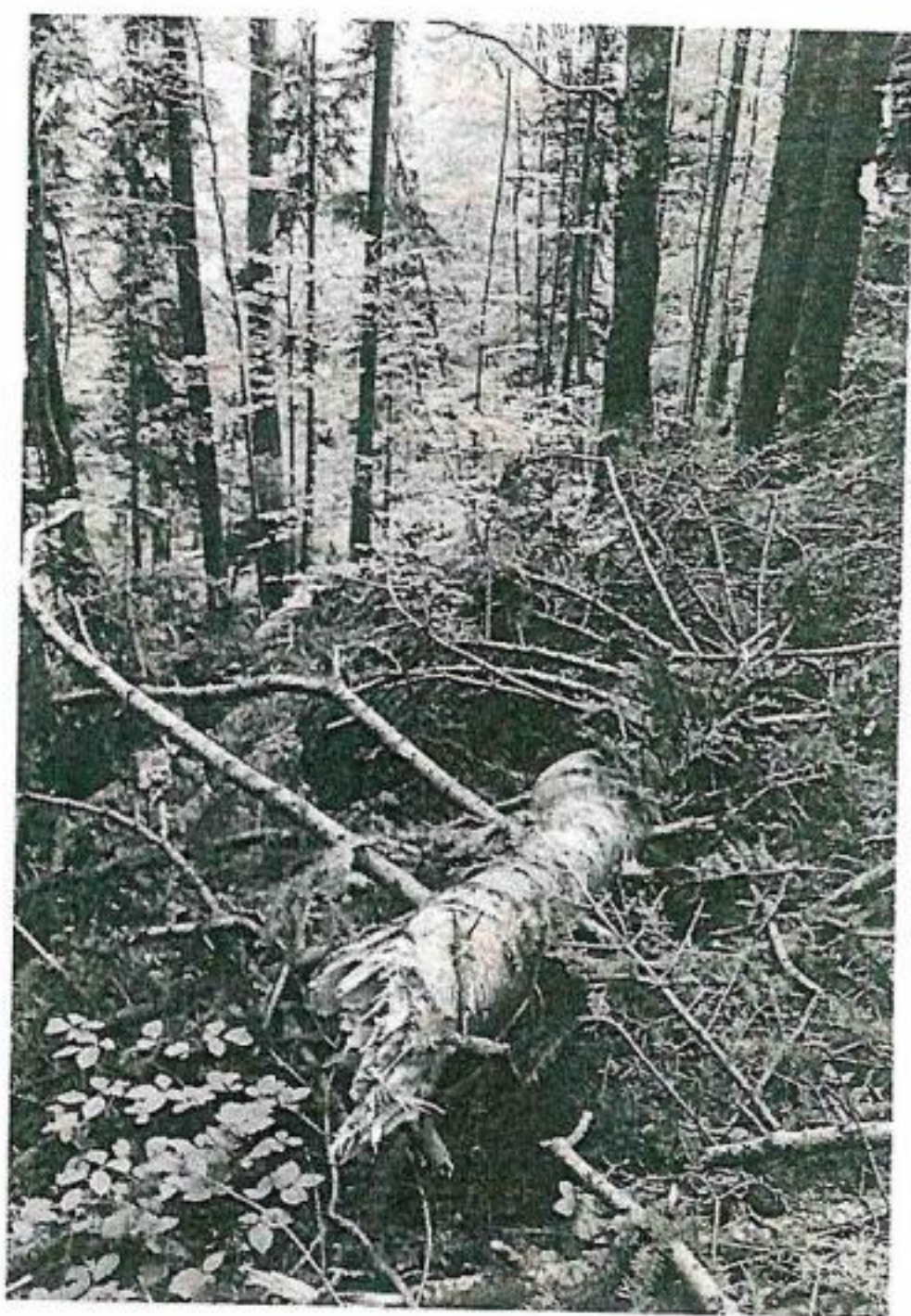
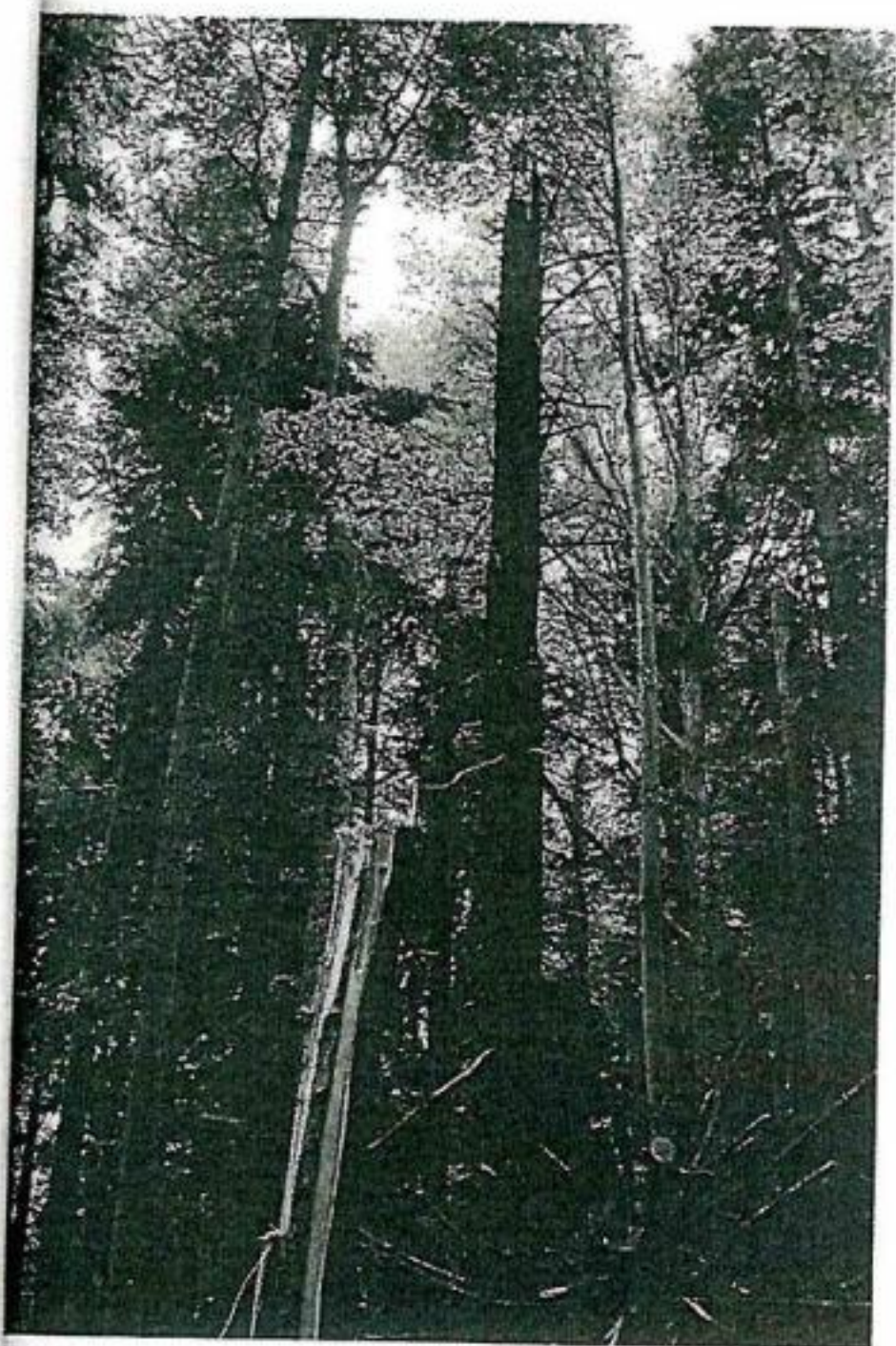

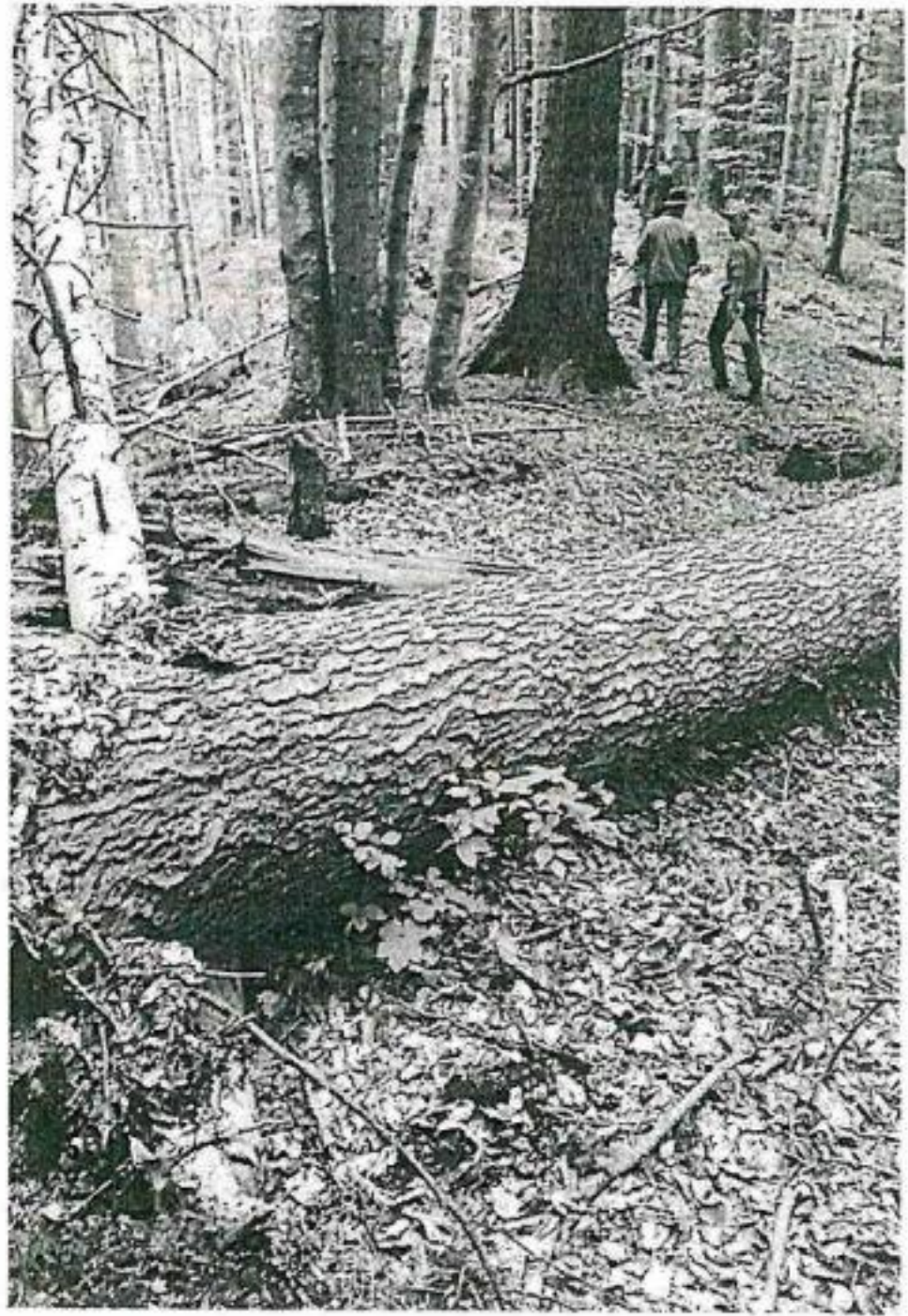

PETRISOR CLEMENTA
 OCOLUL SILVIC NEHOIU PRIVAT

06.06.2017
 CULES

ACT DE PUNERE IN VALOARE NR. - - BZ - 34372149

AVIZAT
 Ing. Briciu Alexandru
[Signature]

Unitate de Productie : III - PLOSTINA
 Denumire A.P.V. : 5083

Suprafata totala act - (ha) : 3,00 Tratament : ACCIDENTALE I Natura produsului : ACCIDENTALE I Tehnologia de exploatare : TRUNCHIURI SI CATARGE Data inventarierii : 17.05.2017 Anul exploatarei : 2017 Procedul de inventariere : FIR CU FIR Ciocan rotund nr. : PP-BZ 02-04 Ciocan patrat nr. :				Informatii privind N.T.S.M.				Grupa de specii	Nr. de arbori	Vol. arbore								
				Stancarii pe - (ha) : Arbori putregaiosi - (buc) : 1 cu un volum de - (mc) : 1,00 Iescarii -(buc) : cu un volum de - (mc) :				Rasinoase FAG Quercinee Diverse tari Diverse moi	31 5	60 10								
								Total :	36	70								
Specia	SORTARE DIMENSIONALA							Lemn lucru	Coaja	Lemn de foc		Volum brut						
	G1	G2	G3	M1	M2	M3	LS			Total	VF							
BRAD	32	11	3	2				48	5	7		60						
FAG	1	2						3			1	10						
TOTAL	33	13	3	2				51	5	14	1	70						
U.A.	Suprafata ha	Varsta ani	Panta G	Semintis utilizabil				Compozitie	H.	Total volum brut								
				%	S. tot													
111	3,00	100,0	25,00	30,00	0,90	4BR5FAIMO		0,60	70									
Total	3,00			30,00	0,90				70									
U.A.	BR	FA	Volum															
111	60	10	70															
Total	60	10	70															
U.A.	Specia	Diametre		Inaltimi		Vars ta	Vol. arb	Nr. arb	Cres tere	Sortare dimensionala					Coaja	Lemn foc		Volum brut
		dt	dca	ht	hc					G1	G2	G3	M1	M2		M3	LS	
111	BR	47,70		28,50		100	1,94	31		32	11	3	2			5	7	60
	FA	40,80		28,00		100	2,00	5		1	2						7	10
Total U.A. : 111								36		33	13	3	2			5	14	70
Total General U.A. :								36		33	13	3	2			5	14	70

Sef Ocol,
 BRICIU ALEXANDRU NICOLAE



Intocmit,

[Signature]

Birou Fond Forestier.

[Signature]

Verificat,

[Signature]

ACT DE PUNERE IN VALOARE NR. - - BZ - 34372149

AVIZAT
 Ing. Briciu Alexandru
[Signature]

Unitate de Productie : III - PLOSTINA
 Denumire A.P.V. : 5082

Suprafata totala act - (ha) : 3,00 Tratament : ACCIDENTALE I Natura produsului : ACCIDENTALE I Tehnologia de exploatare : TRUNCHIURI SI CATARGE Data inventarierii : 17.05.2017 Anul exploatarei : 2017 Procedeeul de inventariere : FIR CU FIR Ciocan rotund nr. : PP-BZ 02-04 Ciocan patrat nr. :				Informatii privind N.T.S.M.				Grupa de specii	Nr. de arbori	Vol. arbore										
				Stancarii pe - (ha) : Arbori putregaiosi - (buc) : 9 cu un volum de - (mc) : 10,00 Iescarii -(buc) : cu un volum de - (mc) :				Rasinoase FAG Quercinee Diverse tari Diverse moi	17 5	42 26										
								Total :	22	68										
Specia	SORTARE DIMENSIONALA							Lemn lucru	Coaja	Lemn de foc		Volum brut								
	G1	G2	G3	M1	M2	M3	LS			Total	VF									
BRAD	16	7	1	1				25	3	14		42								
FAG	5	1						6		20	1	26								
TOTAL	21	8	1	1				31	3	34	1	68								
U.A.	Suprafata ha	Varsta ani	Panta G	Semintis utilizabil				Compozitie	H.	Total volum brut										
				%	S. tot															
III	3,00	100,0	28,00	30,00	0,90	4BR5FAIMO		0,60	68											
Total	3,00			30,00	0,90				68											
U.A.	BR	FA	Volum																	
III	42	26	68																	
Total	42	26	68																	
U.A.	Specia	Diametre		Inaltimei		Vars ta	Vol. arb	Nr. arb	Cres tere	Sortare dimensionala							Coaja	Lemn foc		Volum brut
		dt	deg	ht	hc					G1	G2	G3	M1	M2	M3	LS		Total	VF	
III	BR	47,80		30,00		100	2,47	17		16	7	1	1				3	14		42
	FA	60,60		30,30		100	5,20	5		5	1							20	1	26
Total U.A. : III								22		21	8	1	1			3	34	1	68	
Total General U.A. :								22		21	8	1	1			3	34	1	68	

Sef Ocol,
 BRICIU ALEXANDRU NICOLAE



Intocmit,

[Signature]

Birou Fond Forestier,

[Signature]

Verificat,

[Signature]

DESCRIEREA STATIONII SI ARBORETULUI										ELM ARB	P R P	M R P	VAR STA ANI	DM CM	HM M	C L P	A MES TEC	EL AG AJ	PROVE NIENTA	VI TA LI	DENS		VOLUM			CRES
																					CONS	MC/ HA	MC/ UA	MC/ HA		
110 7.00 HA GF: 1-2A SUP: M TS: 5231 TP: 4271 SOL: 2214 Versant ondulat EXPOZITIE: N INC: 40 G ALTITUDINE: 500 - 770 M LITIERA: continua-subtire TIP FLORA: Luzula-Calamagrostis Artificial de prod. mij. relativ-echien COMPACTUALA: 5 PI 2 PIN 2 PAM 1 FA COMPTEL: 4FA 4 PI 1 PIN 1 DT SORT: FA Gros si mijl., cherestea VARSTA EXPL.: SEMUTIL: SUBARBORET: DATE COMPL.: Roca la suprafata/0,25 Uscare slaba Alte date complement POL: ERZ: LUCRARI EXEC: LUCRARI PROP.: RARITURI										PI	5	P	45	22	16	3		3	NEC	N	0.45	116	812	4.1		
										PIN	2	P	45	24	16	3	M	3	NEC	N	0.18	46	322	1.5		
										PAM	2	IN	45	20	18	3	M	2	RN	N	0.18	41	287	0.6		
										FA	1	IN	45	20	16	3	M	2	RN	N	0.09	20	140	0.9		
										TOTAL			45			3					0.9	223	1561	7.1		
111 12.50 HA GF: 2-1B SUP: A TS: 3333 TP: 1311 SOL: 3101 Versant ondulat EXPOZITIE: SE INC: 25 G ALTITUDINE: 1000 - 1250 M LITIERA: continua-subtire TIP FLORA: Asparula-Oxalis Natural fundamental prod. sup. relativ-plurien COMPACTUALA: 7 BR 1 FA 1 MO 1 MO COMPTEL: 6BR 2 FA 2 MO SORT: BR Mijlociu, celuloza, constr. VARSTA EXPL.: 100 ani EMUTIL: 4BR 5 FA 1 MO 5 ani 0.35 mixt SUBARBORET: DATE COMPL.: Vegetatie expl. slaba Rupturi izolate Uscare slaba Alte date complement POL: ERZ: LUCRARI EXEC: LUCRARI PROP.: T.IGIENA(T.progresive declf)										BR	3	IN	100	46	32	2	M	.6	RN	N	0.21	181	2263	1.9		
										BR	4	IN	70	30	30	2	1	.5	RN	N	0.28	221	2763	3.6		
										FA	1	IN	150	50	30	2	1	.5	RN	N	0.07	42	525	0.3		
										MO	1	IN	100	36	26	2	1	.5	RN	N	0.07	44	550	0.6		
										MO	1	IN	100	36	29	2	1	.5	RN	N	0.07	51	638	0.6		
										TOTAL			100			2					0.7	539	6739	7.0		
114 5.28 HA GF: 2-1B SUP: A TS: 3333 TP: 1311 SOL: 3101 Versant ondulat EXPOZITIE: NE INC: 25 G ALTITUDINE: 910 - 1200 M LITIERA: continua-normala TIP FLORA: Asparula-Oxalis Natural fundamental prod. sup. relativ-plurien COMPACTUALA: 5 BR 1 MO 4 FA COMPTEL: 6BR 3 FA 1 MO SORT: FA F.gros, cher. sup., derulaj VARSTA EXPL.: 120 ani EMUTIL: 6BR 4 FA 10 ani 0.25 mixt SUBARBORET: DATE COMPL.: Dob. destul de frecv. Rupt. destul de frecv. Alte date complement POL: ERZ: LUCRARI EXEC: LUCRARI PROP.: T.IGIENA(T.progresive declf)										BR	1	IN	130	56	33	2	M	.6	RN	V	0.08	72	380	0.6		
										BR	1	IN	100	48	31	2	M	.6	RN	V	0.08	66	348	0.7		
										BR	3	IN	70	38	26	2	M	.5	RN	V	0.24	155	818	3.1		
										MO	1	IN	100	48	32	2	M	.8	RN	V	0.08	66	348	0.6		
										FA	4	IN	130	58	33	2	M	.6	RN	V	0.32	222	1172	1.6		
										TOTAL			130			2					0.8	581	3066	6.6		
115 12.33 HA GF: 2-1B SUP: A TS: 3333 TP: 1311 SOL: 3101 Versant ondulat EXPOZITIE: SV INC: 25 G ALTITUDINE: 1050 M LITIERA: continua-normala TIP FLORA: Asperula-Dentaria Natural fundamental prod. sup. relativ-plurien COMPACTUALA: 5 BR 3 FA 2 MO COMPTEL: 6BR 2 MO 2 FA SORT: BR Mijlociu, celuloza, constr. VARSTA EXPL.: 120 ani EMUTIL: 7BR 3 FA 10 ani 0.45 mixt SUBARBORET: DATE COMPL.: Dob. destul de frecv. Rupturi izolate Roca la suprafata/0,15 Alte date complement POL: ERZ: LUCRARI EXEC: LUCRARI PROP.: T.IGIENA(T.progresive declf)										BR	4	IN	120	64	34	2	M	.6	RN	V	0.32	299	3687	2.2		
										BR	1	IN	90	50	31	2	M	.5	RN	V	0.08	66	814	0.8		
										FA	3	IN	130	60	32	3	M	.6	RN	N	0.24	158	1948	1.0		
										MO	2	IN	100	54	32	2	M	.6	RN	V	0.16	132	1628	1.3		
										TOTAL			120			2					0.8	655	8077	5.3		

SL
27
N

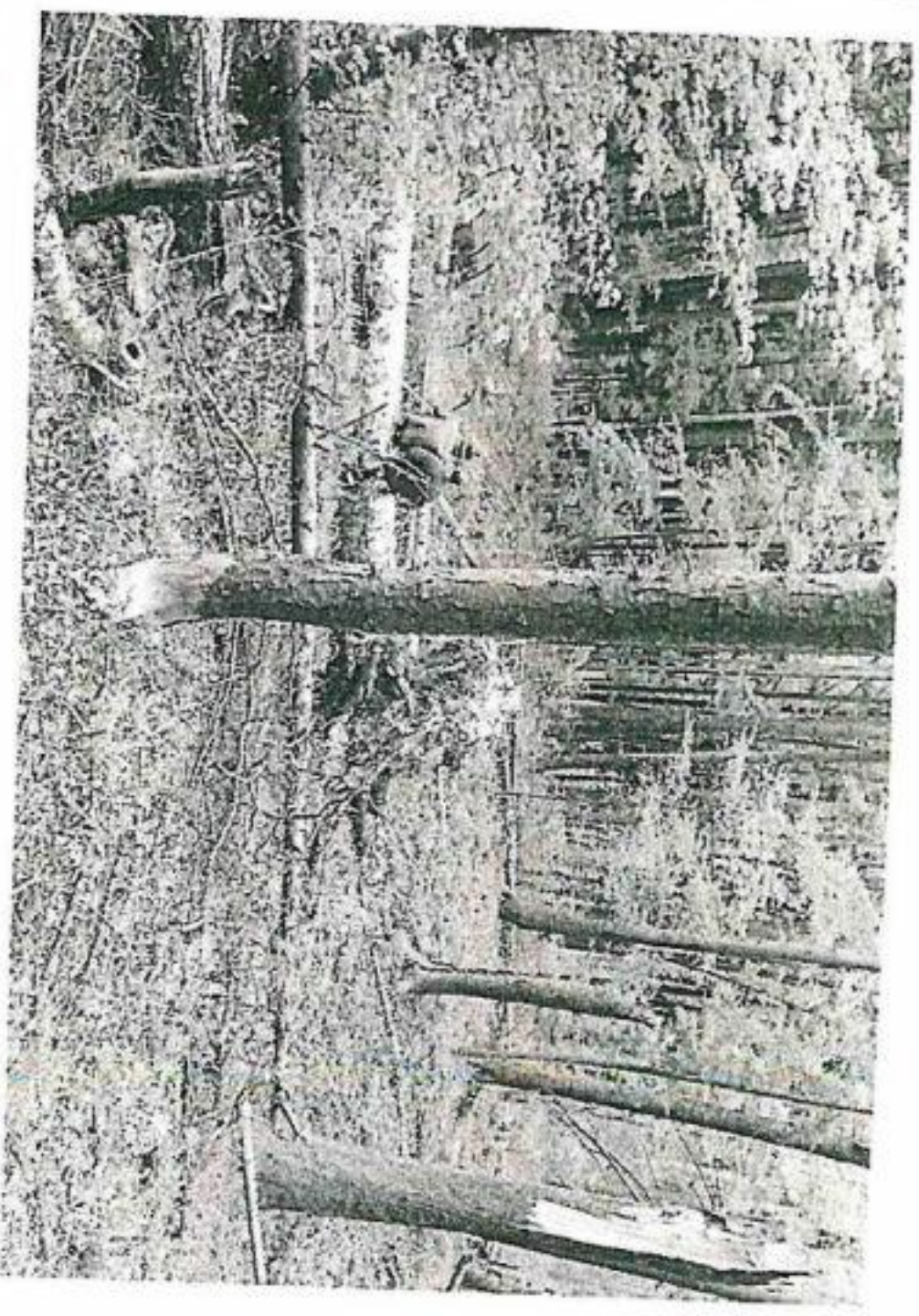
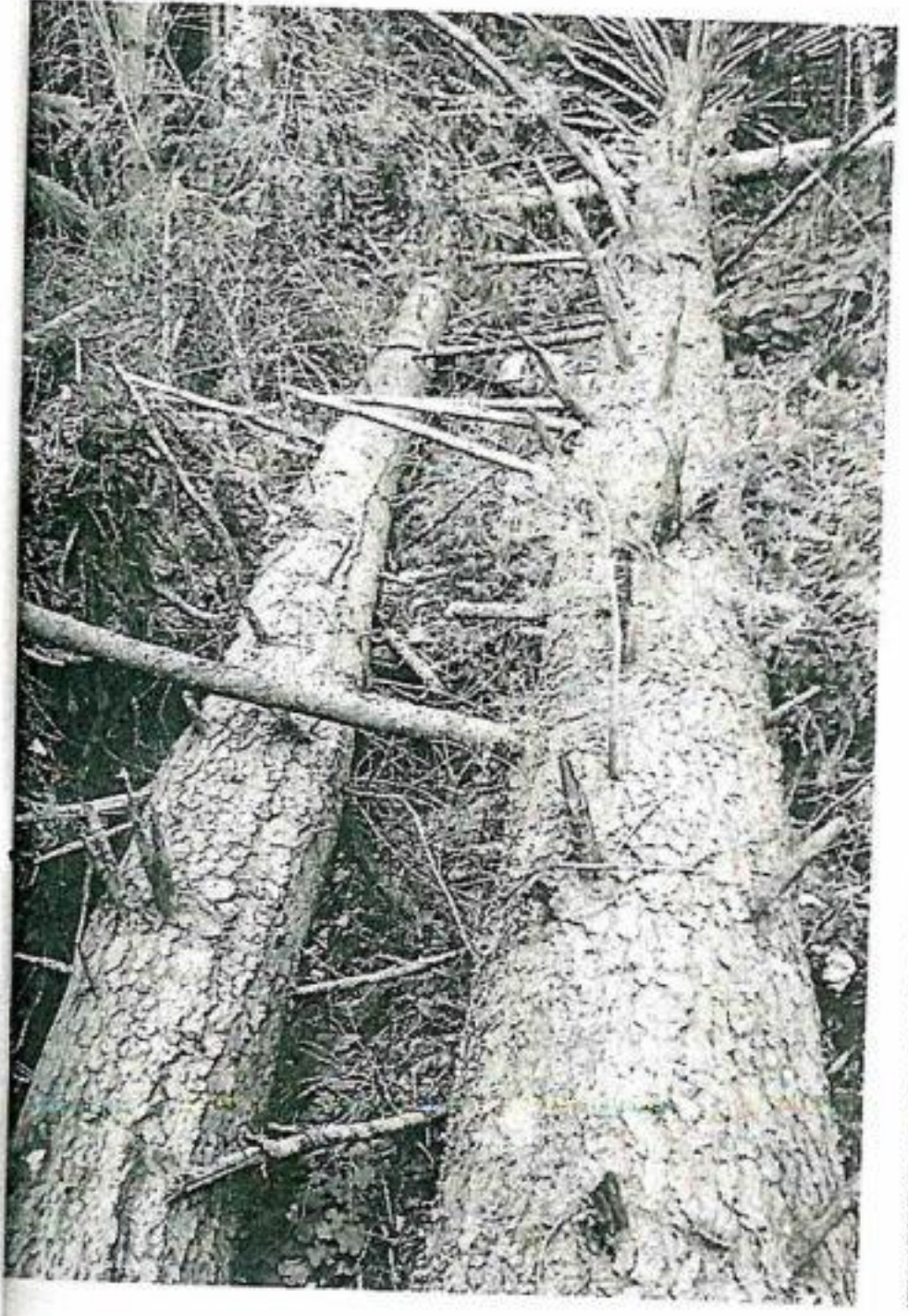
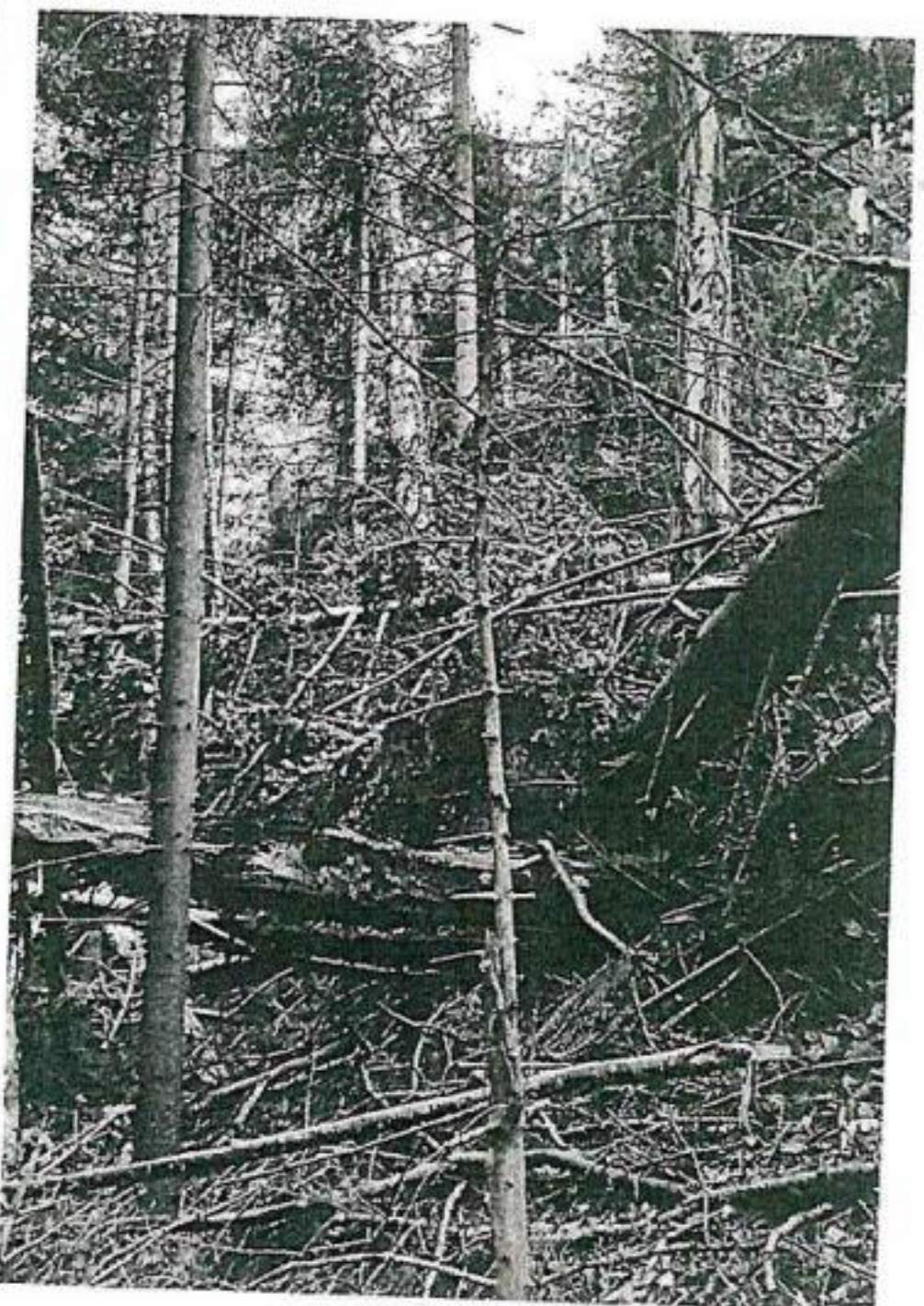
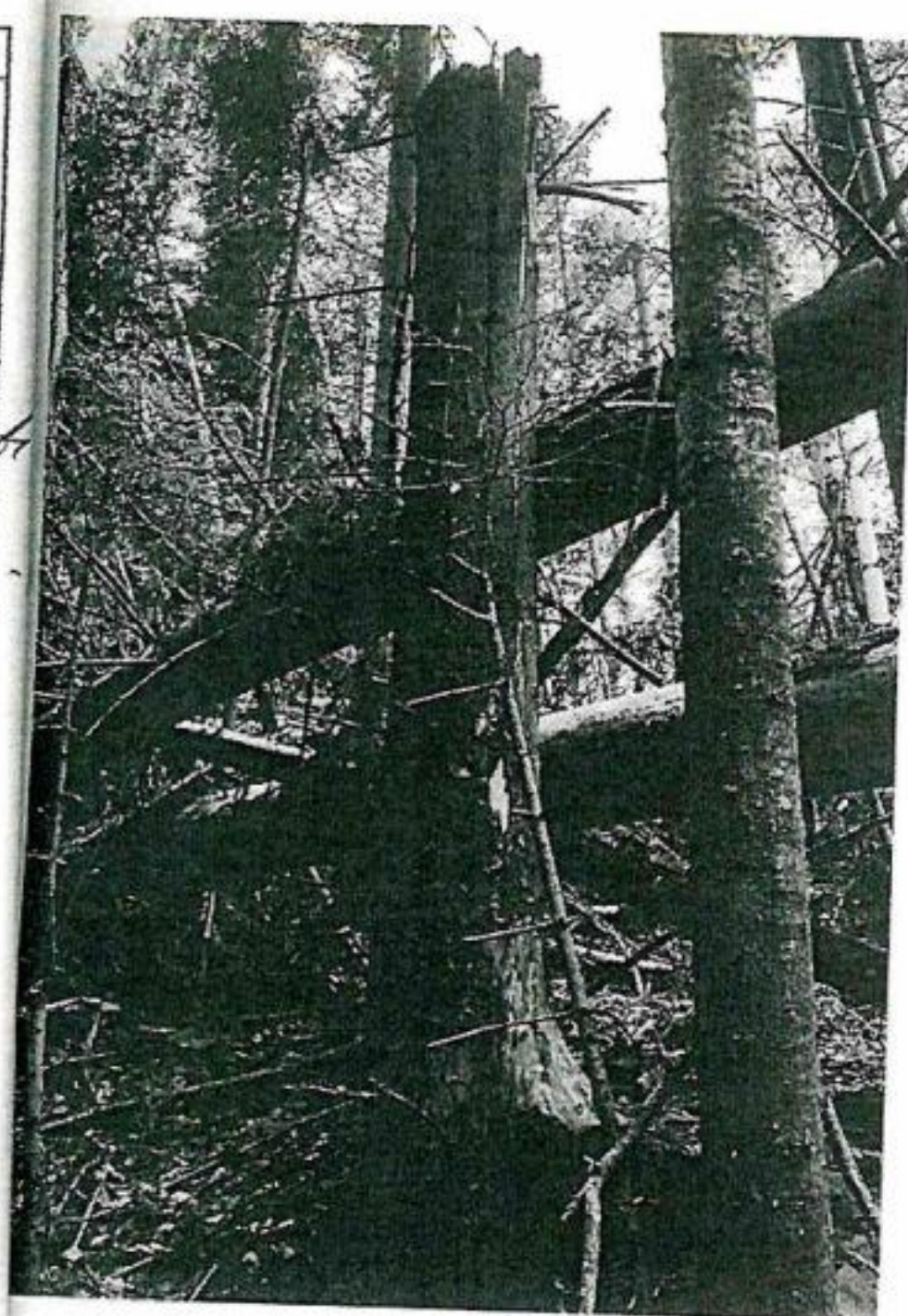

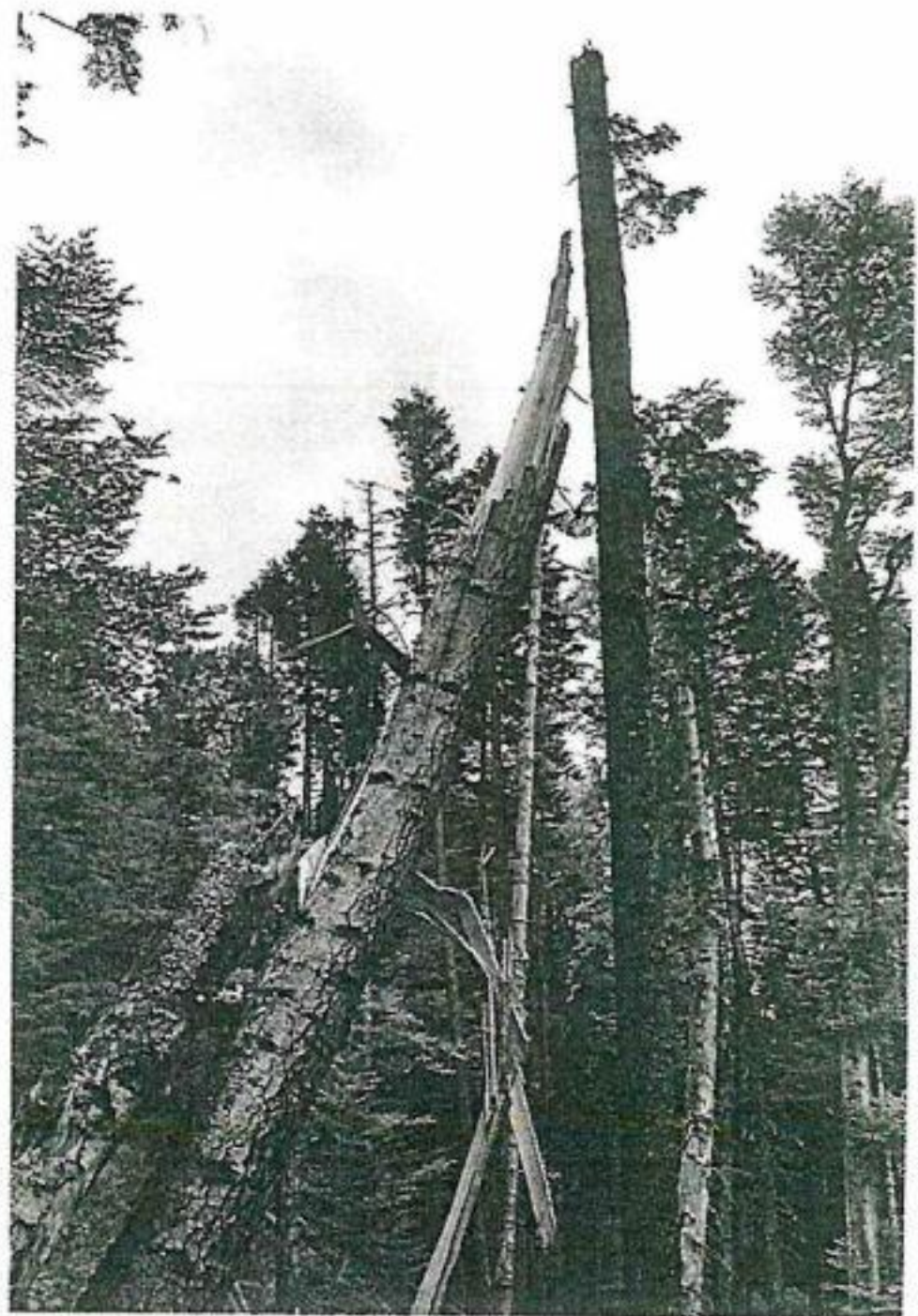
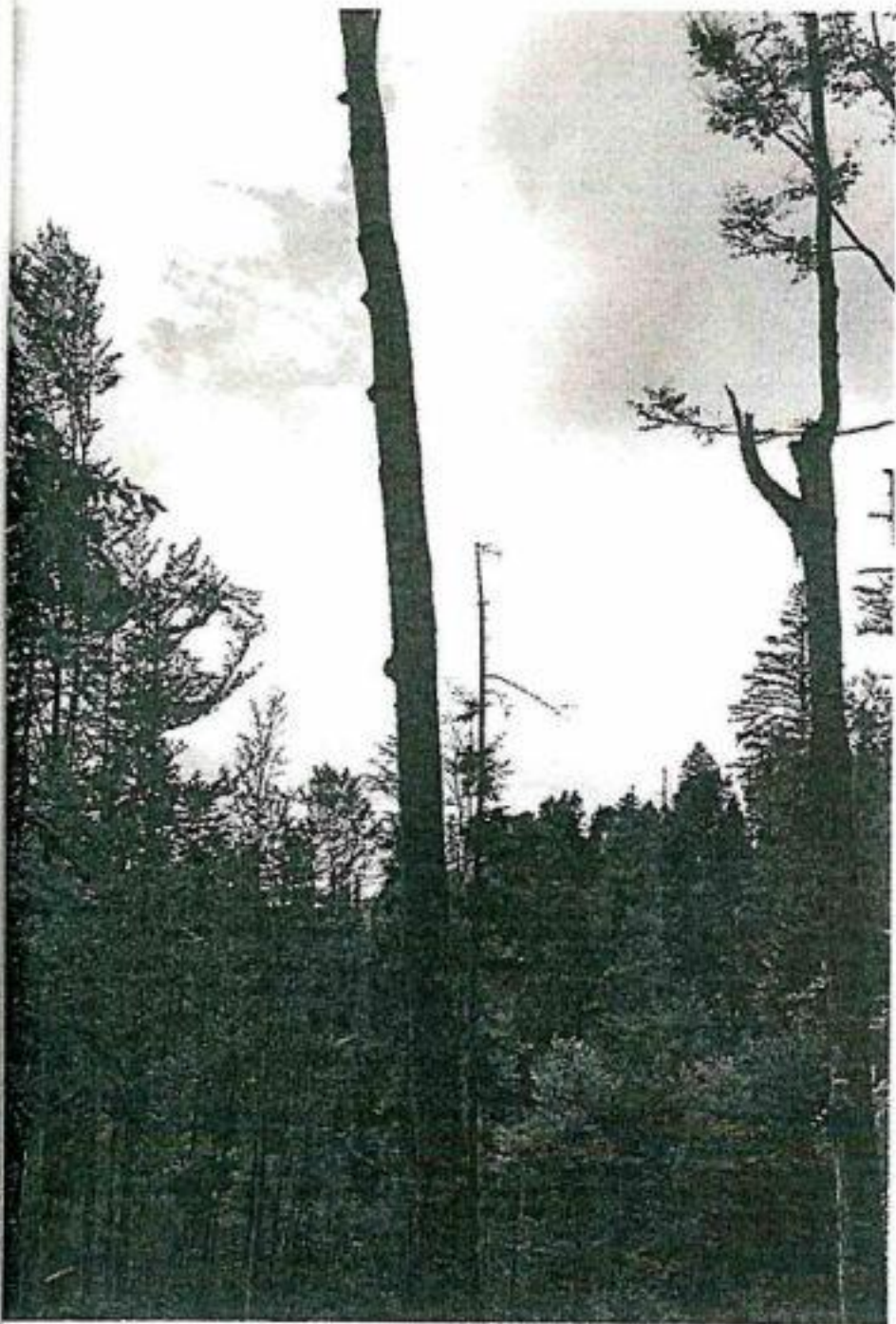
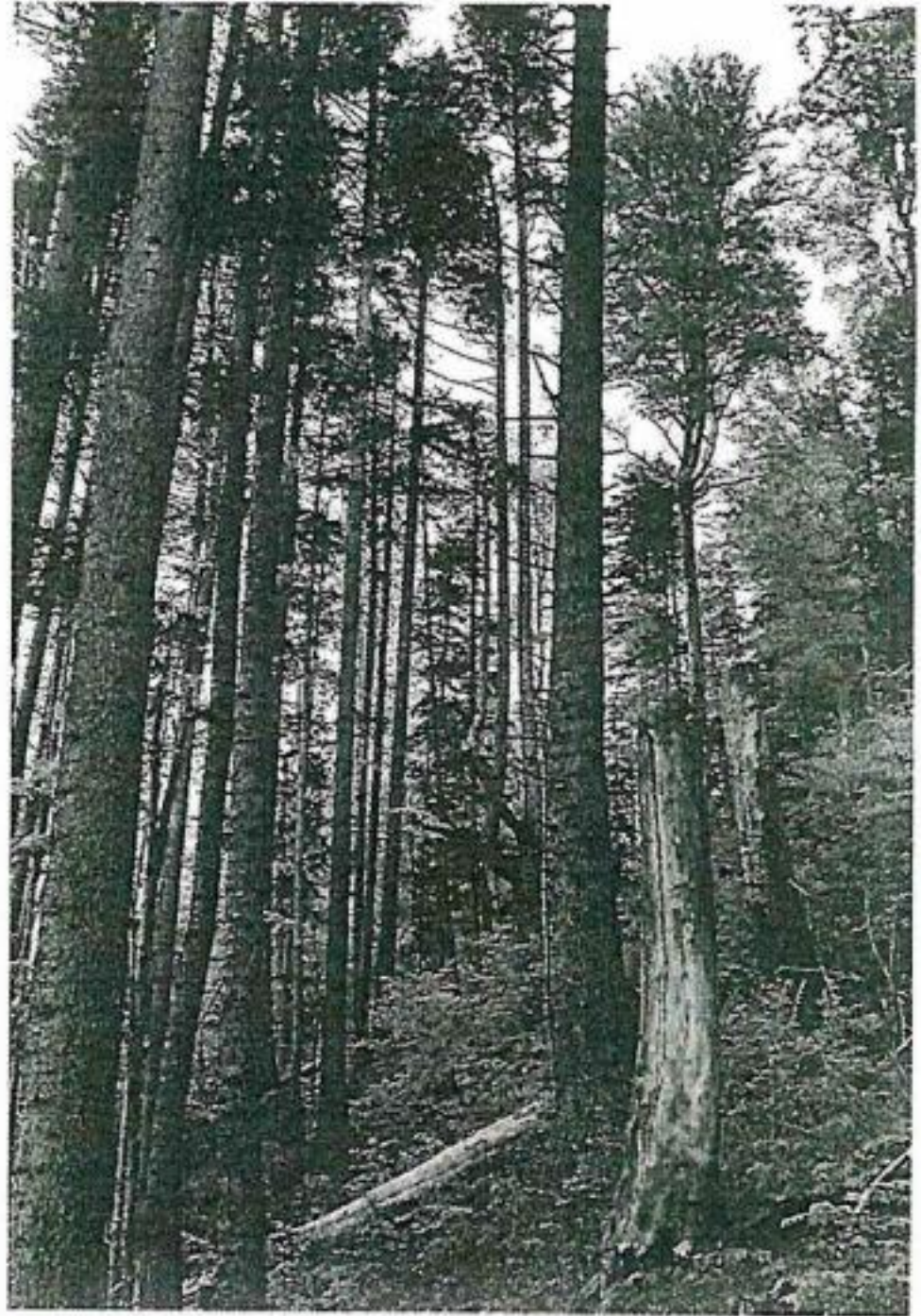
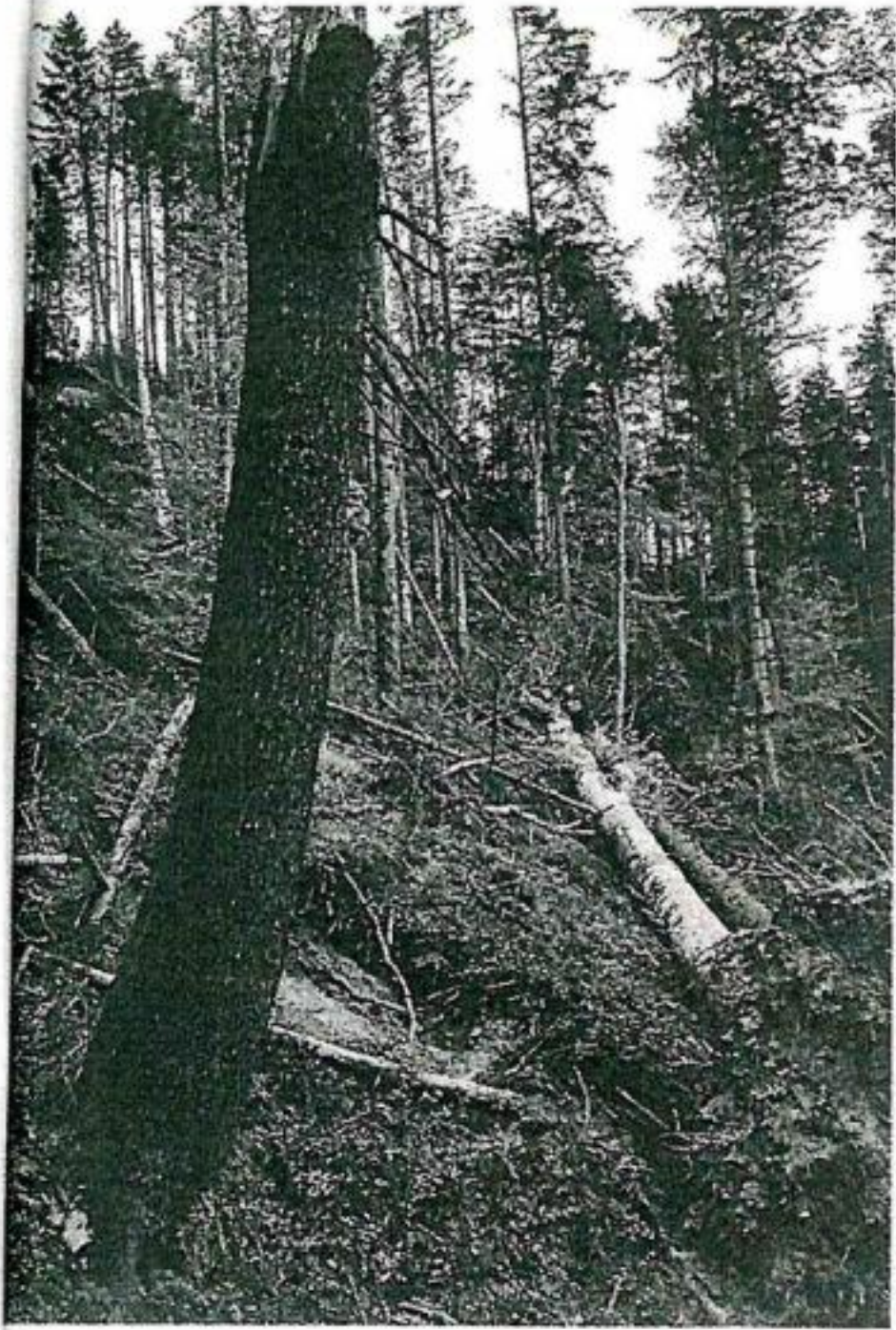

thin

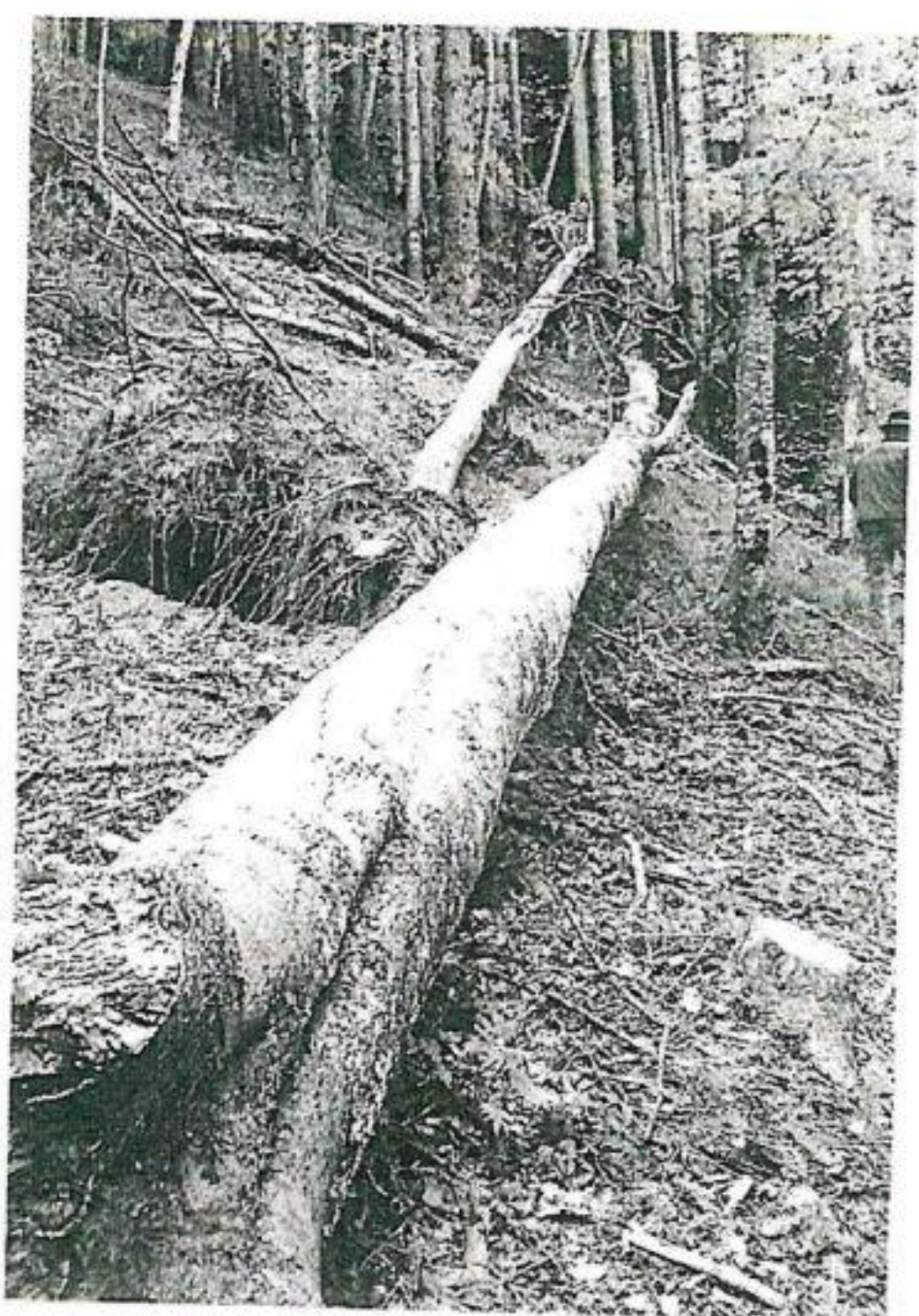
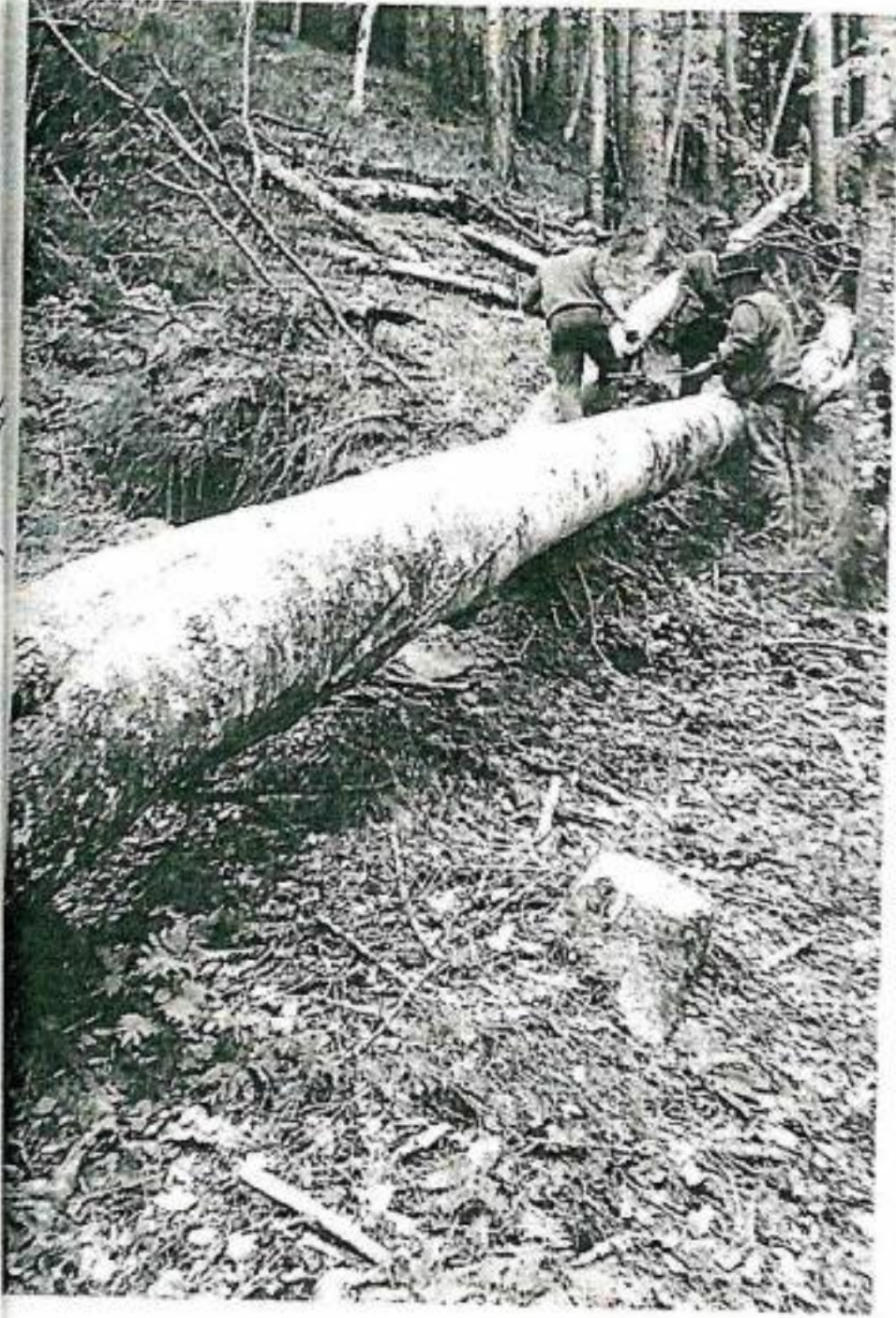

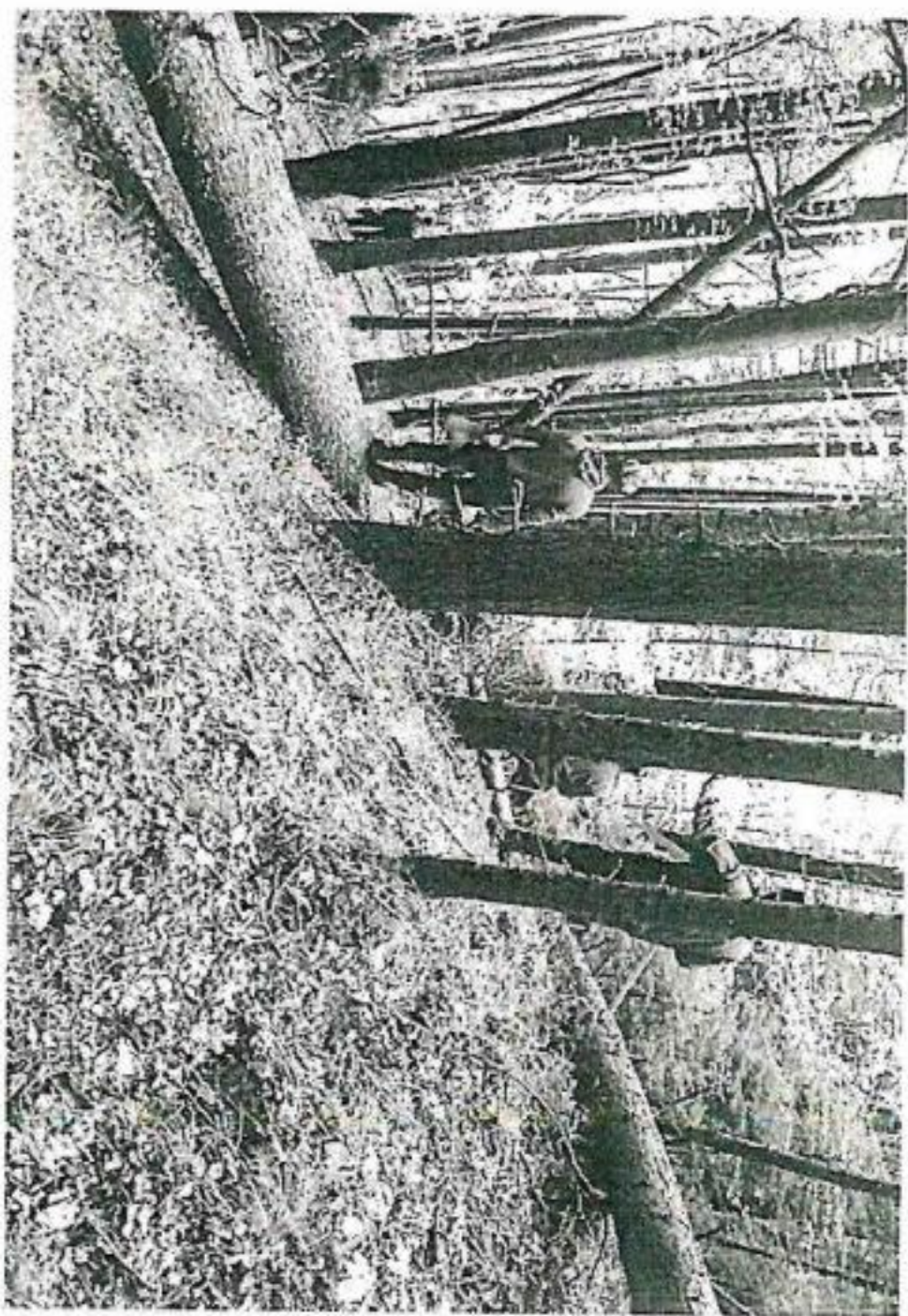
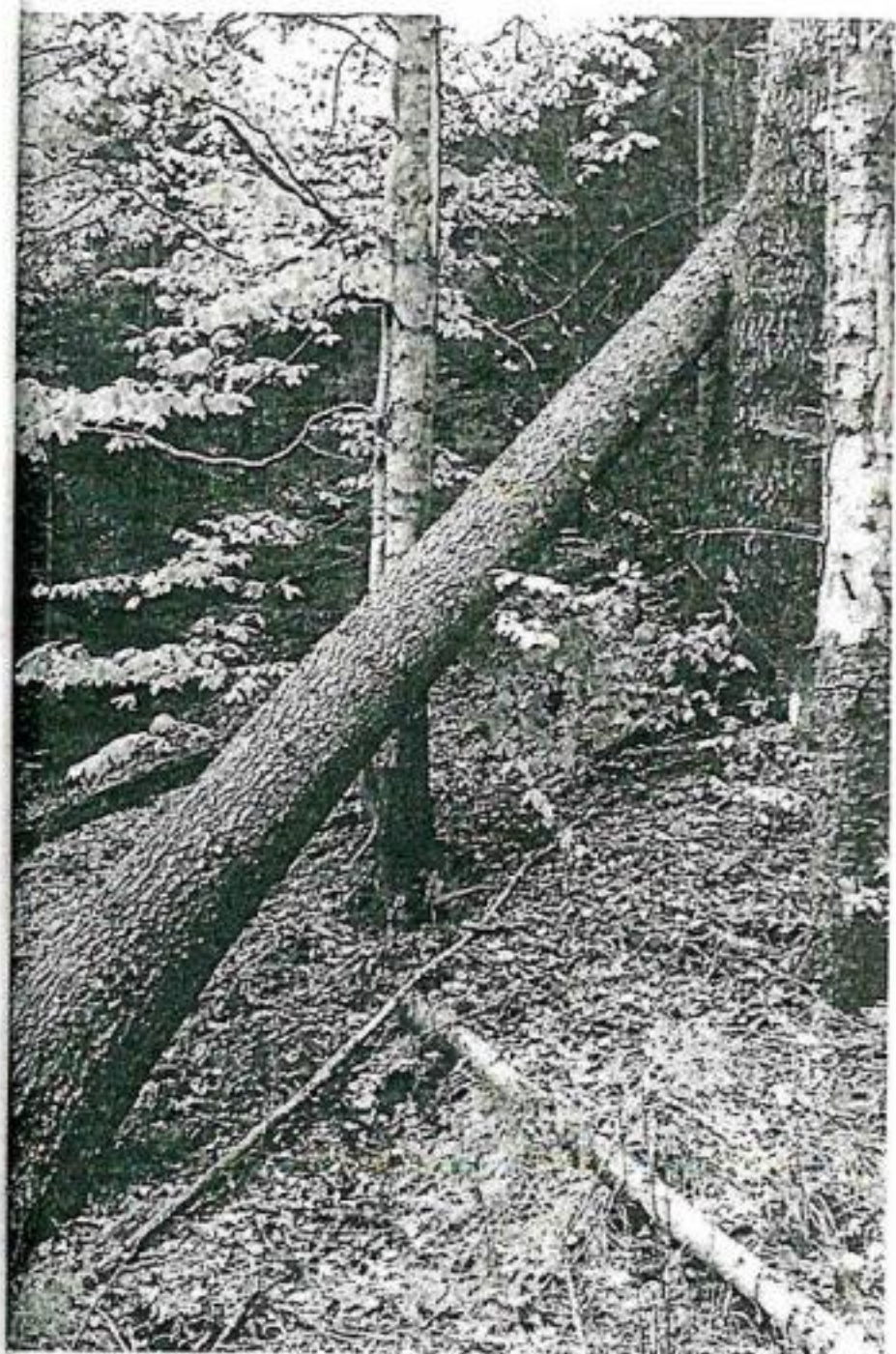
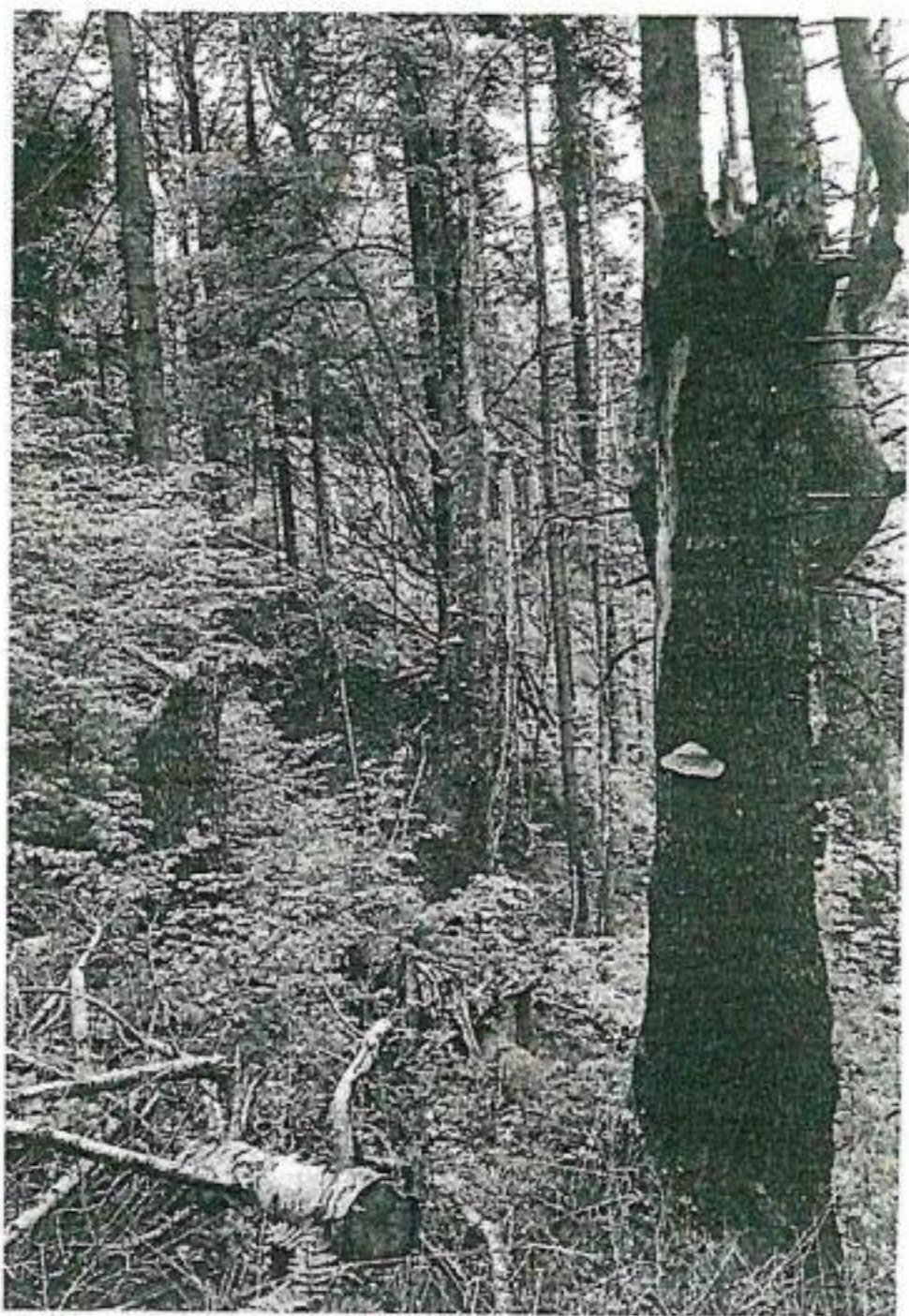
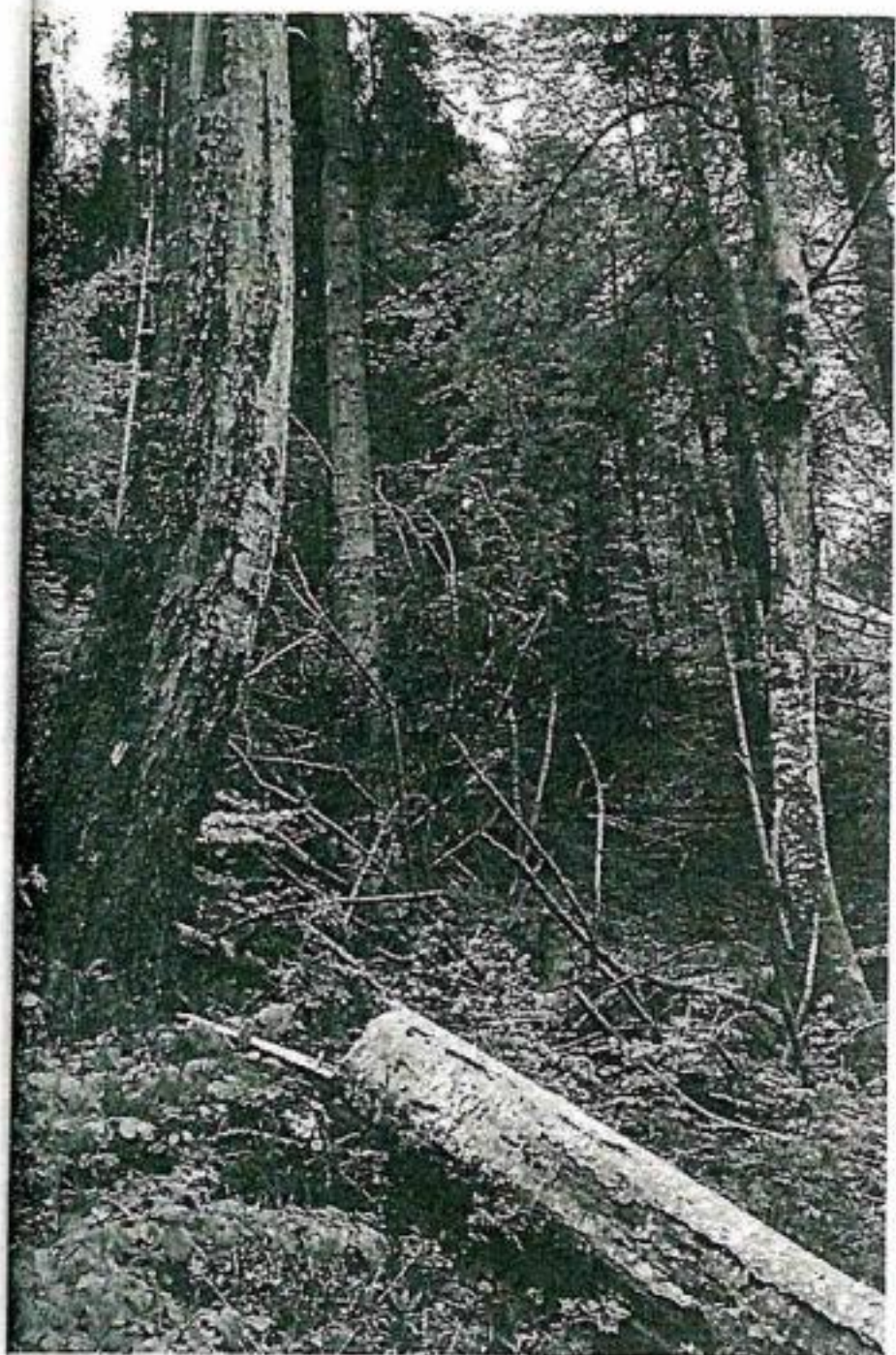

ACT DE PUNERE IN VALOARE NR. -- BZ - 34372149

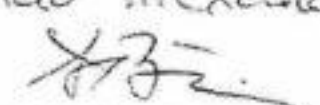
AVIZAT
 ing. Briciu Alexandru

Unitate de Productie : III - PLOSTINA
 Denumire A.P.V. : 5084

Suprafata totala act - (ha) : 0,50 Tratament : ACCIDENTALE I Natura produsului : ACCIDENTALE I Tehnologia de exploatare : TRUNCHIURI SI CATARGE Data inventarierii : 17.05.2017 Anul exploatarii : 2017 Procedeeul de inventariere : FIR CU FIR Ciocan rotund nr. : PP-BZ 02-04 Ciocan patrat nr. :	Informatii privind N.T.S.M.	Grupa de specii	Nr. de arbori	Vol. arbore
	Stancarii pe - (ha) : Arbori putregaiosi - (buc) : cu un volum de - (mc) : Iescarii -(buc) : cu un volum de - (mc) :	Rasinoase FAG Quercinee Diverse tari Diverse moi	4	5
	Total :	4	5	

Specia	SORTARE DIMENSIONALA							Lemn lucru	Coaja	Lemn de foc		Volum brut
	G1	G2	G3	M1	M2	M3	LS			Total	VF	
FAG	2							2		3		5
TOTAL	2							2		3		5

U.A.	Suprafata ha	Varsta ani	Panta G	Semintis utilizabil				Total volum brut
				%	S. tot	Compozitie		
87	0,50	80,0	25,00					5
Total	0,50							5

U.A.	FA	Volum
87	5	5
Total	5	5

U.A.	Specia	Diametre		Inaltime		Vars ta	Vol. arb	Nr. arb	Cres tere	Sortare dimensionala							Coaja	Lemn foc		Volum brut
		dt	deg	ht	hc					G1	G2	G3	M1	M2	M3	LS		Total	VF	
87	FA	34,00		24,00		80	1,25	4		2								3		5
Total U.A. : 87								4		2								3		5
Total General U.A. :								4		2								3		5

Sef Ocol,
 BRICIU ALEXANDRU NICOLAE



Intocmit,

[Signature]

Birou Fond Forestier,

[Signature]

Verificat,

[Signature]

GATEJ ILINCA
 OCOLUL SILVIC NEHOIU PRIVAT

06.06.2017
 CULES

ACT DE PUNERE IN VALOARE NR. -- BZ - 34372149

AVIZAT
 ing. Briciu Alexandru
[Signature]

Unitate de Productie : III - PLOSTINA
 Denumire A.P.V. : 5085

Suprafata totala act - (ha) : 0,50 Tratament : ACCIDENTALE I Natura produsului : ACCIDENTALE I Tehnologia de exploatare : TRUNCHIURI SI CATARGE Data inventarierii : 17.05.2017 Anul exploatarii : 2017 Procedul de inventariere : FIR CU FIR Ciocan rotund nr. : PP-BZ 02-04 Ciocan patrat nr. :	Informatii privind N.T.S.M. Stancarii pe - (ha) : Arbori putregaiosi - (buc) : cu un volum de - (mc) : Iescarii -(buc) : cu un volum de - (mc) :	Grupa de specii	Nr. de arbori	Vol. arbore
		Rasinoase FAG Quercinee Diverse tari Diverse moi	3	4
		Total :	3	4

Specia	SORTARE DIMENSIONALA							Lemn lucru	Coaja	Lemn de foc		Volum brut
	G1	G2	G3	M1	M2	M3	LS			Total	VF	
FAG										4		4
TOTAL										4		4

U.A.	Suprafata ha	Varsta ani	Panta G	Semintis utilizabil				Total volum brut
				%	S. tot	Compozitie		
87	0,50	80,0	25,00					4
Total	0,50							4

U.A.	FA	Volum
87	4	4
Total	4	4

U.A.	Specia	Diametre		Inaltimei		Vars ta	Vol. arb	Nr. arb	Cres tere	Sortare dimensionala							Coaja	Lemn foc		Volum brut
		dt	dcg	ht	hc					G1	G2	G3	M1	M2	M3	LS		Total	VF	
87	FA	40,00		25,00		80	1,33	3									4		4	
Total U.A. : 87								3									4		4	
Total General U.A. :								3									4		4	

Sef Ocol,

BRICIU ALEXANDRU NICOLAE



Intocmit,

[Signature]

Birou Fond Forestier,

[Signature]

Verificat,

[Signature]

BUZEA N GRIGORE
 OCOLUL SILVIC NEHOIU PRIVAT

06.06.2017
 CULES

ACT DE PUNERE IN VALOARE NR. - - BZ - 34372149

AVIZAT
 Ing. Briciu Alexandru
[Signature]

Unitate de Productie : III - PLOSTINA
 Denumire A.P.V. : 5088

Suprafata totala act - (ha) : 3,50		Informatii privind N.T.S.M.		Grupa de specii	Nr. de arbori	Vol. arbore														
Tratament : ACCIDENTALE I		Stancarii pe - (ha) :		Rasinoase	7	6														
Natura produsului : ACCIDENTALE I		Arbori putregaiosi - (buc) :		FAG																
Tehnologia de exploatare : TRUNCHIURI SI CATARGE		cu un volum de - (mc) :		Quercinee																
Data inventarierii : 17.05.2017		Iescarii -(buc) :		Diverse tari																
Anul exploatareii : 2017		cu un volum de - (mc) :		Diverse moi																
Procedeul de inventariere : FIR CU FIR				Total :	7	6														
Ciocan rotund nr. : PP-BZ 02-04																				
Ciocan patrat nr. :																				
Specia	SORTARE DIMENSIONALA							Lemn lucru	Coaja	Lemn de foc		Volum brut								
	G1	G2	G3	M1	M2	M3	LS			Total	VF									
FAG		1						1		5		6								
TOTAL		1						1		5		6								
U.A.	Suprafata ha	Varsta ani	Panta G	Semintis utilizabil				Compozitie	H.	Total volum brut										
				%	S. tot															
87	3,50	80,0	25,00						6											
Total	3,50								6											
U.A.	FA	Volum																		
87	6	6																		
Total	6	6																		
U.A.	Specia	Diametre		Inaltimi		Vars ta	Vol. arb	Nr. arb	Cres tere	Sortare dimensionala							Coaja	Lemn foc		Volum brut
		dt	deg	ht	hc					G1	G2	G3	M1	M2	M3	LS		Total	VF	
87	FA	34,00		23,00		80	0,86	7			1						5		6	
Total U.A. : 87								7		1						5		6		
Total General U.A. :								7		1					5		6			

Sef Ocol,
 BRICIU ALEXANDRU NICOLAE



Intocmit,

[Signature]

Birou Fond Forestier,

[Signature]

Verificat,

[Signature]

DESCRIERE PARCELARA

ASOCIATIA PROPRIETARILOR DE PADURI LOPATARI JUDETUL BUZAU

DESCRIEREA STATIONII SI ARBORETULUI										ELM	P	M.	VIR		C	AM	EL	PROVE-	VI	DENS	V O L U M			CRES	
										ARB	R	RE	STA	D	H	L	ES	AG	NIENTA	TA		MC/	MC/	MC/	
										P	GE	ANI	CM	M	P	TE	AJ		LI	CONS	HA	UA	HA		
373 A 4.5 HA GF.2-1B. SUP:A TS:4332 TP:4141 SOL:4101 Versant ondulat . EXPOZITIE NE INC. 25 G ALTITUDINE: 900 M. LITIERA:continua - subtire TIP FLORA:Festuca altissima Natural fundamental prod. mij relativ-echien COMP.ACTUALA : 10 FA COMP.TEL :10 FA SORT:FA Gros si mijl..cherestea VIRSTA EXPL.110 ani SEM UTIL: SUBARBORET: DATE COMPL.										FA	7	IN	110	50	28	3	M	.6	RN	N	0.49	259	1166	2.8	
										FA	3	IN	85	36	25	3	M	.6	RN	N	0.21	92	414	1.7	
POL: ERZ: LUCRARI EXEC. LUCRARI PROP. T.PROGRESIVE(insamintare)/0.55 AJUTORAREA REG NATURALE <i>notat de catre pt 20/10/2012</i>										TOTAL			110			3					0.70	351	1580	4.5	

DESCRIEREA STATIONII SI ARBORETULUI										ELM	P	M.	VIR		C	AM	EL	PROVE-	VI	DENS	V O L U M			CRES	
										ARB	R	RE	STA	D	H	L	ES	AG	NIENTA	TA		MC/	MC/	MC/	
										P	GE	ANI	CM	M	P	TE	AJ		LI	CONS	HA	UA	HA		
383 A 5.8 HA GF.2-1B. SUP:A TS:4430 TP:4111 SOL:3101 Versant ondulat . EXPOZITIE SV INC. 25 G ALTITUDINE: 780 M. LITIERA:continua - subtire TIP FLORA:Asperula-Dentaria Natural fundamental prod. sup relativ-plurien COMP.ACTUALA : 10 FA COMP.TEL :10 FA SORT:FA F.gros.cher. sup..derulaj VIRSTA EXPL.120 ani SEM UTIL: SUBARBORET: DATE COMPL. Roca la suprafata/0.2S										FA	5	IN	85	38	27	2	M	.5	RN	N	0.35	174	1009	3.4	
										FA	4	IN	115	50	30	2	M	.6	RN	N	0.28	166	963	1.8	
										FA	1	IN	60	26	23	2	M	.4	RN	N	0.07	27	157	0.9	
POL: ERZ: LUCRARI EXEC. LUCRARI PROP. T.PROGRESIVE(insamintare)/0.4S AJUTORAREA REG NATURALE <i>Cristi Cluciu pt 12/05/2012</i>										TOTAL			115			2					0.70	367	2129	6.1	

DESCRIEREA STATIONII SI ARBORETULUI										ELM	P	M.	VIR		C	AM	EL	PROVE-	VI	DENS	V O L U M			CRES	
										ARB	R	RE	STA	D	H	L	ES	AG	NIENTA	TA		MC/	MC/	MC/	
										P	GE	ANI	CM	M	P	TE	AJ		LI	CONS	HA	UA	HA		
385 A 2.0 HA GF.2-1B. SUP:A TS:4430 TP:4111 SOL:3101 Versant ondulat . EXPOZITIE NE INC. 25 G ALTITUDINE: 850 M. LITIERA:continua - normala TIP FLORA:Asperula-Dentaria Natural fundamental prod. sup relativ-plurien COMP.ACTUALA : 10 FA COMP.TEL :10 FA SORT:FA Gros si mijl..cherestea VIRSTA EXPL.120 ani SEM UTIL:10FA SUBARBORET: DATE COMPL. Roca la suprafata/0.1S Diseminat carpen si paltin de munte POL: ERZ: LUCRARI EXEC.										FA	3	IN	120	58	31	2	M	.6	RN	N	0.21	132	264	1.3	
										FA	5	IN	85	44	27	2	M	.5	RN	N	0.35	174	348	3.4	
										FA	2	IN	60	26	22	3	M	.4	RN	N	0.14	50	100	1.4	
POL: ERZ: LUCRARI EXEC. LUCRARI PROP. T.PROGRESIVE(insamintare)/0.5S AJUTORAREA REG NATURALE INGRIJIREA SEMINTISULUI <i>Bazadot 1/2/10 14/02/2010 23/02/2010</i>										TOTAL			120			2					0.70	356	712	6.1	

DESCRIEREA STATIONII SI ARBORETULUI										ELM	P	M.	VIR		C	AM	EL	PROVE-	VI	DENS	V O L U M			CRES	
										ARB	R	RE	STA	D	H	L	ES	AG	NIENTA	TA		MC/	MC/	MC/	
										P	GE	ANI	CM	M	P	TE	AJ		LI	CONS	HA	UA	HA		
387 A 2.9 HA GF.2-1B. SUP:A TS:4430 TP:4111 SOL:3101 Versant ondulat . EXPOZITIE NE INC. 25 G ALTITUDINE: 840-1050 M. LITIERA:intrerupta-subtire TIP FLORA:Asperula-Dentaria Natural fundamental prod. sup relativ-plurien COMP.ACTUALA : 9 FA 1 ME COMP.TEL :10 FA SORT:FA F.gros.cher. sup..derulaj VIRSTA EXPL.120 ani SEM UTIL: SUBARBORET: DATE COMPL. Roca la suprafata/0.1S										FA	4	IN	120	56	30	2	M	.6	RN	N	0.36	214	621	2.2	
										FA	5	IN	85	38	27	2	M	.6	RN	N	0.45	224	650	4.3	
										ME	1	IN	90	40	25	3	M	.6	RN	N	0.09	32	93	0.3	
POL: ERZ: LUCRARI EXEC. LUCRARI PROP. T.PROGRESIVE(insamintare)/0.5S AJUTORAREA REG NATURALE <i>Gaby Viciu</i>										TOTAL			120			2					0.90	470	1364	6.8	



Arborii marcați rămân în gestiunea pădurarului de canton până la predarea stora spre exploatare.

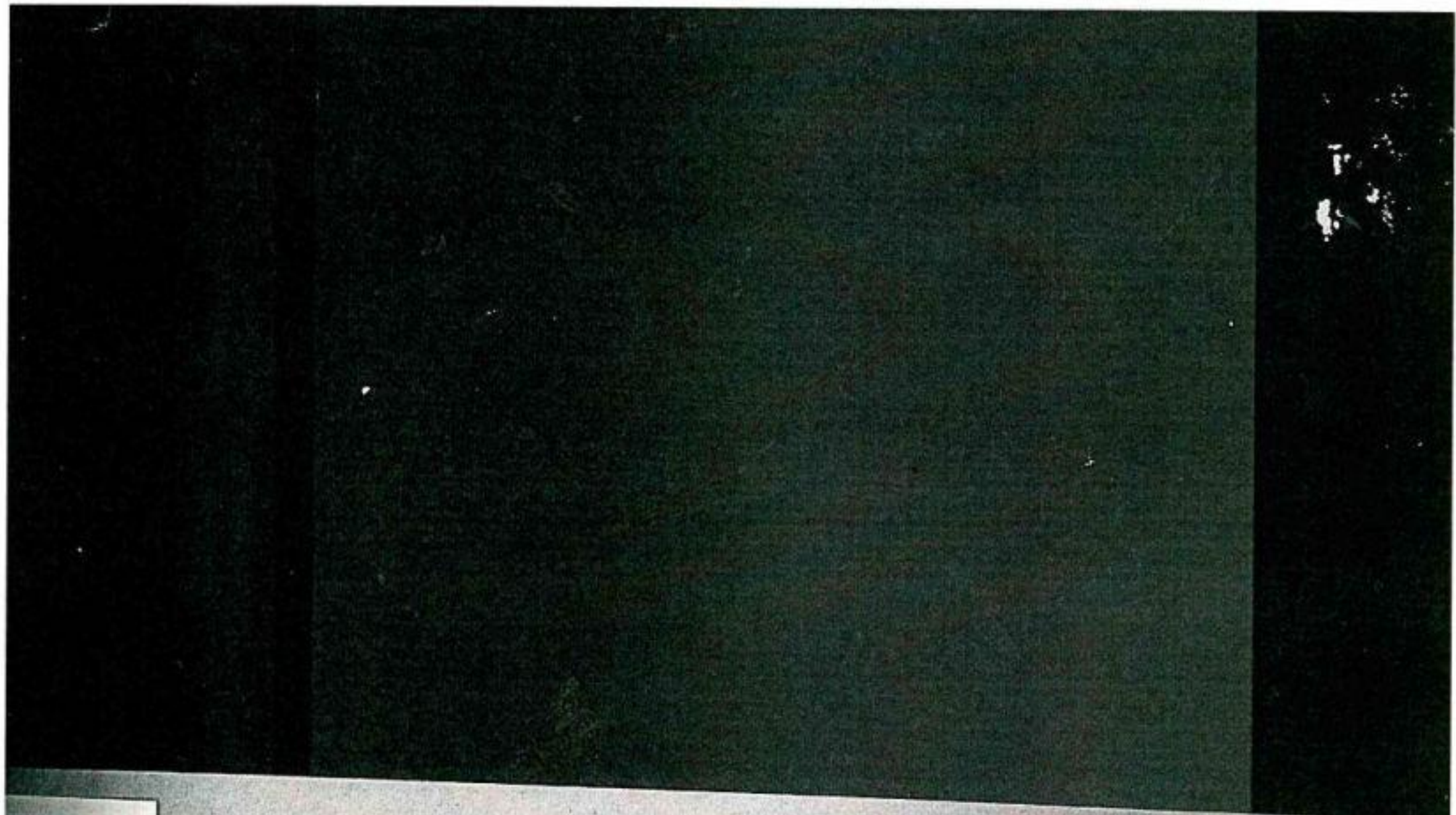

sitatea
mării

8

114

Voluntar

2-72

COM Regh

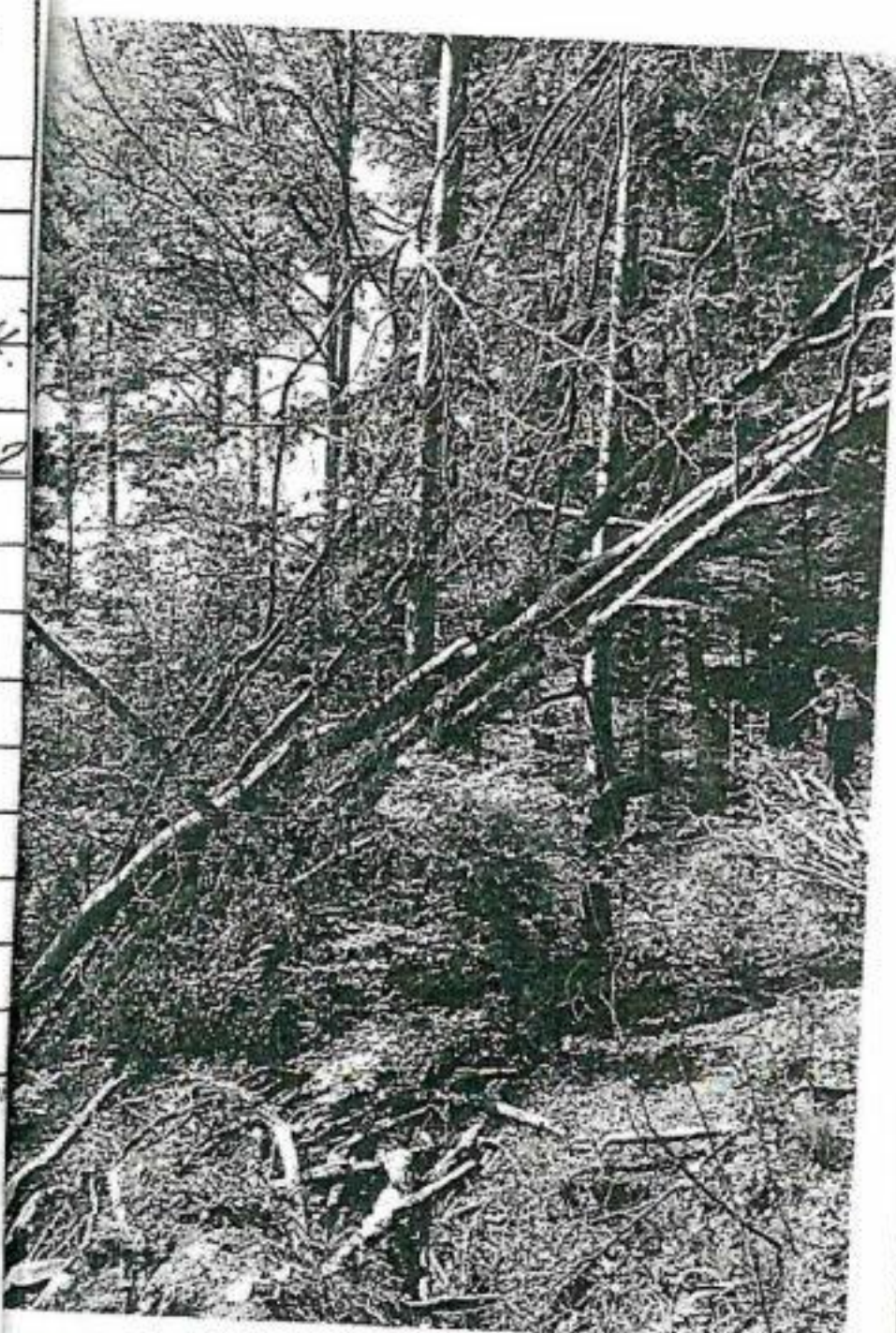

Arborii marcați rămân în gestiunea pădurarului de canton până la predarea
stora spre exploatare.