

GARDA FORESTIERĂ FOCȘANI
 Intrare Nr. 6068
 Ieșire
 Ziua 26 Luna 06 Anul 2017

Ocolul Silvic Zabala Nereju
 Nr.1690/26.06.2017

*Director - Autoritate
 pentru verificarea
 procedurii de documentare
 care se impune în
 continuare*

CATRE,
 Garda Forestiera Focsani

Va informam ca in cadrul Ocolul Silvic Zabala Nereju s-au constituit partizi produse accidentale I conform tabelului de mai jos.

Alaturat va anexam poze elocvente din cadrul parchetelor, copie dupa descrierea parcelara si actul de punere in valoare.

Nr. actului	Proprietar	Felul taierii	U.A	Volum (M.c.)
1425	Ob.Topesti	Accl	19d	342
1426	Ob.Topesti	Accl	20%	294
1427	Ob.Topesti	Accl	23a;24a	403
1430	Ob.Topesti	Accl	21g,I;22a;26a	159
1431	Ob.Topesti	Accl	37a;38	168



F.F.
[Signature]

ACT DE PUNERE IN VALOARE NR. ¹⁴³¹ VN - 26905887

Unitate de Productie : 1 - TOPESTI
 Denumire A.P.V. : Pr.Cabalasului-37a

Suprafata totala act - (ha) : 21,80 Tratament : ACCIDENTALE I Natura produsului : ACCIDENTALE I Tehnologia de exploatare : TRUNCHIURI SI CATARGE Data inventarierii : 15.06.2017 Anul exploatarii : 2017 Procedeul de inventariere : FIR CU FIR Ciocan rotund nr. : VN-05-09 Ciocan patrat nr. :		Informatii privind N.T.S.M.		Grupa de specii	Nr. de arbori	Vol. arbore														
		Stancarii pe - (ha) : Arbori putregaiosi - (buc) : 17 cu un volum de - (mc) : 12,00 Iescarii -(buc) : cu un volum de - (mc) :		Rasinoase FAG Quercinee Diverse tari Diverse moi	176	168														
				Total :	176	168														
Specia	SORTARE DIMENSIONALA							Lemn lucru	Coaja	Lemn de foc		Volum brut								
	G1	G2	G3	M1	M2	M3	LS			Total	VF									
MOLID	26	74	22	17	5		2	146	15	7	7	168								
TOTAL	26	74	22	17	5		2	146	15	7	7	168								
U.A.	Suprafata ha	Varsta ani	Panta G	Semintis utilizabil				Compozitie	H.	Total volum brut										
				%	S. tot															
37a	2,30	100,0	12,00						23											
38	19,50	60,0	20,00						145											
Total	21,80								168											
U.A.	MO	Volum																		
37a	23	23																		
38	145	145																		
Total	168	168																		
U.A.	Specia	Diametre		Inaltime		Varsta	Vol. arb	Nr. arb	Cres tere	Sortare dimensionala						Coaja	Lemn foc		Volum brut	
		dt	dcg	ht	hc					G1	G2	G3	M1	M2	M3		LS	Total		VF
37a	MO	36,00	35,20	26,00	25,80	100	0,96	24		4	10	3	2	1		2	1	1	23	
Total U.A. : 37a								24		4	10	3	2	1		2	1	1	23	
	MO	36,00	35,20	26,00	25,80	60	0,95	152		22	64	19	15	4		2	13	6	6	145
Total U.A. : 38								152		22	64	19	15	4		2	13	6	6	145
Total General U.A. :								176		26	74	22	17	5		2	15	7	7	168



Intocmit,

[Signature]

Birou Fond Forestier,

[Signature]

Verificat,



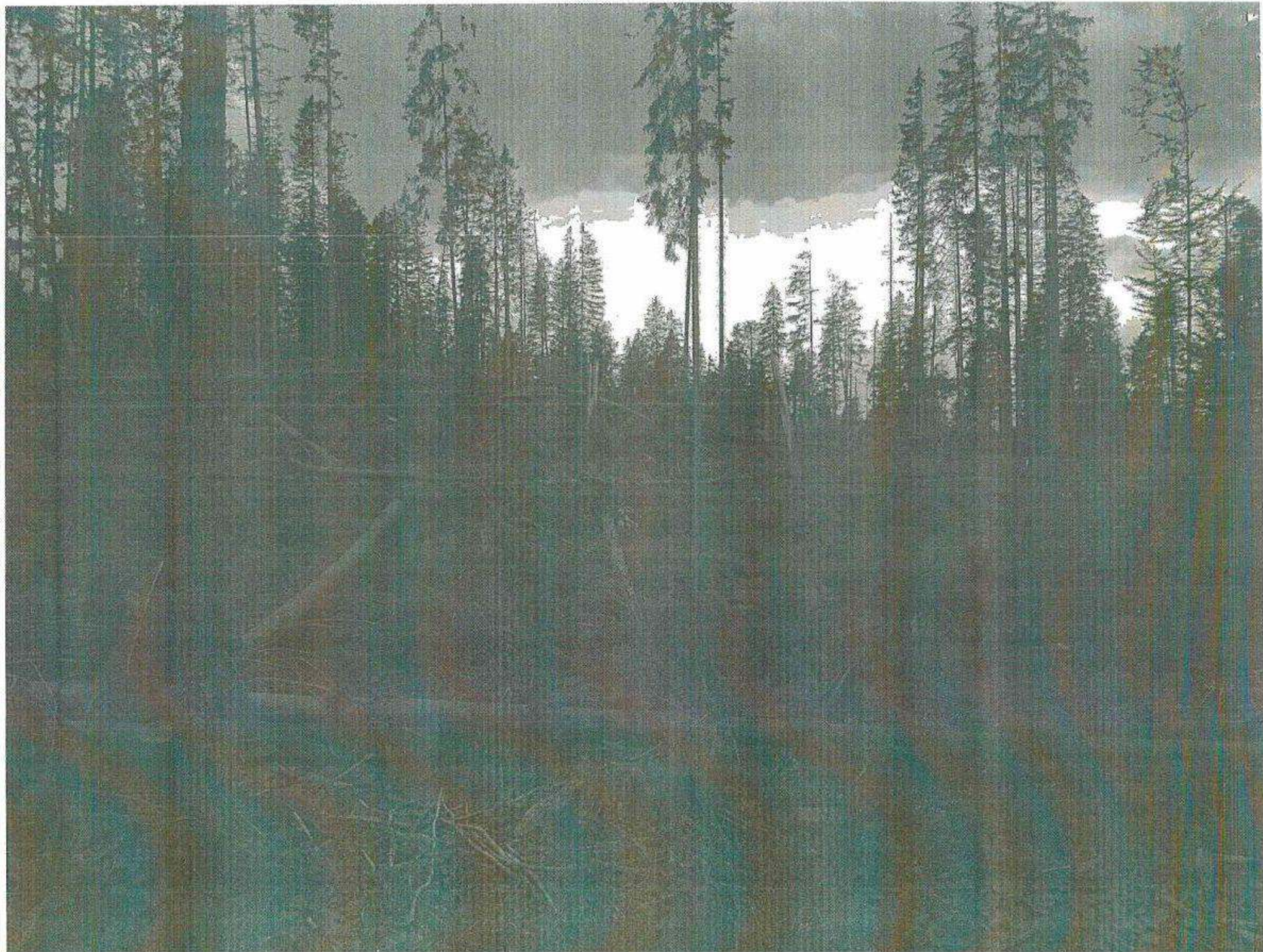



ACT DE PUNERE IN VALOARE NR. 130 VN - 26905887

Unitate de Productie : 1 - TOPESTI
 Denumire A.P.V. : Cabalasu-21g

Suprafata totala act - (ha) : 25,70 Tratament : ACCIDENTALE I Natura produsului : ACCIDENTALE I Tehnologia de exploatare : TRUNCHIURI SI CATARGE Data inventarierii : 15.06.2017 Anul exploatarei : 2017 Procedeeul de inventariere : FIR CU FIR Ciocan rotund nr. : VN-05-09 Ciocan patrat nr. :				Informatii privind N.T.S.M.				Grupa de specii	Nr. de arbori	Vol. arbore											
				Stancarii pe - (ha) : Arbori putregaiosi - (buc) : 45 cu un volum de - (mc) : 22,00 Iescarii -(buc) : cu un volum de - (mc) :				Rasinoase FAG Quercinee Diverse tari Diverse moi	297	159											
								Total :	297	159											
Specia	SORTARE DIMENSIONALA							Lemn lucru	Coaja	Lemn de foc		Volum brut									
	G1	G2	G3	M1	M2	M3	LS			Total	VF										
MOLID	2	50	32	41	9		3	137	17	5	5	159									
TOTAL	2	50	32	41	9		3	137	17	5	5	159									
U.A.	Suprafata ha	Varsta ani	Panta G	Semintis utilizabil				Total volum brut													
				%	S. tot	Compozitie			H.												
21g	3,20	75,0	15,00					35													
21i	3,00	75,0	15,00					62													
22a	14,20	95,0	15,00					55													
26a	5,30	100,0	17,00					7													
Total	25,70							159													
U.A.	MO	Volum																			
21g	35	35																			
21i	62	62																			
22a	55	55																			
26a	7	7																			
Total	159	159																			
U.A.	Specia	Diametre		Inaltimei		Var sta	Vol. arb	Nr. arb	Cres tere	Sortare dimensionala						Coaja	Lemn foc		Volum brut		
		dt	dcg	ht	hc					G1	G2	G3	M1	M2	M3		LS	Total		VF	
22a	MO	28,00	27,50	22,50	22,40	95	0,53	103		1	17	11	14	3		1	6	2	2	55	
Total U.A. : 22a								103		1	17	11	14	3		1	6	2	2	55	
	MO	28,00	27,50	22,50	22,40	75	0,53	116		1	19	13	16	4		1	6	2	2	62	
Total U.A. : 21i								116		1	19	13	16	4		1	6	2	2	62	
	MO	28,00	27,50	22,50	22,40	100	0,54	13			3	1	2			1				7	
Total U.A. : 26a								13			3	1	2			1					7
	MO	28,00	27,50	22,50	22,40	75	0,54	65			11	7	9	2		1	4	1	1	35	
Total U.A. : 21g								65			11	7	9	2		1	4	1	1	35	
Total General U.A. :								297		2	50	32	41	9		3	17	5	5	159	



Intocmit,
Dudu Marius Bogdan

Birou Fond Forestier,
Dudu Marius Bogdan

Verificat,







DESCRIERE PARCELARA

OS:O.S.1

UP: 1

DS:

DESCRIEREA STATIONII SI ARBORETULUI										ELM ARB	P R P	M R P	VAR RE GE	STA ANI	DM CM	HM M	C L P	A MES TEC	EL AG AJ	PROVE NIENTA	VI TA LI	DENS		VOLUM			CRES
																						CONS	MC/ HA	MC/ UA	MC/ HA		
21 I 3.00 HA GF: 1-1C SUP: A TS: 2332 TP: 1114 SOL: 3206 Versant mijlociu ondulat EXPOZITIE: E INC: 15 G ALTITUDINE: 1210 - 1290 M LITIERA: continua-subtire TIP FLORA: relativ-echien Natural fundamental prod. mij. COMP.ACTUALA: 10 MO COMP.TEL: 10MO SORT: MO Gros,cherestea VARSTA EXPL.: 100 ani SEM.UTIL: SUBARBORET: DATE COMPL.: Doborituri izolate Alte date complement. POL: LUCRARI EXEC.: LUCRARI PROP.: T.IGIENA										MO	5	IN	105	40	26	3	1	6	RN	N	0.40	252	756	2.6			
										MO	5	IN	75	28	23	3	1	6	RN	N	0.40	213	639	4.3			
										TOTAL			75			3					0.8	465	1395	6.9			
DESCRIEREA STATIONII SI ARBORETULUI										ELM ARB	P R P	M R P	VAR RE GE	STA ANI	DM CM	HM M	C L P	A MES TEC	EL AG AJ	PROVE NIENTA	VI TA LI	DENS		VOLUM			CRES
																						CONS	MC/ HA	MC/ UA	MC/ HA		
21 J 0.60 HA GF: 1-1C SUP: A TS: 2332 TP: 1114 SOL: 3206 Versant mijlociu ondulat EXPOZITIE: N INC: 7 G ALTITUDINE: 1290 M LITIERA: continua-subtire TIP FLORA: relativ-echien Natural fundamental prod. mij. COMP.ACTUALA: 10 MO COMP.TEL: 10MO SORT: MO Gros,cherestea VARSTA EXPL.: 100 ani SEM.UTIL: SUBARBORET: DATE COMPL.: Alte date complement. POL: LUCRARI EXEC.: 2005-T.produse accidentale LUCRARI PROP.: RARITURI										MO	8	IN	45	20	17	3		5	RN	N	0.64	222	133	9.2			
										MO	2	IN	20	10	8	3	1	5	RN	N	0.16	18	11	1.7			
										TOTAL			45			3					0.8	240	144	10.5			
DESCRIEREA STATIONII SI ARBORETULUI										ELM ARB	P R P	M R P	VAR RE GE	STA ANI	DM CM	HM M	C L P	A MES TEC	EL AG AJ	PROVE NIENTA	VI TA LI	DENS		VOLUM			CRE
																						CONS	MC/ HA	MC/ UA	MC/ HA		
21A 0.60 HA GF: SUP: TS: TP: SOL: Lunca inalta plan EXPOZITIE: INC: ALTITUDINE: 1130 M LITIERA: continua-groasa TIP FLORA: COMP.ACTUALA: COMP.TEL: SORT: MO Gros,cherestea VARSTA EXPL.: SEM.UTIL: SUBARBORET: DATE COMPL.: Alte date complement. POL: LUCRARI EXEC.: LUCRARI PROP.:																											
										TOTAL																	
DESCRIEREA STATIONII SI ARBORETULUI										ELM ARB	P R P	M R P	VAR RE GE	STA ANI	DM CM	HM M	C L P	A MES TEC	EL AG AJ	PROVE NIENTA	VI TA LI	DENS		VOLUM			CR
																						CONS	MC/ HA	MC/ UA	MC/ HA		
22 A 14.20 HA GF: 1-1C SUP: A TS: 2332 TP: 1114 SOL: 3206 Versant inferior ondulat EXPOZITIE: N INC: 15 G ALTITUDINE: 1150 - 1270 M LITIERA: continua-subtire TIP FLORA: relativ-echien Natural fundamental prod. mij. COMP.ACTUALA: 10 MO COMP.TEL: 9MO 1 DR SORT: MO Gros,cherestea VARSTA EXPL.: 100 ani SEM.UTIL: SUBARBORET: DATE COMPL.: Alte date complement. POL: LUCRARI EXEC.: 2004-T.produse accidentale 2009-T.produse accidentale LUCRARI PROP.: T.IGIENA(T.rase,benzi decII)										MO	8	IN	95	30	27	3		6	RN	N	0.56	371	5268	6			
										MO	2	IN	70	26	23	3	1	6	RN	N	0.14	75	1065				
										TOTAL			95			3					0.7	446	6333				

DESCRIERE PARCELARA
OS:O.S.1

DS:

UP: 1

DESCRIEREA STATIONII SI ARBORETULUI														ELM ARB	P R P	M R P	VAR RE GE	STA ANI	DM CM	HM M	C L P	A MES TEC	EL AG AJ	PROVE NIENTA	VI TA LI	DENS		VOLUM			CRES
																										CONS	MC/ HA	MC/ UA	MC/ HA		
21 E 0.60 HA GF: 1-1C SUP: A TS: 2332 TP: 1114 SOL: 3206 Versant mijlociu ondulat EXPOZITIE: SE INC: 20 G ALTITUDINE: 1160 M LITIERA: lipsa TIP FLORA: echien Tinar nedefinit COMP.ACTUALA: 9 MO 1 SAC COMP.TEL: 10MO SORT: MO Gros,cherestea VARSTA EXPL.: 100 ani SEM.UTIL: SUBARBORET: DATE COMPL.: Alte date complement. POL: ERZ: LUCRARI EXEC.: 2005-T.produse accidentale 2006-Impaduriri(dupa T.de reg) LUCRARI PROP.: INGRIJIREA CULTURILOR DEGAJARI														MO	9	P	5	2	1	3				NEC	N	0.81	3	2	1.4		
														SAC	1	IN	5	2	1	3	1			RN	N	0.09			0.1		
TOTAL																	5			3						0.9	3	2	1.5		
21 F 2.60 HA GF: 1-1C SUP: A TS: 2332 TP: 1114 SOL: 3206 Versant mijlociu ondulat EXPOZITIE: SE INC: 12 G ALTITUDINE: 1220 M LITIERA: continua-normala TIP FLORA: echien Natural fundamental prod. mij. COMP.ACTUALA: 10 MO COMP.TEL: 10MO SORT: MO Gros,cherestea VARSTA EXPL.: 100 ani SEM.UTIL: SUBARBORET: DATE COMPL.: POL: ERZ: LUCRARI EXEC.: LUCRARI PROP.: RARITURI														MO	10	IN	55	22	19	3			.6	RN	N	0.80	326	848	10.7		
TOTAL																	55			3						0.8	326	848	10.7		
21 G 3.20 HA GF: 1-1C SUP: A TS: 2332 TP: 1114 SOL: 3206 Versant mijlociu ondulat EXPOZITIE: E INC: 15 G ALTITUDINE: 1210 - 1290 M LITIERA: continua-subtire TIP FLORA: relativ-echien Natural fundamental prod. mij. COMP.ACTUALA: 10 MO COMP.TEL: 10MO SORT: MO Gros,cherestea VARSTA EXPL.: 100 ani SEM.UTIL: SUBARBORET: DATE COMPL.: Dob. destul de frecv. Alte date complement. POL: ERZ: LUCRARI EXEC.: 2008-T.produse accidentale 2011-T.produse accidentale LUCRARI PROP.: T.IGIENA														MO	5	IN	105	42	27	3	1		.6	RN	N	0.35	232	742	2.2		
														MO	5	IN	75	28	24	3	1		.6	RN	N	0.35	198	634	3.8		
TOTAL																	75			3						0.7	430	1376	6.0		
21 H 2.80 HA GF: 1-1C SUP: A TS: 2332 TP: 1114 SOL: 3206 Versant mijlociu ondulat EXPOZITIE: NE INC: 8 G ALTITUDINE: 1290 M LITIERA: lipsa TIP FLORA: echien Tinar nedefinit COMP.ACTUALA: 10 MO COMP.TEL: 7MO 2 LA 1 DT SORT: MO Gros,cherestea VARSTA EXPL.: 100 ani SEM.UTIL: SUBARBORET: DATE COMPL.: Alte date complement. POL: ERZ: LUCRARI EXEC.: 2005-T.produse accidentale 2006-Impaduriri(fara T.de reg) LUCRARI PROP.: INGRIJIREA CULTURILOR.COMPL														MO	10	P	5	2	1	3				NEC	S	0.60	2	6	1.0		
TOTAL																	5			3						0.6	2	6	1.0		

ACT DE PUNERE IN VALOARE NR. ¹⁴²⁷ VN - 26905887

Unitate de Productie : 1 - TOPESTI
Denumire A.P.V. : Cabalasu-23a

Suprafata totala act - (ha) : 43,10 Tratament : ACCIDENTALE I Natura produsului : ACCIDENTALE I Tehnologia de exploatare : TRUNCHIURI SI CATARGE Data inventarierii : 14.06.2017 Anul exploatarii : 2017 Procedeul de inventariere : FIR CU FIR Ciocan rotund nr. : PP-VN-05-02 Ciocan patrat nr. :										Informatii privind N.T.S.M.				Grupa de specii		Nr. de arbori		Vol. arbore		
										Stancarii pe - (ha) : Arbori putregaiosi - (buc) : 36 cu un volum de - (mc) : 45,00 Iescarii -(buc) : cu un volum de - (mc) :				Rasinoase FAG Quercinee Diverse tari Diverse moi		452		403		
														Total :		452		403		
Specia		SORTARE DIMENSIONALA						Lemn lucru	Coaja	Lemn de foc		Volum brut								
		G1	G2	G3	M1	M2	M3	LS		Total	VF									
MOLID		73	181	50	37	12		4	357	35	11	403								
TOTAL		73	181	50	37	12		4	357	35	11	403								
U.A.	Suprafata ha	Varsta ani	Panta G	Semintis utilizabil							Total volum brut									
				%	S. tot	Compozitie				H.										
23a	1,00	85,0	15,00								42									
24a	42,10	80,0	20,00								361									
Total	43,10										403									
U.A.	MO	Volum																		
23a	42	42																		
24a	361	361																		
Total	403	403																		
U.A.	Specia	Diametre		Inaltimi		Var sta	Vol. arb	Nr. arb	Cres tere	Sortare dimensionala				Coaja	Lemn foc		Volum brut			
		dt	dcg	ht	hc					G1	G2	G3	M1	M2	M3	LS		Total	VF	
24a	MO	36,00		24,00		80	0,92	392		70	163	43	31	10			3	31	10	361
Total U.A. : 24a								392		70	163	43	31	10			3	31	10	361
	MO	32,00		23,50		85	0,70	60		3	18	7	6	2			1	4	1	42
Total U.A. : 23a								60		3	18	7	6	2			1	4	1	42
Total General U.A. :								452		73	181	50	37	12			4	35	11	403



Intocmit,
[Signature]

Birou Fond Forestier,
[Signature]

Verificat,
[Signature]



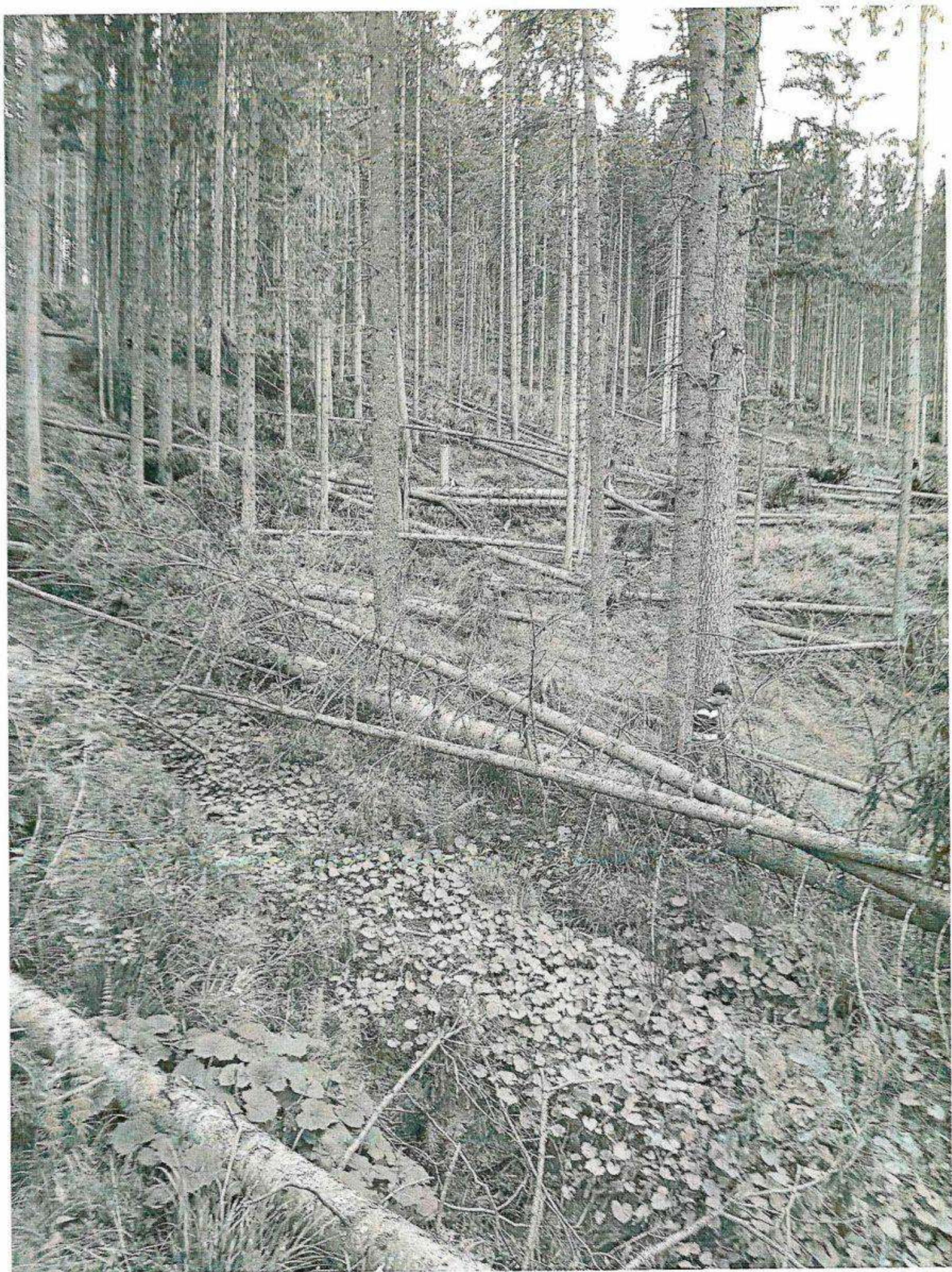



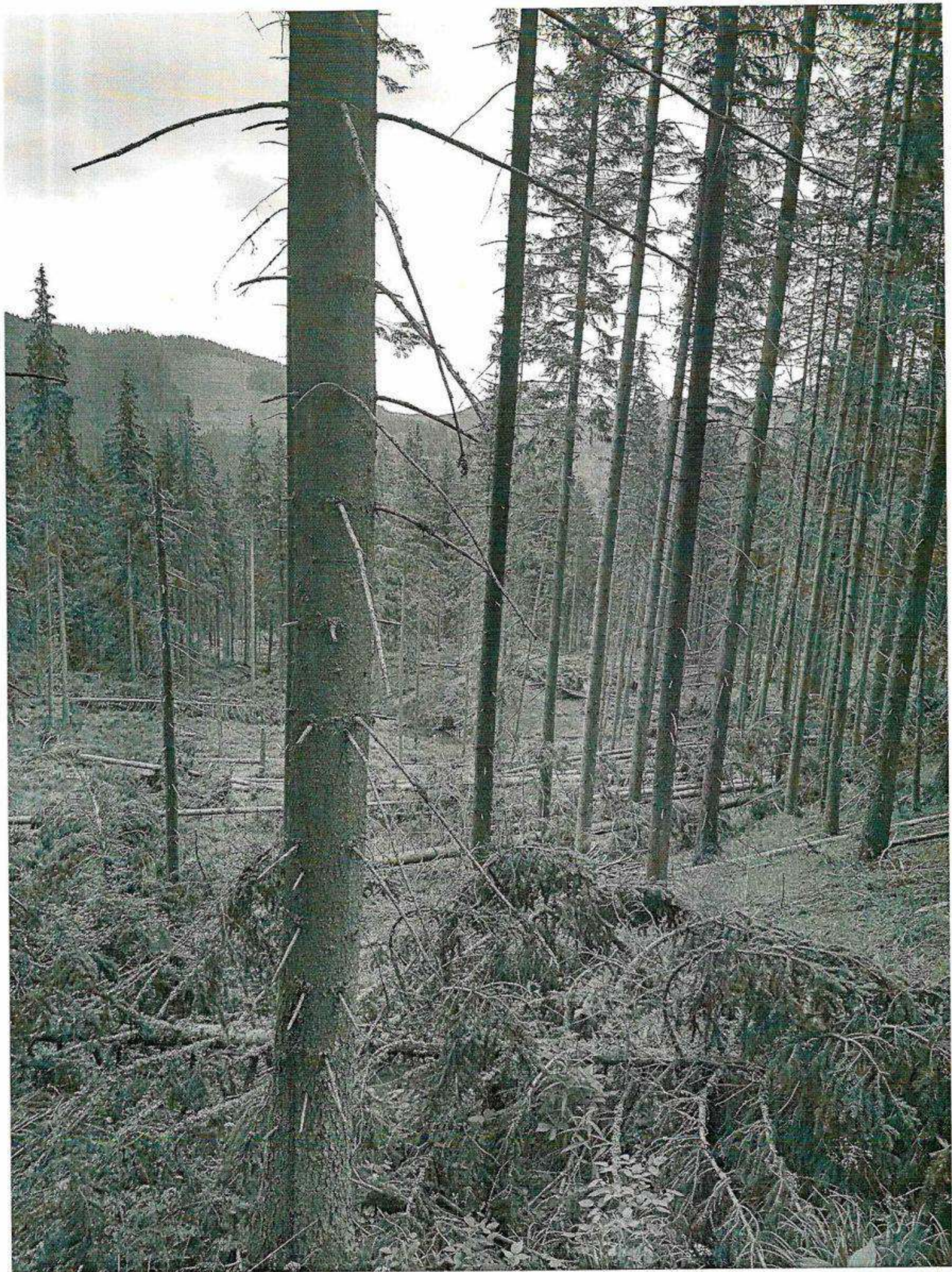

DESCRIERE PARCELARA

OS:O.S.1

UP: 1

DS:

DESCRIEREA STATIONII SI ARBORETULUI														ELM ARB	P R P	M R P	VAR RE GE	STA ANI	DM CM	HM M	C L P	A MES TEC	EL AG AJ	PROVE NIENTA	VI TA LI	DENS		VOLUM			CRES
																										CONS	MC/ HA	MC/ UA	MC/ HA		
23 A 12.50 HA GF: 1-1C SUP: A TS: 2332 TP: 1114 SOL: 4104 Versant mijlociu ondulat EXPOZITIE: NV INC: 15 G ALTITUDINE: 1240 - 1420 M LITIERA: continua-subtire TIP FLORA: relativ-piurien Natural fundamental prod. mij. COMP.ACTUALA: 10 MO COMP.TEL: 10MO SORT: MO Gros,cherestea VARSTA EXPL.: 100 ani SEM.UTIL: SUBARBORET: DATE COMPL.: Alte date complement. POL: ERZ: LUCRARI EXEC.: 2004-T.produce accidentale 2011-T.produce accidentale LUCRARI PROP.: T.IGIENA														MO	8	IN	85	30	26	3			.6	RN	N	0.72	454	5675	6.6		
														MO	2	IN	50	24	18	3	1	.5	RN	N	0.18	68	850	2.5			
														TOTAL			85				3					0.9	522	6525	9.1		
23 B 1.70 HA GF: 1-1C SUP: A TS: 2333 TP: 1111 SOL: 4101 Versant mijlociu ondulat EXPOZITIE: N INC: 8 G ALTITUDINE: 1290 M LITIERA: lipsa TIP FLORA: echien Tinar nedefinit COMP.ACTUALA: 10 MO COMP.TEL: 7MO 2 LA 1 DT SORT: MO Gros si f.gros,cherestea VARSTA EXPL.: 110 ani SEM.UTIL: SUBARBORET: DATE COMPL.: POL: ERZ: LUCRARI EXEC.: LUCRARI PROP.: INGRUIREA CULTURILOR.COMPL														MO	10	P	10	2	1	2				NEC	N	0.70	2	3	4.6		
														TOTAL			10				2					0.7	2	3	4.6		
24 A 53.10 HA GF: 1-1C SUP: A TS: 2332 TP: 1114 SOL: 4104 Versant ondulat EXPOZITIE: N INC: 20 G ALTITUDINE: 1240 - 1540 M LITIERA: continua-subtire TIP FLORA: relativ-piurien Natural fundamental prod. mij. COMP.ACTUALA: 10 MO COMP.TEL: 10MO SORT: MO Gros,cherestea VARSTA EXPL.: 100 ani SEM.UTIL: SUBARBORET: DATE COMPL.: Alte date complement. POL: ERZ: LUCRARI EXEC.: 2006-T.produce accidentale 2010-T.igiene LUCRARI PROP.: T.IGIENA														MO	1	IN	130	44	27	3	1	.5	RN	N	0.08	53	2814	0.			
														MO	7	IN	80	30	24	3		.5	RN	N	0.56	316	16780	5.			
														MO	2	IN	60	24	20	3	1	.5	RN	N	0.16	70	3717	2			
														TOTAL			80				3					0.8	439	23311			
24 B 2.00 HA GF: 1-1C SUP: A TS: 2332 TP: 1114 SOL: 4101 Versant mijlociu ondulat EXPOZITIE: N INC: 10 G ALTITUDINE: 1320 M LITIERA: continua-subtire TIP FLORA: echien Artificial de prod. mij. COMP.ACTUALA: 10 MO COMP.TEL: 10MO SORT: MO Gros,cherestea VARSTA EXPL.: 100 ani SEM.UTIL: SUBARBORET: DATE COMPL.: Rupturi izolate Alte date complement. POL: ERZ: LUCRARI EXEC.: LUCRARI PROP.: RARITURI														MO	10	P	45	16	16	3		.6	NEC	N	0.90	286	572	1			
														TOTAL			45				3					0.9	286	572			

ACT DE PUNERE IN VALOARE NR. ¹⁴²⁶ - - VN - 26905887

Unitate de Productie : 1 - TOPESTI
 Denumire A.P.V. : Cl.Fagetului-20

Suprafata totala act - (ha) : 13,00 Tratament : ACCIDENTALE I Natura produsului : ACCIDENTALE I Tehnologia de exploatare : TRUNCHIURI SI CATARGE Data inventarierii : 10.06.2017 Anul exploatarii : 2017 Procedeeul de inventariere : FIR CU FIR Ciocan rotund nr. : PP-VN-05-02 Ciocan patrat nr. :								Informatii privind N.T.S.M.				Grupa de specii	Nr. de arbori	Vol. arbore						
Stancarii pe - (ha) : Arbori putregaiosi - (buc) : 28 cu un volum de - (mc) : 21,00 Iescarii -(buc) : cu un volum de - (mc) :								Rasinoase FAG Quercinee Diverse tari Diverse moi	410	294										
								Total :	410	294										
Specia	SORTARE DIMENSIONALA							Lemn lucru	Coaja	Lemn de foc		Volum brut								
	G1	G2	G3	M1	M2	M3	LS			Total	VF									
MOLID	25	126	50	42	11		4	258	26	10	294									
TOTAL	25	126	50	42	11		4	258	26	10	294									
U.A.	Suprafata ha	Varsta ani	Panta G	Semintis utilizabil						Total volum brut										
				%	S. tot	Compozitie			H.											
20	13,00	100,0	20,00							294										
Total	13,00									294										
U.A.	MO	Volum																		
20	294	294																		
Total	294	294																		
U.A.	Specia	Diametre		Inaltimi		Var sta	Vol. arb	Nr. arb	Cres tere	Sortare dimensionala							Coaja	Lemn foc		Volum brut
		dt	dcg	ht	hc					G1	G2	G3	M1	M2	M3	LS		Total	VF	
20	MO	30,00		23,00		100	0,72	410		25	126	50	42	11		4	26	10	294	
Total U.A. : 20								410		25	126	50	42	11		4	26	10	294	
Total General U.A. :								410		25	126	50	42	11		4	26	10	294	



Intocmit,

Birou Fond Fofestier,

Verificat,









ACT DE PUNERE IN VALOARE NR. ¹⁴²⁵ VN - 26905887

Unitate de Productie : 1 - TOPESTI
 Denumire A.P.V. : Pr.Fagetu-19d

Suprafata totala act - (ha) : 9,70 Tratament : ACCIDENTALE I Natura produsului : ACCIDENTALE I Tehnologia de exploatare : TRUNCHIURI SI CATARGE Data inventarierii : 08.06.2017 Anul exploatarii : 2017 Procedul de inventariere : FIR CU FIR Ciocan rotund nr. : PP-VN-05-03 Ciocan patrat nr. :				Informatii privind N.T.S.M.				Grupa de specii	Nr. de arbori	Vol. arbore										
				Stancarii pe - (ha) : Arbori putregaiosi - (buc) : 30 cu un volum de - (mc) : 28,00 Iescarii -(buc) : cu un volum de - (mc) :				Rasinoase FAG Quercinee Diverse tari Diverse moi	388	342										
								Total :	388	342										
Specia	SORTARE DIMENSIONALA							Lemn lucru	Coaja	Lemn de foc		Volum brut								
	G1	G2	G3	M1	M2	M3	LS			Total	VF									
MOLID	78	134	38	35	10		3	298	29	15	342									
TOTAL	78	134	38	35	10		3	298	29	15	342									
U.A.	Suprafata ha	Varsta ani	Panta G	Semintis utilizabil				Compozitie	H.	Total volum brut										
				%	S. tot															
19d	9,70	120,0	25,00						342											
Total	9,70								342											
U.A.	MO	Volum																		
19d	342	342																		
Total	342	342																		
U.A.	Specia	Diametre		Inaltime		Var sta	Vol. arb	Nr. arb	Cres tere	Sortare dimensionala							Coaja	Lemn foc		Volum brut
		dt	dcg	ht	hc					G1	G2	G3	M1	M2	M3	LS		Total	VF	
19d	MO	36,00		25,00		120	0,88	388		78	134	38	35	10		3	29	15	342	
Total U.A. : 19d								388		78	134	38	35	10		3	29	15	342	
Total General U.A. :								388		78	134	38	35	10		3	29	15	342	



Sef Ocol

Dudu Marius Bogdan

Intocmit,

Birou Fond Forestier,

Verificat,

