



REGIA NATIONALA A PADURILOR – ROMSILVA

DIRECTIA SILVICA BUZAU
OCOLUL SILVIC VINTILA VODA

telefon: 0238/509000, fax: 0238/509280

e-mail : vvoda@buzau.rosilva.ro

Nr. 10845 / 15.06.2017

GARDA FORESTIERĂ FOCSANI		
Intrare	Nr.	5841
leşire		
Ziua	Luna	Anul
19	06	2017

Către,
Garda Forestieră Focşani

Director - Ancau
Procedura legala
Transmiteti la
F. J. Focşani

În conformitate cu prevederile art. 2, alin. (1), lit. d) și art. 2, alin. (4), lit. a) din OM 1507/2016 privind aprobarea Procedurilor de aprobare, modificare, anulare și casarea a actelor de punere în valoare pentru masa lemnoasă provenită din fondul forestier național și din vegetația forestieră situată pe terenuri din afara fondului forestier național, vă transmitem pentru verificare și emiterea avizului, în vederea aprobării, actele de punere în valoare pentru partizile enumerate mai jos:

Nr. crt.	Partida		U.P.	u.a.	Natura produsului	Volum (m ³)	Proprietar
	Nr.	Denumire					
1.	655	Poienile	VI Sărulești	15B,C,16, 25,32,46, 57A,E,58	Acc I	85	O.S. Vintilă Vodă
2.	2	Talburea	II Vintilă Vodă	25A,26C,29 30E,31G,90, 92B,100A	Acc I	248	O.S. Vintilă Vodă
3.	5	Bucium	VI Sărulești	65C,D,66C, 77,78	Acc I	65	O.S. Vintilă Vodă
4.	7	Vf. Mare	I Cernătești	17D,51D,62	Acc I	11	O.S. Vintilă Vodă
5.	8	Poienile	VI Sărulești	50A,B,C,D,E, 51A,54A,D, 55A,174A,B	Acc I	61	O.S. Vintilă Vodă
6.	9	Veverițele	VI Sărulești	96B,E,J, 97A,D,204	Acc I	71	O.S. Vintilă Vodă

Menționăm că actele de punere în valoare nu se încadrează în prevederile art. 1, alin. (1), lit. a) din O.M. 3814/2012 modificările și completările ulterioare, ca urmare nu este necesară modificarea prevederilor amenajamentelor silvice.

Anexăm:

- Copie din sinteza amenajamentul silvic în care sunt înscrise unitățile amenajistice pentru care s-a constituit actul de punere în valoare;
- Fotografii relevante privitoare la fenomen.

Șef ocol,
ing. Labes Mircea



Nege

ACT DE PUNERE IN VALOARE NR. -- BZ - 288

Unitate de Productie : 6 - SARULESTI
Denumire A.P.V. : 9 Ac I Vevertiele

Suprafata totala act - (ha) : 86,62 Tratament : ACCIDENTALE I Natura produsului : ACCIDENTALE I Tehnologia de exploatare : TRUNCHIURI SI CATARGE Data inventarierii : 30.05.2017 Anul exploatarii : 2017 Procedeul de inventariere : FIR CU FIR Ciocan rotund nr. : PS 273/2 Ciocan patrat nr. :	Informatii privind N.T.S.M.	Grupa de specii	Nr. de arbori	Vol. arbore
	Stancarii pe - (ha) : Arbori putregaiosi - (buc) : cu un volum de - (mc) : Iescarii -(buc) : cu un volum de - (mc) :	Rasinoase FAG Quercinee Diverse tari Diverse moi	14 42 327 49	3 6 54 8
		Total :	432	71

Specia	SORTARE DIMENSIONALA							Lemn lucru	Coaja	Lemn de foc		Volum brut
	G1	G2	G3	M1	M2	M3	LS			Total	VF	
PIN SILVESTRU										2		2
PIN NEGRU										1		1
FAG		1					1	2		4		6
PLOPALB												
SALCIE CAPREASCA										7		7
TEI										1		1
CARPEN							1	1		5	1	6
CIRES PASARESC		1						1		4		5
JUGASTRU		1						2	3	17	2	20
SALCIM							1	1	1	3	1	23
TOTAL		3					1	1	5	10	1	71

U.A.	Suprafata ha	Varsta ani	Panta G	Semintis utilizabil				Total volum brut
				%	S. tot	Compozitie		
204	18,32	40,0	28,00					28
96 B	16,35	54,8	20,00					21
96 E	2,07	10,0	20,00					4
96 J	8,19	93,3	25,00					12
97 A	32,92	46,0	20,00					5
97 D	8,77	35,0	15,00					1
Total	86,62							71

U.A.	CA	CI	FA	JU	PI	PLN	SA.C	SC	TE	Volum
204	6	5				1	3	13		28
96 B			4	7	1		3	6		21
96 E				2				1	1	4
96 J				11				1		12
97 A			1		1		1	2		5
97 D				1						1
Total	6	5	6	20	2	1	7	23	1	71

U.A.	Specia	Diametre		Inaltime		Vars ta	Vol. arb	Nr. arb	Cres tere	Sortare dimensionala							Coaja	Lemn foc		Volum brut
		dt	dcg	ht	hc					G1	G2	G3	M1	M2	M3	LS		Total	VF	
204	PLN	16,00	20,70	14,40	16,10	40	0,25	4										1		1
	SA.C	17,50	17,70	14,30	14,40	40	0,18	17										3		3
	CA	12,60	14,60	10,90	11,50	40	0,09	69								1		5	1	6
	CI	21,40	26,20	14,40	15,70	40	0,28	18				1						4		5
	SC	20,70	21,60	14,00	14,20	40	0,19	69						1	1		1	10	1	13
Total U.A. : 204								177						1		1	1	23	2	28
96 B	PI	19,00	25,80	11,80	13,60	45	0,25	4										1		1
	FA	24,00	21,00	17,80	17,00	110	0,25	16				1						3		4
	SA.C	44,00	51,30	16,80	17,90	45	0,50	6										3		3
	JU	18,50	19,80	15,20	15,60	45	0,18	39								1		6	1	7
	SC	21,00	23,30	14,90	15,50	45	0,15	41								1		5	1	6
Total U.A. : 96 B								106							1		2	18	2	21

96 J	FA	13,00	18,70	11,00	13,10	100		5													
	JU	29,00	29,80	17,20	17,40	100	0,31	35			1				1		9	1	11		
	SC	27,00	35,50	16,80	18,90	40	0,20	5									1		1		
Total U.A. : 96 J									45			1			1		10	1	12		
97 D	FA	8,80	10,40	7,50	8,00	35	0,07	15							1				1		
	PLA	11,40	11,40	9,80	9,80	35		8													
Total U.A. : 97 D									23						1				1		
97 A	PI	19,00	19,30	17,00	17,10	40	0,17	6									1		1		
	FA	26,00	35,50	16,00	18,40	90	0,17	6									1		1		
	S.A.C	14,00	16,90	12,20	13,20	40	0,08	12									1		1		
	SC	15,00	15,40	13,30	13,40	40	0,08	26									2		2		
Total U.A. : 97 A									50								5		5		
96 E	TE	17,00	17,30	15,30	15,40	10	0,17	6									1		1		
	JU	16,70	16,20	12,20	12,10	10	0,13	15									2		2		
	SC	19,40	19,40	13,80	13,80	10	0,10	10									1		1		
Total U.A. : 96 E									31								4		4		
Total General U.A. :									432			3			1	1	5	1	60	5	71

Sef Ocol,

Intocmit,

Birou Fond Forestier,

Verificat,



Negea

Negea

13.06.2017
ing. Negea Maria
Negea

9 Ac. Verseutete

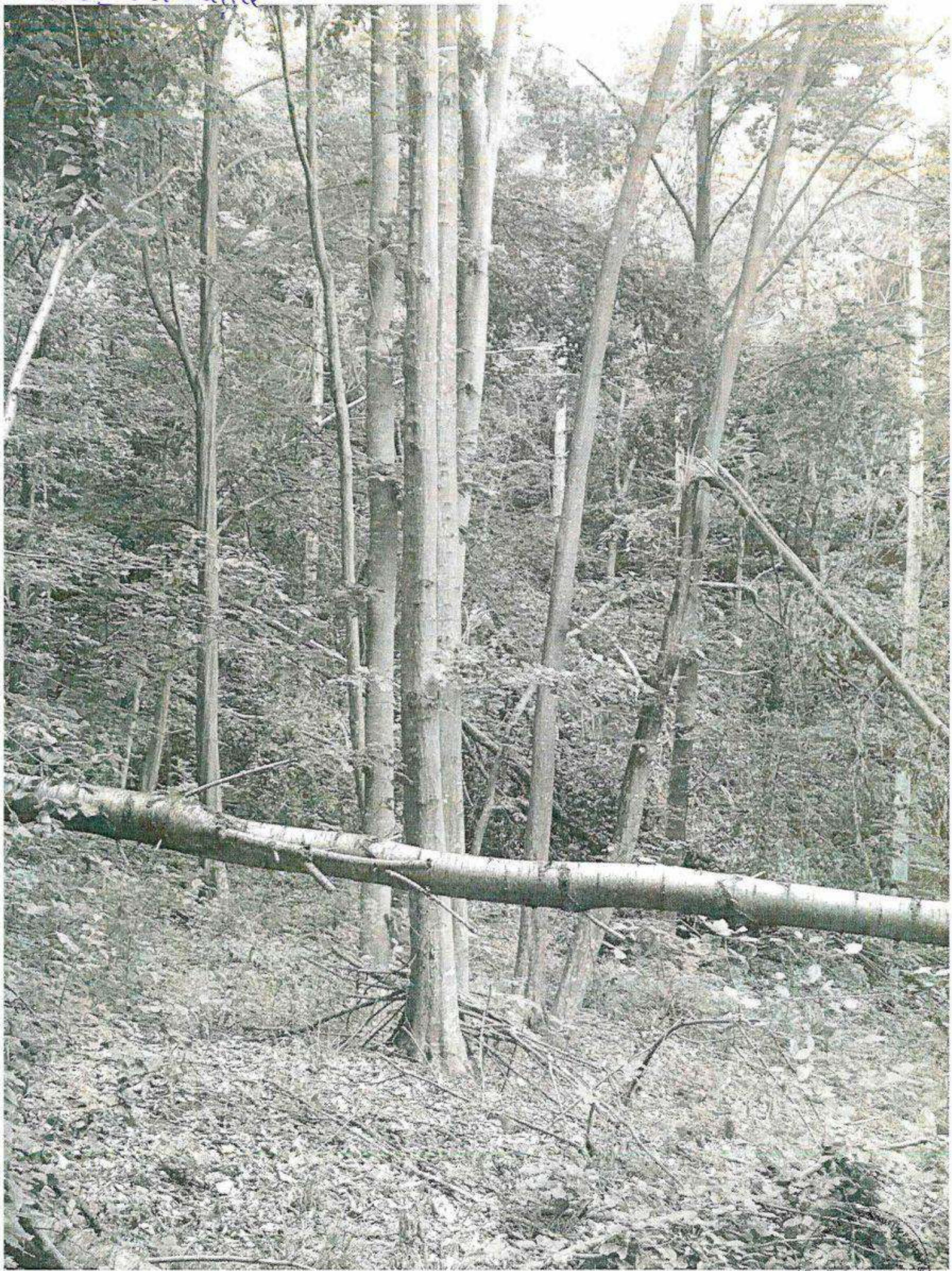

SILVIC
VINTILĂ VODĂ
1900 110 111111 02

9 Acți Verdețuțele.



9 Ac i Veresutele



9 Ac 1 Veresutle.



9 Acțiune Verdeșuțele.

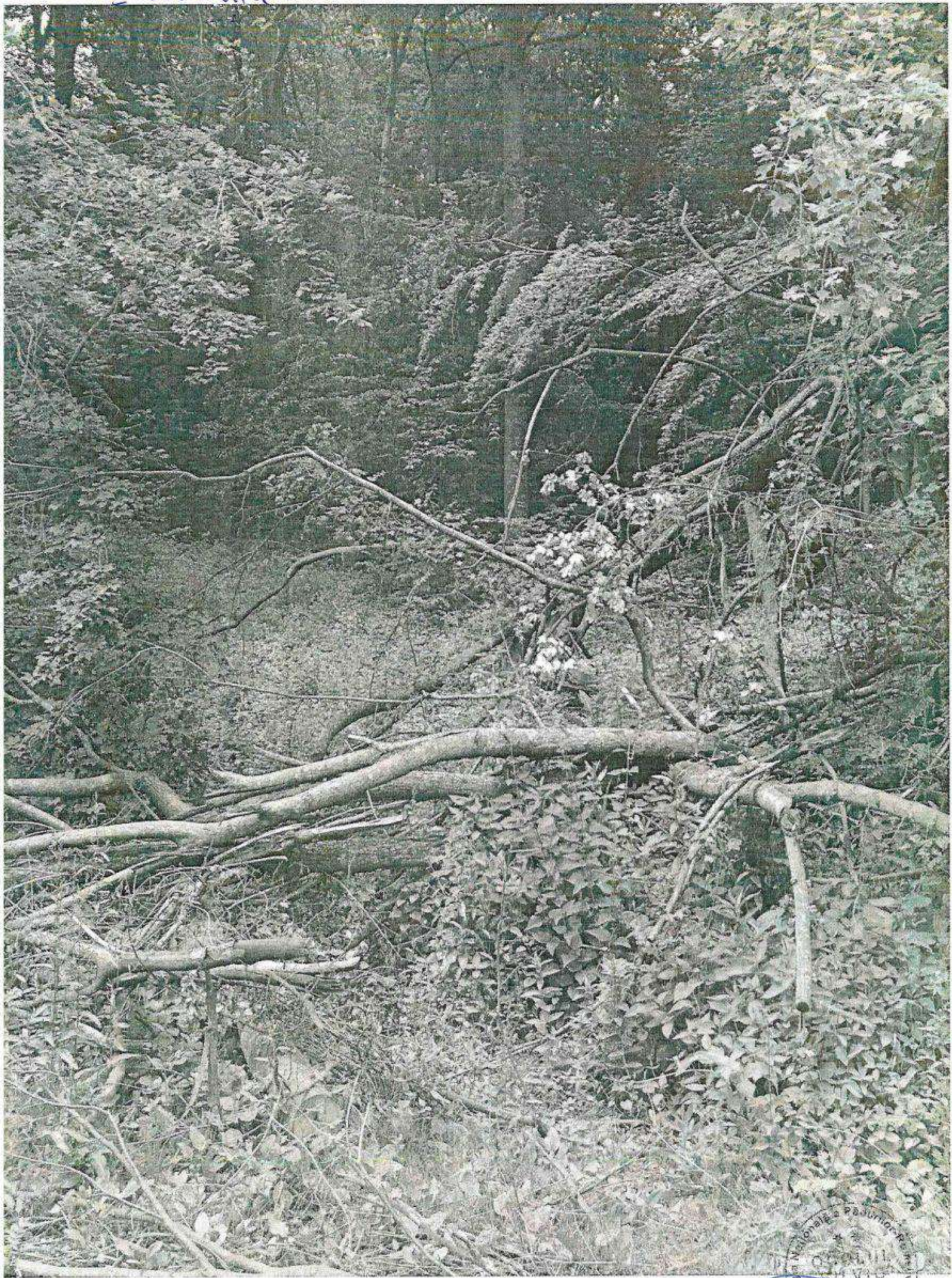

ACT DE PUNERE IN VALOARE NR. -- BZ - 288

Unitate de Productie : 6 - SARULESTI
Denumire A.P.V. : 8 Ac I Poienile

Suprafata totala act - (ha) : 101,59 Tratament : ACCIDENTALE I Natura produsului : ACCIDENTALE I Tehnologia de exploatare : TRUNCHIURI SI CATARGE Data inventarierii : 26.05.2017 Anul exploatarei : 2017 Procedeul de inventariere : FIR CU FIR Ciocan rotund nr. : PS 273/2 Ciocan patrat nr. :	Informatii privind N.T.S.M.	Grupa de specii	Nr. de arbori	Vol. arbore
	Stancarii pe - (ha) : Arbori putregaiosi - (buc) : cu un volum de - (mc) : Iescarii -(buc) : cu un volum de - (mc) :	Rasinoase FAG Quercinee Diverse tari Diverse moi	33 200	12 49
		Total :	233	61

Specia	SORTARE DIMENSIONALA							Lemn lucru	Coaja	Lemn de foc		Volum brut
	G1	G2	G3	M1	M2	M3	LS			Total	VF	
GORUN (S)		1						1		11		12
MOJDREAN										1		1
CARPEN		1					5	6		25	2	31
CIRES PASARESC										6		6
JUGASTRU							1	1		10		11
TOTAL		2					6	8		53	2	61

U.A.	Suprafata ha	Varsta ani	Panta G	Semintis utilizabil				Total volum brut
				%	S. tot	Compozitie		
174 A	4,16	95,0	40,00					4
174 B	7,07	96,7	40,00					20
50 A	8,23	90,0	25,00					2
50 B	14,34	60,0	25,00					3
50 C	1,07	84,4	25,00					6
50 D	1,67	15,0	15,00					1
50 E	3,23	40,0	25,00					2
51 A	14,84	76,4	15,00					5
54 A	24,88	90,0	25,00					13
54 D	2,87	35,0	20,00					2
55 A	19,23	80,0	15,00					3
Total	101,59							61

U.A.	CA	CI	GO.S	JU	MJ	Volum
174 A	3	1				4
174 B	14		6			20
50 A				2		2
50 B				3		3
50 C	3	3				6
50 D				1		1
50 E				1	1	2
51 A	2		2		1	5
54 A	7	2		4		13
54 D	2					2
55 A	3					3
Total	31	6	12	11	1	61

U.A.	Specia	Diametre		Inaltimi		Vars ta	Vol. arb	Nr. arb	Cres tere	Sortare dimensionala							Coaja	Lemn foc		Volum brut
		dt	dcg	ht	hc					G1	G2	G3	M1	M2	M3	LS		Total	VF	
51 A	GO.S	27,00	27,80	16,50	16,70	80	0,50	4									2	2		
	MJ	14,70	16,50	8,50	8,90	80	0,10	10									1	1		
	CA	19,00	19,70	14,30	14,50	70	0,25	8									2	2		
Total U.A. : 51 A								22								5	5			
	CA	21,00	22,10	14,00	14,30	80	0,27	11									3	3		
Total U.A. : 55 A								11							3	3				
50 A	JU	25,00	26,40	18,80	19,10	90	0,50	4									2	2		

Total U.A. : 50 A								4							2		2
	JU	21,30	22,60	14,80	15,10	60	0,30	10							3		3
Total U.A. : 50 B								10							3		3
54 A	CA	26,70	28,10	18,50	18,80	90	0,39	18		1			2	4	1	7	
	CI	30,00	30,00	19,50	19,50	90	0,67	3						2		2	
	JU	24,00	26,70	17,30	18,00	90	0,44	9				1		3		4	
Total U.A. : 54 A								30		1			3		9	1	13
50 E	GO.S	14,00	16,10	10,80	11,40	40	0,14	7						1		1	
	JU	16,70	18,50	11,50	12,00	40	0,17	6						1		1	
Total U.A. : 50 E								13						2		2	
174 A	CA	21,30	22,30	17,80	18,10	95	0,30	10						3		3	
	CI	27,00	35,70	18,00	20,40	95	0,50	2						1		1	
Total U.A. : 174 A								12						4		4	
174 B	GO.S	37,30	37,30	18,50	18,50	105	0,67	9		1				5		6	
	CA	22,80	24,00	17,70	18,00	95	0,31	45				2		12	1	14	
Total U.A. : 174 B								54		1			2		17	1	20
	CA	10,80	11,60	9,20	9,40	35	0,04	46					1	1		2	
Total U.A. : 54 D								46					1		1		2
50 C	GO.S	16,70	20,90	14,60	16,10	90	0,23	13						3		3	
	CI	30,00	43,10	17,80	21,10	60	1,00	3						3		3	
Total U.A. : 50 C								16						6		6	
50 D	JU	15,00	15,30	8,50	8,60	15	0,07	15						1		1	
Total U.A. : 50 D								15						1		1	
Total General U.A. :								233		2			6		53	2	61

Sef Ocol,



Intocmit,

Negru

Birou Fond Forestier,

Negru

Verificat,

13.06.2017
ing. Negru Marian
Negru

8 Acī Poimile .



8 Act Poimile.



Școala Padurilor
ȘCOALA ȘTEVIC
ȘCOALA VINTILĂ VODA

8 Acı Poemile

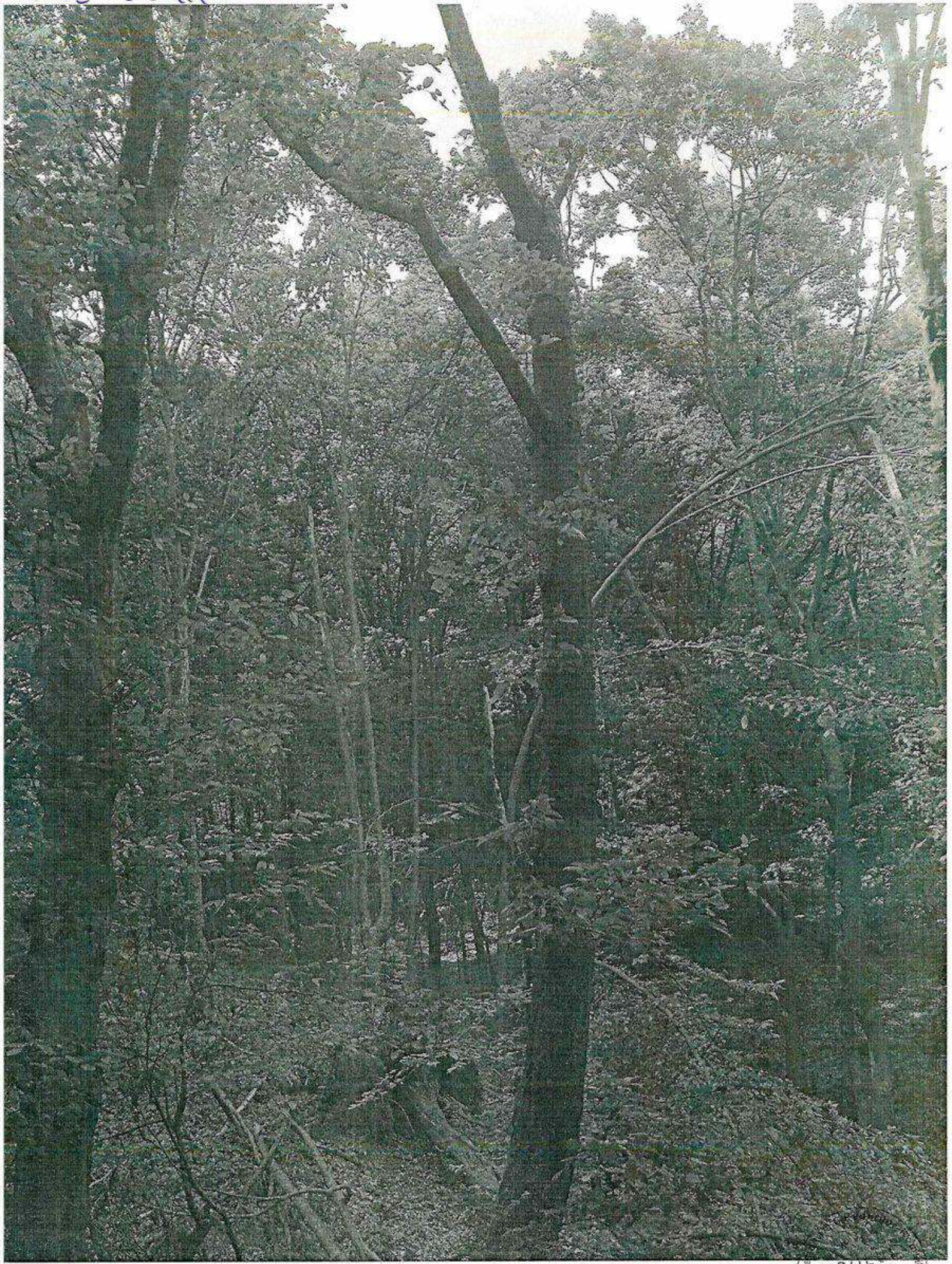

OCUL
SILVIC
VINTHA
MADA

8 Hc I Polemile

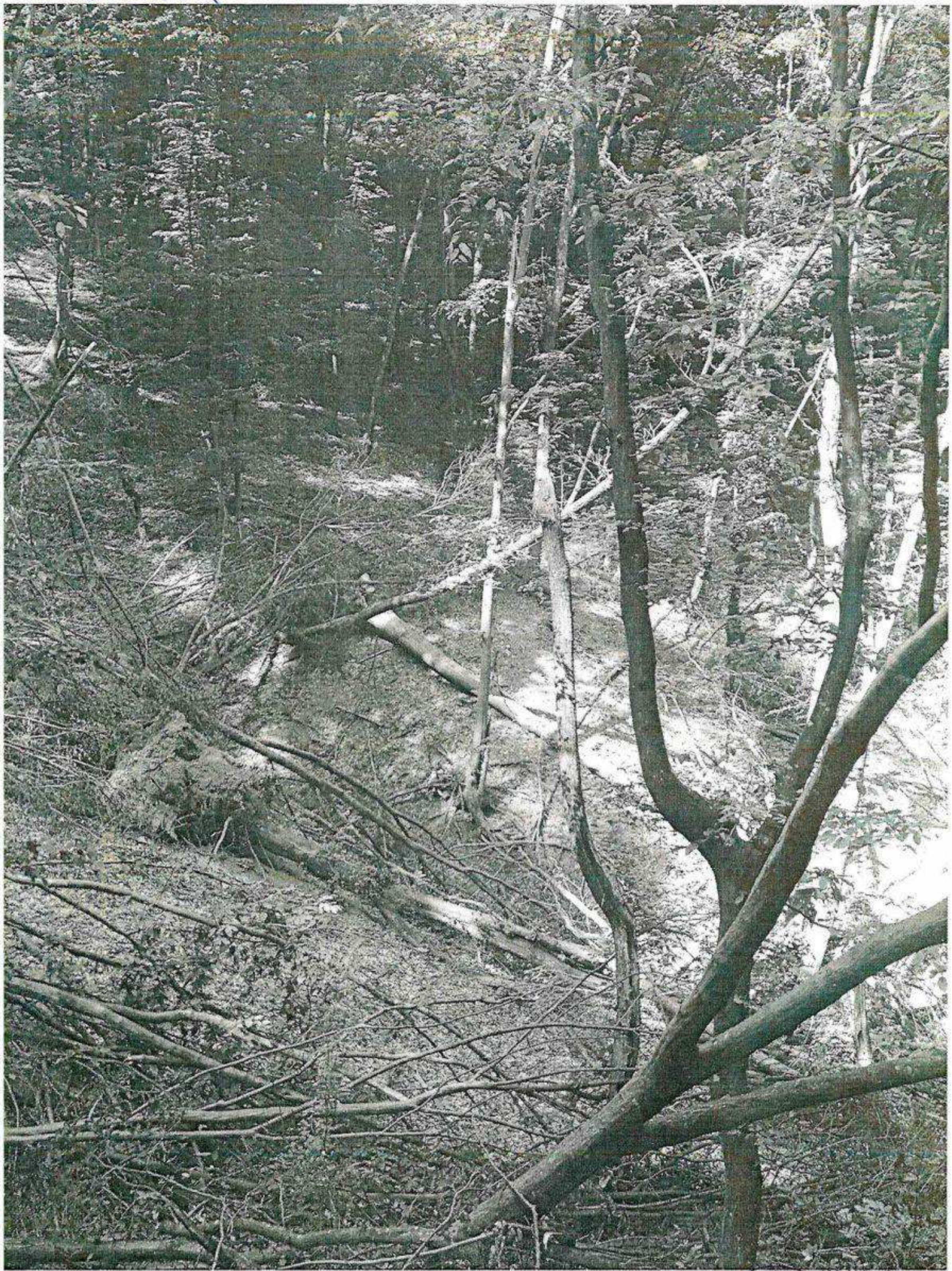

INSTRUMENT
SILVIC
VINTILA VODA
1924

8 Acii Polemle

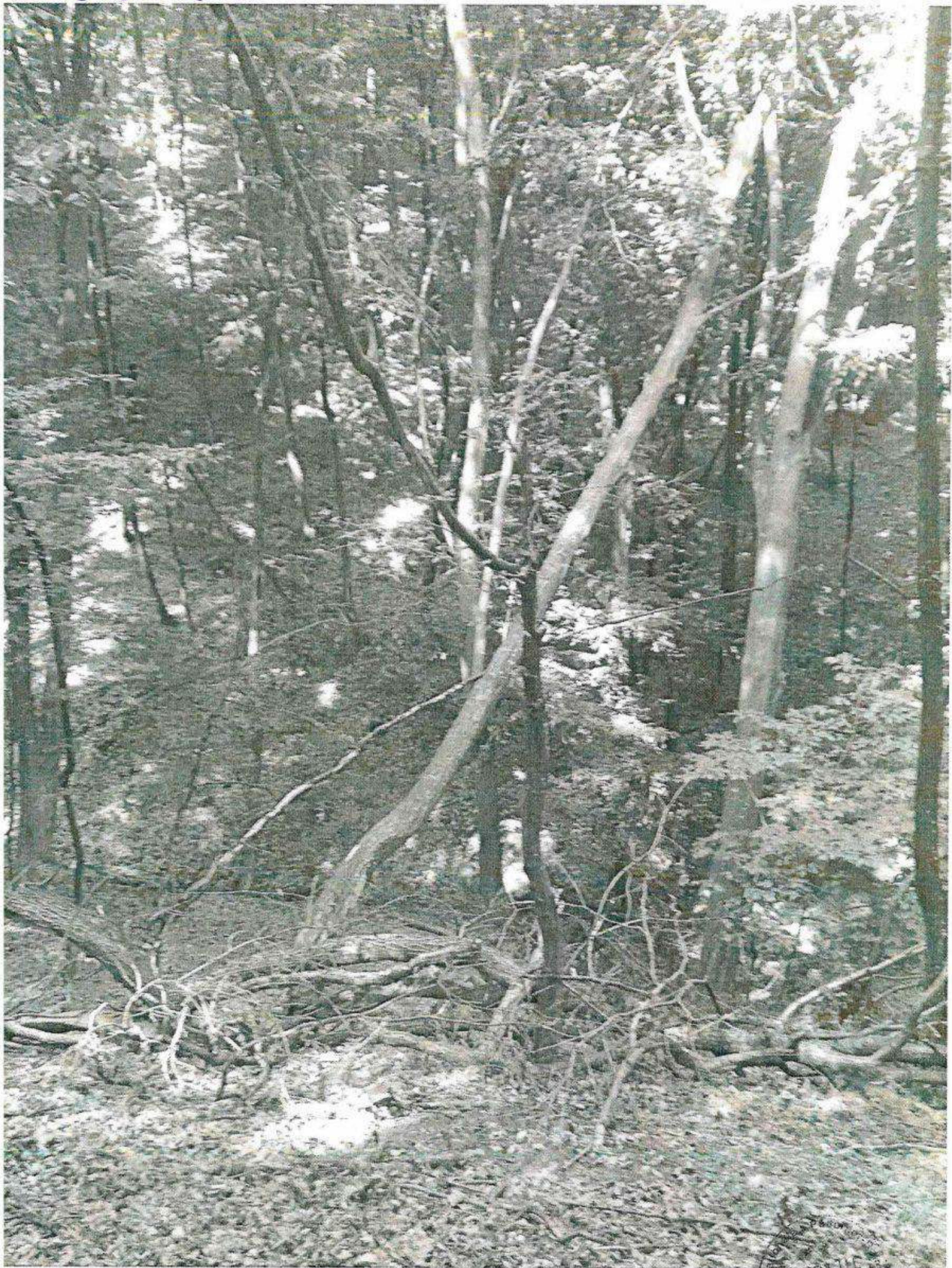

Regia Vintila
OCOLIT
SILVIC
VINTILA VODA
1952