



REGIA NATIONALA A PADURILOR – ROMSILVA
DIRECTIA SILVICA BUZAU
OCOLUL SILVIC VINTILA VODA
telefon:0238/509000, fax: 0238/509280
e-mail : vvoda@buzau.rosilva.ro

Nr...10.802. /31.05.2017



Directorul Ocolului Silvic Vintila Voda
Seu de la casele Bisocii in continuare

Catre,
Garda Forestiera Focșani

În conformitate cu prevederile art. 2, alin. (1), lit. d) și art. 2, alin. (4), lit. a) din OM 1507/2016 privind aprobarea Procedurilor de aprobare , modificare, anulare și casarea a actelor de punere în valoare pentru masa lemnoasă provenită din fondul forestier național și din vegetația forestieră situată pe terenuri din afara fondului forestier național, vă transmitem pentru verificare și emiterea avizului, în vederea aprobării, actele de punere în valoare pentru partizile enumerate mai jos:

Nr. crt.	Partida		U.P.	u.a.	Natura produsului	Volum (m ³)	Proprietar
	Nr.	Denumire					
1.	3	Casele Bisocii	VII Bisoca	101A,B	Acc I	142 ✓	O.S. Vintilă Vodă
2.	4	Casele Bisocii	VII Bisoca	75A,76A, 79A,81A	Acc I	401 ✓	O.S. Vintilă Vodă

Menționăm că actele de punere în valoare nu se încadrează în prevederile art.1, alin. (1), lit. a) din O.M. 3814/2012 modificările și completările ulterioare, ca urmare nu este necesară modificarea prevederilor amenajamentelor silvice.

Anexăm:

- Copie din sinteza amenajamentul silvic în care sunt înscrise unitățile amenajistice pentru care s-a constituit actul de punere în valoare;
- Fotografii relevante privitoare la fenomen.

Șef ocol,
ing. Labeș Mircea



Nege

ACT DE PUNERE IN VALOARE NR. -- BZ - 288

Unitate de Productie : 7 - BISOCA
Denumire A.P.V. : 3 Ac I Casele Bisocii

Suprafata totala act - (ha) : 49,40 Tratament : ACCIDENTALE I Natura produsului : ACCIDENTALE I Tehnologia de exploatare : TRUNCHIURI SI CATARGE Data inventarierii : 11.05.2017 Anul exploatarii : 2017 Procedeul de inventariere : FIR CU FIR Ciocan rotund nr. : PS 249/2 Ciocan patrat nr. :				Informatii privind N.T.S.M.				Grupa de specii	Nr. de arbori	Vol. arbore										
				Stancarii pe - (ha) : Arbori putregaiosi - (buc) : cu un volum de - (mc) : Iescarii -(buc) : cu un volum de - (mc) :				Rasinoase FAG Quercinee Diverse tari Diverse moi	59 5	132 10										
								Total :	64	142										
Specia	SORTARE DIMENSIONALA							Lemn lucru	Coaja	Lemn de foc		Volum brut								
	G1	G2	G3	M1	M2	M3	LS			Total	VF									
BRAD	57	16	4	2				79	9	15	6	103								
MOLID	6	9	2	1				18	2	9	1	29								
FAG		1						1		9	1	10								
TOTAL	63	26	6	3				98	11	33	8	142								
U.A.	Suprafata ha	Varsta ani	Panta G	Semintis utilizabil				Total volum brut												
				%	S. tot	Compozitie			H.											
101A	34,80	85,0	25,00					32												
101B	14,60	155,3	25,00					110												
Total	49,40							142												
U.A.	BR	FA	MO	Volum																
101A	21		11	32																
101B	82	10	18	110																
Total	103	10	29	142																
U.A.	Specia	Diametre		Inaltimi		Vars ta	Vol. arb	Nr. arb	Cres tere	Sortare dimensionala							Coaja	Lemn foc		Volum brut
		dt	dcg	ht	hc					G1	G2	G3	M1	M2	M3	LS		Total	VF	
101A	BR	56,00	56,10	29,00	29,00	85	2,62	8		12	3	1				2	3	1	21	
	MO	40,00	39,50	27,00	26,90	85	1,57	7		3	4	1				1	2		11	
Total U.A. : 101A								15		15	7	2			3	5	1	32		
101B	BR	51,80	51,50	28,50	28,50	170	2,56	32		45	13	3	2			7	12	5	82	
	MO	42,50	41,80	27,80	27,60	110	1,50	12		3	5	1	1			1	7	1	18	
	FA	50,00	50,00	24,00	24,00	170	2,00	5			1						9	1	10	
Total U.A. : 101B								49		48	19	4	3		8	28	7	110		
Total General U.A. :								64		63	26	6	3		11	33	8	142		

Sef Ocol,

Intocmit,

Birou Fond Forestier,

25.05.2017
Verificat,



Nege

Nege

Labes Mircea

ACT DE PUNERE IN VALOARE NR. -- BZ - 288

Unitate de Productie : 7 - BISOCA
Denumire A.P.V. : 4 Ac I Casele Bisocii

Suprafata totala act - (ha) : 120,50 Tratament : ACCIDENTALE I Natura produsului : ACCIDENTALE I Tehnologia de exploatare : TRUNCHIURI SI CATARGE Data inventarierii : 11.05.2017 Anul exploatarii : 2017 Procedul de inventariere : FIR CU FIR Ciocan rotund nr. : PS 249/2 Ciocan patrat nr. :	Informatii privind N.T.S.M. Stancarii pe - (ha) : Arbori putregaiosi - (buc) : cu un volum de - (mc) : Iescarii -(buc) : cu un volum de - (mc) :	Grupa de specii Rasinoase FAG Quercinee Diverse tari Diverse moi Total :	Nr. de arbori 229 68 297	Vol. arbore 349 52 401
--	--	--	-----------------------------------	---------------------------------

Specia	SORTARE DIMENSIONALA							Lemn lucru	Coaja	Lemn de foc		Volum brut
	G1	G2	G3	M1	M2	M3	LS			Total	VF	
BRAD	99	33	10	7	1			150	16	57	13	223
MOLID	42	34	10	7	2			95	10	21	5	126
FAG	1	7		2	1	1		12		40	3	52
TOTAL	142	74	20	16	4	1		257	26	118	21	401

U.A.	Suprafata ha	Varsta ani	Panta G	Semintis utilizabil				Total volum brut
				%	S. tot	Compozitie		
75 A	35,00	80,0	25,00					108
76A	36,80	80,0	20,00					190
79 A	35,60	80,0	25,00					27
81 A	13,10	80,0	30,00					76
Total	120,50							401

U.A.	BR	FA	MO	Volum
75 A	39	6	63	108
76A	130	26	34	190
79 A	14	8	5	27
81 A	40	12	24	76
Total	223	52	126	401

U.A.	Specia	Diametre		Inaltime		Vars ta	Vol. arb	Nr. arb	Cres tere	Sortare dimensionala							Coaja	Lemn foc		Volum brut
		dt	dcg	ht	hc					G1	G2	G3	M1	M2	M3	LS		Total	VF	
75 A	BR	51,00	52,00	28,00	28,20	80	1,86	21		20	6	2	1			3	7	2	39	
	MO	37,50	37,10	26,40	26,30	80	1,07	59		16	19	6	4	1		5	12	3	63	
	FA	36,00	36,20	24,00	24,10	80	1,00	6			1						5		6	
Total U.A. : 75 A								86		36	26	8	5	1		8	24	5	108	
76A	BR	50,40	50,10	27,80	27,70	80	1,76	74		52	20	6	5	1		9	37	8	130	
	MO	40,00	39,00	27,80	27,50	80	0,97	35		11	8	3	3	1		3	5	1	34	
	FA	28,00	28,30	20,50	20,60	80	0,54	48			3		2	1	1		19	2	26	
Total U.A. : 76A								157		63	31	9	10	3	1		12	61	11	190
81 A	BR	52,00	51,30	27,00	26,90	80	2,11	19		19	7	2	1			3	8	2	40	
	MO	54,00	53,40	28,00	27,90	80	2,18	11		13	5	1				2	3	1	24	
	FA	40,00	40,30	23,00	23,10	80	1,33	9		1	2						9	1	12	
Total U.A. : 81 A								39		33	14	3	1			5	20	4	76	
79 A	BR	64,00	64,10	24,50	24,50	80	2,80	5		8						1	5	1	14	
	MO	36,00	35,40	23,50	23,40	80	1,00	5		2	2						1		5	
	FA	46,00	45,60	23,50	23,50	80	1,60	5			1						7		8	
Total U.A. : 79 A								15		10	3					1	13	1	27	
Total General U.A. :								297		142	74	20	16	4	1		26	118	21	401

Sef Ocol,

Intocmit,

Birou Fond Forestier,

N. G. 2017
Verificat,



Negru

Negru

Labes Mircea

Partida nr. 3 Acci casele Bisocii.



Parc Național
* * *
OCOLUL
SILVIC
VINTILĂVODĂ
România • 22 80103 Bz

Partida nr. 3 HCL Caseke Biseeu.

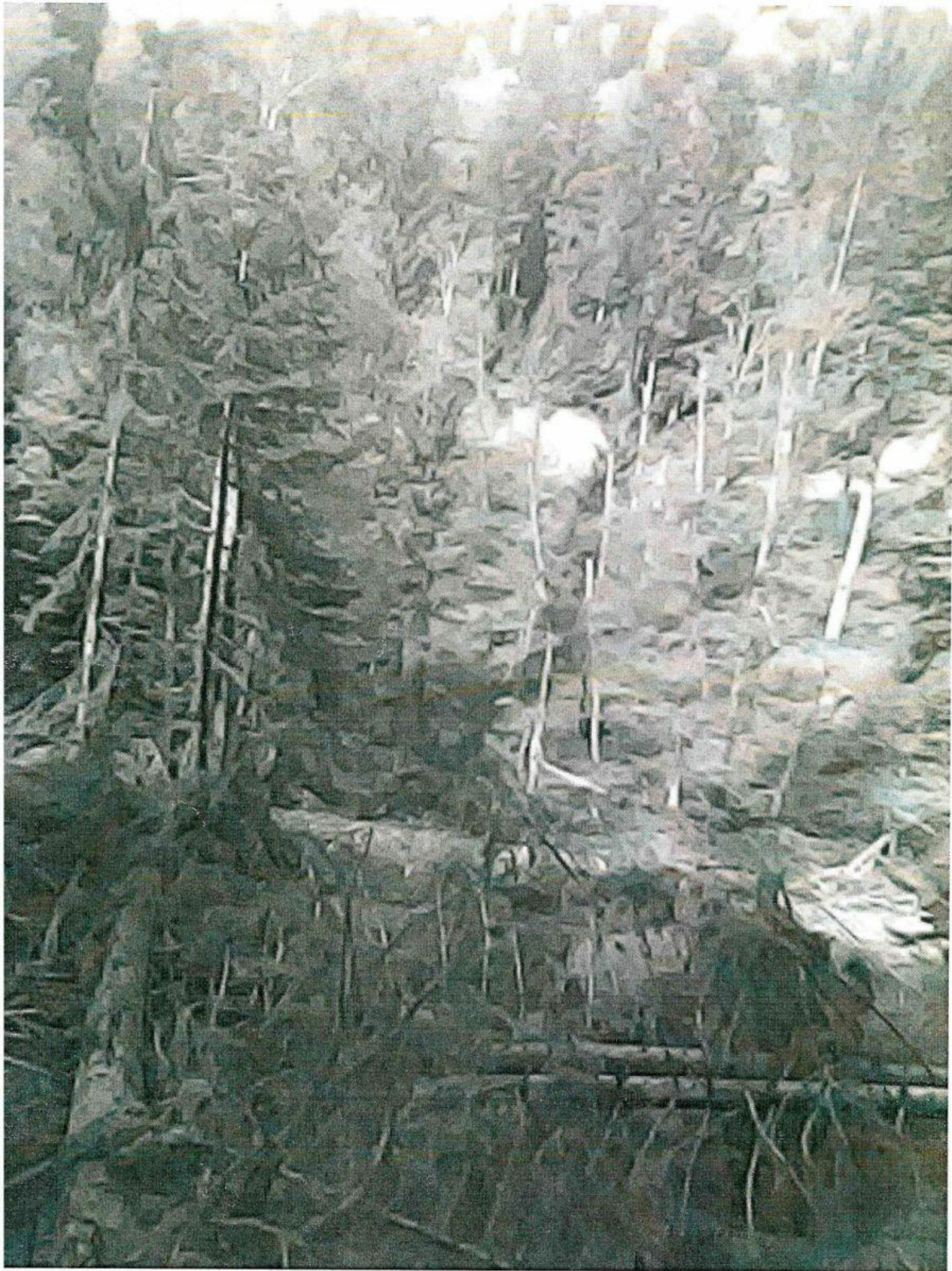

OCOLOU
SILVIC
VINTILĂ
1974

Jártka nr. 3 Hci Casere Blodcu



OC
SILVIC
VITILAVON
1973



Parida nr. 4 Aei Canale Biscia

1971
11/10/71

Jahitela m. 4 Acij canze Biocci



OCOLUL
SILVIC
VINTILIA
Regia Națională a Pădurilor-Roms.