



REGIA NATIONALA A PADURILOR – ROMSILVA

DIRECTIA SILVICA BUZAU
OCOLUL SILVIC VINTILA VODA

telefon: 0238/509000, fax: 0238/509280

e-mail : vvoda@buzau.rosilva.ro

Nr...10845.../15.06.2017

GARDA FORESTIERĂ FOCȘANI	
Intrare	Nr. 5841
ieșire	
Ziua 19	Luna 06 Anul 2017

Către,
Garda Forestieră Focșani

În conformitate cu prevederile art. 2, alin. (1), lit. d) și art. 2, alin. (4), lit. a) din OM 1507/2016 privind aprobarea Procedurilor de aprobare, modificare, anulare și casarea a actelor de punere în valoare pentru masa lemnoasă provenită din fondul forestier național și din vegetația forestieră situată pe terenuri din afara fondului forestier național, vă transmitem pentru verificare și emiterea avizului, în vederea aprobării, actele de punere în valoare pentru partizile enumerate mai jos:

Nr. crt.	Partida		U.P.	u.a.	Natura produsului	Volum (m ³)	Proprietar
	Nr.	Denumire					
1.	655	Poienile	VI Sărulești	15B,C,16, 25,32,46, 57A,E,58	Acc I	85	O.S. Vintilă Vodă
2.	2	Talburea	II Vintilă Vodă	25A,26C,29 30E,31G,90, 92B,100A	Acc I	248	O.S. Vintilă Vodă
3.	5	Bucium	VI Sărulești	65C,D,66C, 77,78	Acc I	65	O.S. Vintilă Vodă
4.	7	Vf. Mare	I Cernătești	17D,51D,62	Acc I	11	O.S. Vintilă Vodă
5.	8	Poienile	VI Sărulești	50A,B,C,D,E, 51A,54A,D, 55A,174A,B	Acc I	61	O.S. Vintilă Vodă
6.	9	Veverițele	VI Sărulești	96B,E,J, 97A,D,204	Acc I	71	O.S. Vintilă Vodă

Menționăm că actele de punere în valoare nu se încadrează în prevederile art.1, alin. (1), lit. a) din O.M. 3814/2012 modificările și completările ulterioare, ca urmare nu este necesară modificarea prevederilor amenajamentelor silvice.

Anexăm:

- Copie din sinteza amenajamentul silvic în care sunt înscrise unitățile amenajistice pentru care s-a constituit actul de punere în valoare;
- Fotografii relevante privitoare la fenomen.

Șef ocol,
ing. Labes Mircea



NM/NM:lex:15.06.2017

Handwritten signature

ACT DE PUNERE IN VALOARE NR. - - BZ - 288

Unitate de Productie : 6 - SARULESTI
Denumire A.P.V. : 655 Ac I Poienile

Suprafata totala act - (ha) : 83,72 Tratament : ACCIDENTALE I Natura produsului : ACCIDENTALE I Tehnologia de exploatare : TRUNCHIURI SI CATARGE Data inventarierii : 05.04.2016 Anul exploatarei : 2017 Procedeul de inventariere : FIR CU FIR Ciocan rotund nr. : PS 247/2 Ciocan patrat nr. :	Informatii privind N.T.S.M. Stancarii pe - (ha) : Arbori putregaiosi - (buc) : cu un volum de - (mc) : Iescarii -(buc) : cu un volum de - (mc) :	Grupa de specii	Nr. de arbori	Vol. arbore
		Rasinoase FAG Quercinee Diverse tari Diverse moi	297 75 41 29	31 29 17 8
		Total :	442	85

Specia	SORTARE DIMENSIONALA							Lemn lucru	Coaja	Lemn de foc		Volum brut
	G1	G2	G3	M1	M2	M3	LS			Total	VF	
PIN SILVESTRU				6	4		3	13	3	15		31
FAG		1					4	5		24	2	29
GORUN (L)		1		1	1			3	1	13	1	17
SALCIM							1	1		7		8
TOTAL		2		7	5		8	22	4	59	3	85

U.A.	Suprafata ha	Varsta ani	Panta G	Semintis utilizabil				Total volum brut
				%	S. tot	Compozitie		
15 B	8,61	45,0	36,00					10
15 C	7,67	40,0	35,00					18
16	16,42	50,0	35,00					3
57 A	24,52	80,0	25,00					19
58	12,40	100,0	36,00					7
25B	7,80	55,0	35,00					5
32B	1,37	55,0	36,00					3
46	2,49	85,0	20,00					15
57 E	2,44	80,0	25,00					5
Total	83,72							85

U.A.	FA	GO.L	PI	SC	Volum
15 B			10		10
15 C			18		18
16			3		3
25B				5	5
32B				3	3
46		15			15
57 A	19				19
57 E	3	2			5
58	7				7
Total	29	17	31	8	85

U.A.	Specia	Diametre		Inaltime		Vars ta	Vol. arb	Nr. arb	Cres tere	Sortare dimensionala							Coaja	Lemn foc		Volum brut
		dt	dcg	ht	hc					G1	G2	G3	M1	M2	M3	LS		Total	VF	
58	FA	24,00	23,90	15,80	15,80	100	0,33	21							1		6	1	7	
Total U.A. : 58															1		6	1	7	
	FA	31,00	32,00	16,10	16,30	80	0,44	43			1				2		16	1	19	
Total U.A. : 57 A															2		16	1	19	
15 B	PI	15,00	15,80	12,10	12,30	45	0,10	101				3	2		1	1	3		10	
Total U.A. : 15 B															1	1	3		10	
	PI	16,00	17,00	12,40	12,70	40	0,12	149				3	2		1	2	10		18	
Total U.A. : 15 C															1	2	10		18	
	PI	12,00	12,90	10,20	10,50	50	0,06	47							1		2		3	
Total U.A. : 16															1		2		3	
25B	SC	26,40	28,80	16,90	17,50	55	0,45	11							1		4		5	

Total U.A. : 25B								11							1		4		5		
	SC	19,20	20,20	12,70	12,90	55	0,17	18									3		3		
Total U.A. : 32B								18										3		3	
46	GO.L	28,20	27,70	14,80	14,70	85	0,45	33		1		1	1			1	11	1	15		
Total U.A. : 46								33										1	11	1	15
57 E	FA	24,40	27,00	15,20	15,80	80	0,27	11							1		2		3		
	GO.L	20,50	27,40	12,50	14,20	80	0,25	8									2		2		
Total U.A. : 57 E								19							1			4		5	
Total General U.A. :								442			2		7	5		8	4	59	3	85	

Sef Ocol,

Intocmit,

Birou Fond Forestier,

Verificat,



Negea

Negea

13.06.2017
ing. Negea Mariam
Negea

655 Acī Poemile.



655 Ac I Poimile.

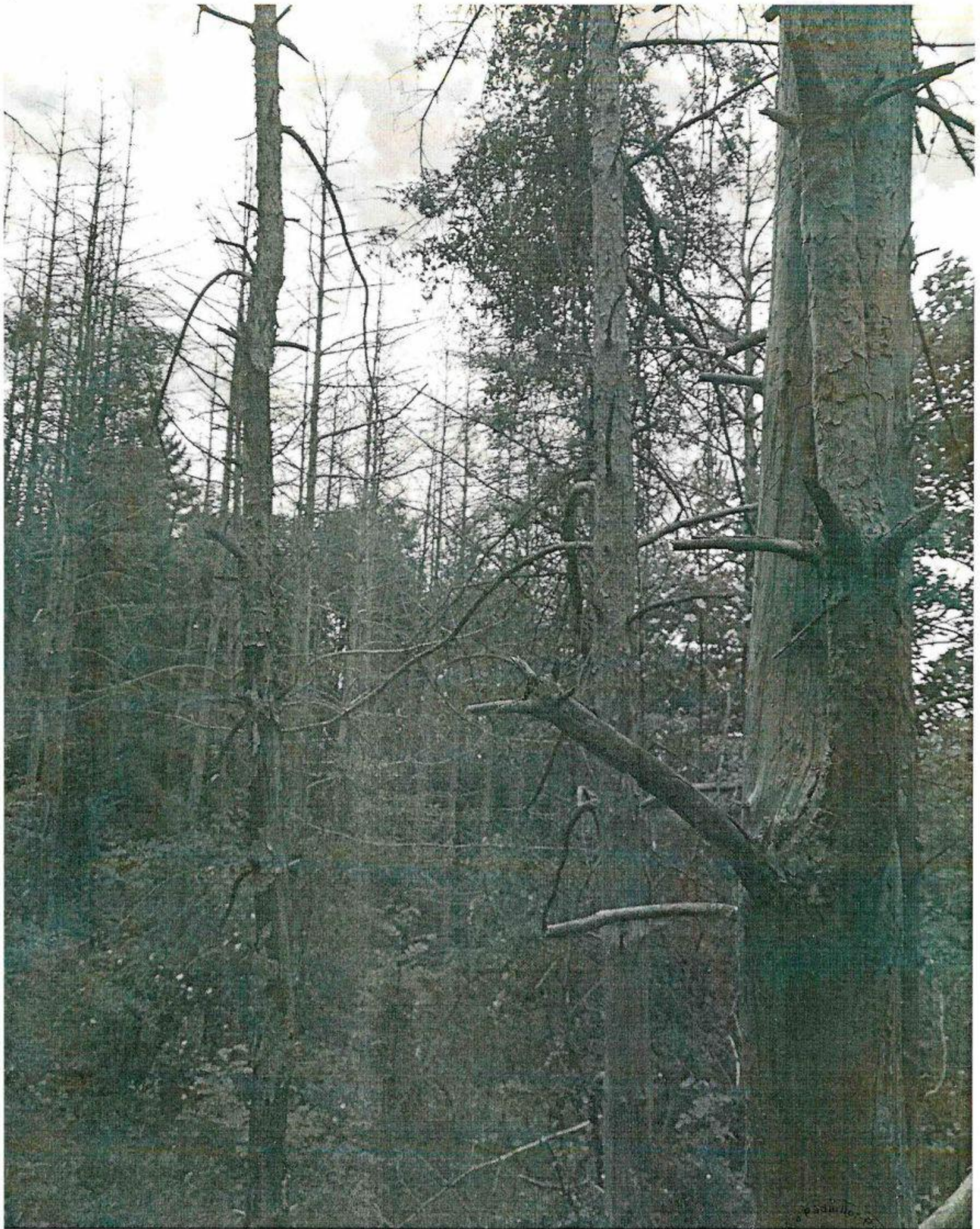

655 AcI Poimile

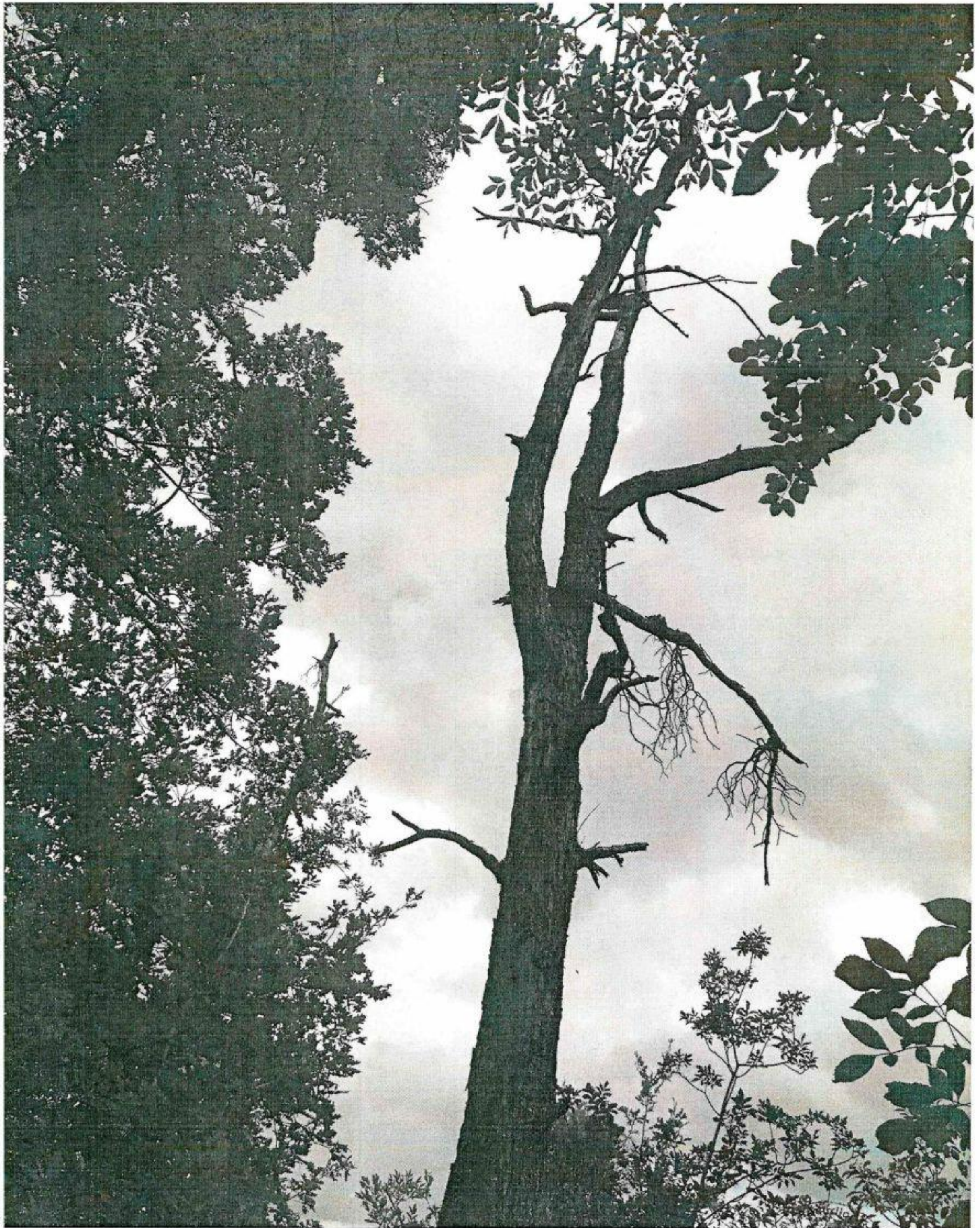

Repa. Nationala
* * *
* COLUL
* SILVIC
* VINTILAOVA
* Directia silvica B

655 Acî Poiemile

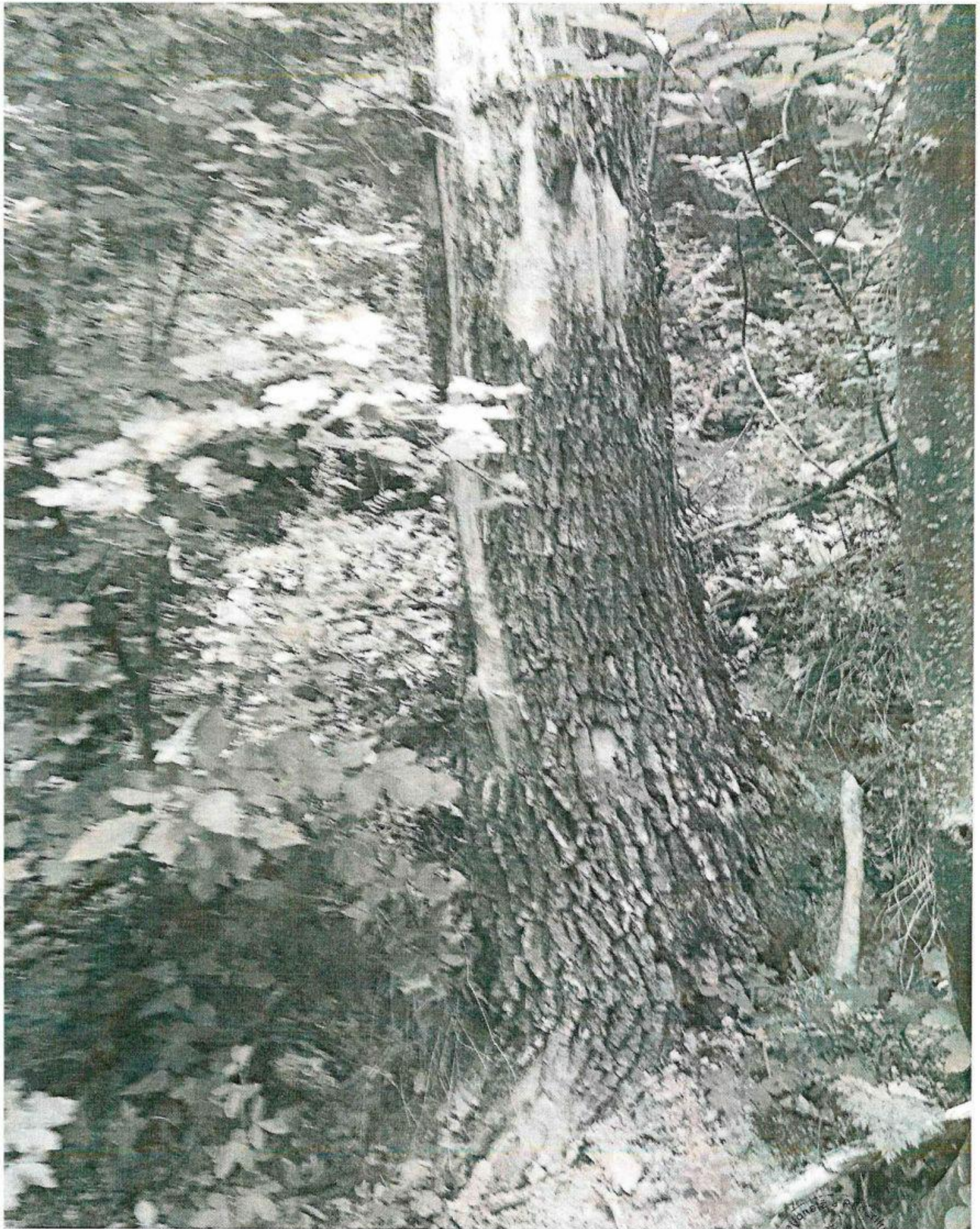

ROȘIA MAREI
OCOLUL
SILVIC
VINTILĂ VODĂ
Direcția silvică B...

655 Ac̃i Poiemile.

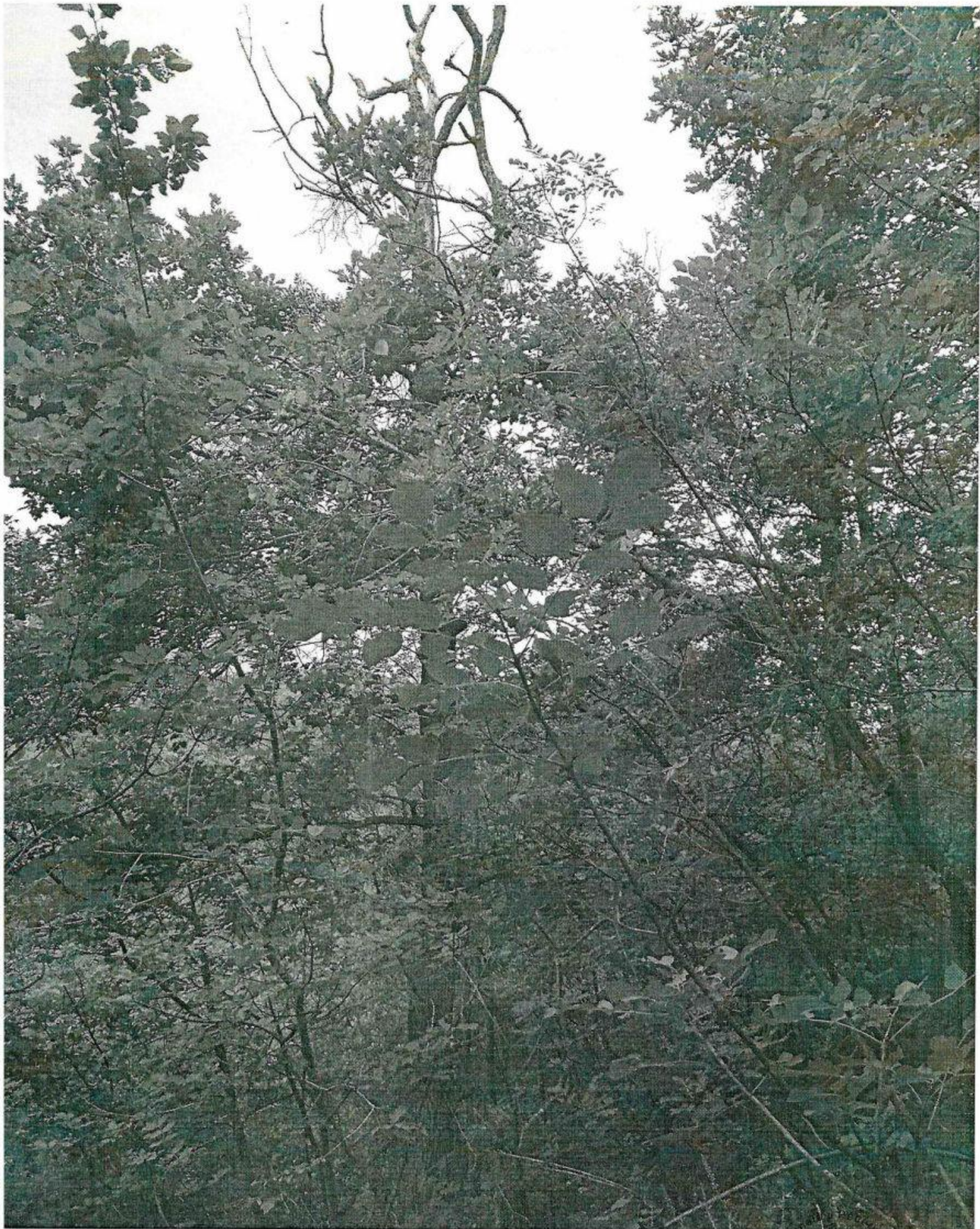

OCOLUL
SILVIC
VINTILĂ VODĂ
* Direcția Națională de Silvicultură și Protecția Pădurilor *
* Direcția Națională de Silvicultură și Protecția Pădurilor *