

Breaza, Strada Republicii, Nr 17, Judet Branhova

CUI 28961034

Fax 0244 33 88 23

Nr. 473 din 24.03.2017

Către

GARDA FORESTIERĂ FOCSANI

Conform art. 2, alin. (4), lit. a) din Procedura de aprobare, modificare, anulare și casare a actelor de punere în valoare pentru masa lemnoasă provenită din fondul forestier național și din vegetația forestieră situată pe terenuri din afara fondului forestier național, aprobată prin OM 1507/2016, vă transmitem următoarea

NOTIFICARE,

privind constituirea actelor de punere în valoare de produse accidentale:

1. APV 460- Produse ACC I, constituit în UP I Siriu, ua 8C, cu un volum de 48 m³;
2. APV 462- Produse ACC I, constituit în UP I Siriu, ua 9B, cu un volum de 118 m³;
3. APV 463- Produse ACC I, constituit în UP I Siriu, ua 10B, cu un volum de 93 m³;
4. APV 464- Produse ACC I, constituit în UP I Siriu, ua 10C, cu un volum de 102 m³;
5. APV 465- Produse ACC I, constituit în UP I Siriu, ua 48A, 48B, cu un volum de 136 m³;
6. APV 466- Produse ACC II, constituit în UP I Siriu, ua 48C, cu un volum de 6 m³.

Atașăm prezentei:

- Actele de punere în valoare;
- Copie după descrierile parcelare;
- Copie după planul decenal de recoltare a produselor principale, din UP I Siriu, fond forestier proprietate a SC CAMPO D'ORO SRL;
- Copie după planul decenal de recoltare a produselor secundare;
- Adresă din partea OS Ingleby care confirmă faptul că Ocolul Silvic Ingleby administrează fondul forestier proprietate a SC CAMPO D'ORO SRL și protocolul de predare-primire încheiat între Ocolul Silvic Ingleby și SC CAMPO D'ORO SRL;
- Fotografii relevante privitoare la fenomen.

Cu stimă,

Șef Ocol,

Ing. Miron Gabriel



Handwritten notes and signatures:
 A.I.A.
 Director
 Aprobare
 în scopul
 executării
 necesității
 pentru
 luarea
 în
 calcul
 a
 acestor
 produse
 accidentale
 în
 vederea
 asigurării
 valorii
 acestor
 produse
 în
 scopul
 realizării
 obiectivului
 stabilit
 în
 planul
 decenal
 de
 recoltare
 a
 produselor
 principale
 și
 secundare
 din
 fondul
 forestier
 național
 și
 din
 vegetația
 forestieră
 situată
 pe
 terenuri
 din
 afara
 fondului
 forestier
 național
 aprobată
 prin
 OM
 1507/2016
 în
 scopul
 asigurării
 valorii
 acestor
 produse
 în
 vederea
 realizării
 obiectivului
 stabilit
 în
 planul
 decenal
 de
 recoltare
 a
 produselor
 principale
 și
 secundare
 din
 fondul
 forestier
 național
 și
 din
 vegetația
 forestieră
 situată
 pe
 terenuri
 din
 afara
 fondului
 forestier
 național
 aprobată
 prin
 OM
 1507/2016

ACT DE PUNERE IN VALOARE NR. -- PH - 28961034

OCOLUL SILVIC INGLEBY
 Nr. 435 Data 22.03.2017

Unitate de Productie : 1 - Siriu
 Denumire A.P.V. : 460 PRODUSE ACCIDENTALE I DOBORATURI MORCOVOAIA 12

Suprafata totala act - (ha) : 5,60 Tratament : ACCIDENTALE I Natura produsului : DOBORATURI I Tehnologia de exploatare : SORTIMENTE SI MULTIPLI DE Data inventarii : 10.03.2017 Anul exploatarei : 2017 Procedul de inventariere : FIR CU FIR Ciocan rotund nr. : PH 01 06 Ciocan patrat nr. :				Informatii privind N.T.S.M.				Grupa de specii	Nr. de arbori	Vol. arbore										
				Stancarii pe - (ha) : Arbori putregaiosi - (buc) : 1 cu un volum de - (mc) : Iescarii - (buc) : 57 cu un volum de - (mc) : 12,00				Razinoase FAG Quercinee Diverse tari Diverse moi	101	48										
								Total :	101	48										
Specia	SORTARE DIMENSIONALA							Lemn lucru	Coaja	Lemn de foc		Volum brut								
	G1	G2	G3	M1	M2	M3	LS			Total	VF									
BRAD										2		2								
MOLID	1	7	3	3	1			15	2	29		46								
TOTAL	1	7	3	3	1			15	2	31		48								
U.A.	Suprafata ha	Varsta ani	Panta G	Semintis utilizabil				Compozitie	H.	Total volum brut										
				%	S. tot															
8C	5,60	65,0	12,00							48										
Total	5,60									48										
U.A.	BR	MO	Volum																	
8C	2	46	48																	
Total	2	46	48																	
U.A.	Specia	Diametre		Inaltimi		Var sta	Vol. arb	Nr. arb	Cres tere	Sortare dimensionala							Coaja	Lemn foc		Volum brut
		dt	deg	ht	hc					G1	G2	G3	M1	M2	M3	LS		Total	VF	
8C	BR	46,00	46,00	30,00	30,00	65	2,00	1									2		2	
	MO	26,00	22,43	26,00	24,37	65	0,46	100		1	7	3	3	1			2	29	46	
Total U.A. : 8C								101		1	7	3	3	1		2	31	48		
Total General U.A. :								101		1	7	3	3	1		2	31	48		

Sef Ocol,
 MIRON GABRIEL



Intocmit,
[Handwritten Signature]

Birou Fond Forestier,

[Handwritten Signature]

Verificat,

ACT DE PUNERE IN VALOARE NR. - - PH - 28961034

OCOLUL SILVIC INGLEBY

Nr. 437 Data 23.03.2017

Unitate de Productie : 1 - Siriu
Denumire A.P.V. : 462 ACCIDENTALE I MORCOVOAIA 14

Suprafata totala act - (ha) : 13,00 Tratament : ACCIDENTALE I Natura produsului : ACCIDENTALE I Tehnologia de exploatare : SORTIMENTE SI MULTIPLI DE Data inventarierii : 10.03.2017 Anul exploatarei : 2017 Procedeeul de inventariere : FIR CU FIR Ciocan rotund nr. : PH 01 06 Ciocan patrat nr. :				Informatii privind N.T.S.M.				Grupa de specii	Nr. de arbori	Vol. arbore										
				Stancarii pe - (ha) : Arbori putregaiosi - (buc) : cu un volum de - (mc) : Iescarii - (buc) : 18 cu un volum de - (mc) : 3,00				Razinoase FAG Quercinee Diverse tari Diverse moi	134	118										
								Total :	134	118										
Specia	SORTARE DIMENSIONALA							Lemn lucru	Coaja	Lemn de foc		Volum brut								
	G1	G2	G3	M1	M2	M3	LS			Total	VF									
BRAD		1						1		6		7								
MOLID	9	26	9	7	2		1	54	5	52		111								
TOTAL	9	27	9	7	2		1	55	5	58		118								
U.A.	Suprafata ha	Varsta ani	Panta G	Semintis utilizabil				Compozitie	H.	Total volum brut										
				%	S. tot															
9B	13,00	65,0	14,00						118											
Total	13,00								118											
U.A.	BR	MO	Volum																	
9B	7	111	118																	
Total	7	111	118																	
U.A.	Specia	Diametre		Inaltimi		Var sta	Vol. arb	Nr. arb	Cres tere	Sortare dimensionala							Coaja	Lemn foc		Volum brut
		di	dog	ht	hc					G1	G2	G3	M1	M2	M3	LS		Total	VF	
9B	BR	41,70	41,73	30,50	30,50	65	1,75	4			1						6		7	
	MO	30,90	29,27	28,50	27,86	65	0,85	130		9	26	9	7	2	1	5	52		111	
Total U.A. : 9B								134		9	27	9	7	2	1	5	58		118	
Total General U.A. :								134		9	27	9	7	2	1	5	58		118	

Sef Ocol,
MIRON GABRIEL



Intocmit,

[Signature]

Birou Fond Forestier,

[Signature]

Verificat,

ACT DE PUNERE IN VALOARE NR. -- PH - 28961034

OCOLUL SILVIC INGLEBY
 Nr. 455 Data 22.03.2017

Unitate de Productie : 1 - Siriu
 Denumire A.P.V. : 463 ACCIDENTALE I MORCOVOAIA 15

Suprafata totala act - (ha) : 12,60 Tratament : ACCIDENTALE I Natura produsului : ACCIDENTALE I Tehnologia de exploatare : SORTIMENTE SI MULTIPLI DE Data investierii : 14.03.2017 Anul exploatarei : 2017 Procedul de inventariere : FIR CU FIR Ciocan rotund nr. : PH 01 06 Ciocan patrat nr. :				Informatii privind N.T.S.M.				Grupa de specii	Nr. de arbori	Vol. arbore										
				Stancarii pe - (ha) : Arbori putregaiosi - (buc) : cu un volum de - (mc) : Iescarii -(buc) : 22 cu un volum de - (mc) : 10,00				Rasinose FAG Quercinee Diverse tari Diverse moi	105 12	92 1										
								Total :	117	93										
Specia	SORTARE DIMENSIONALA							Lemn lucru	Coaja	Lemn de foc		Volum brut								
	G1	G2	G3	M1	M2	M3	LS			Total	VF									
BRAD	2	2						4		9		13								
MOLID	8	21	7	5	1			42	4	33		79								
FAG										1		1								
TOTAL	10	23	7	5	1			46	4	43		93								
U.A.	Suprafata ha	Varsta ani	Panta G	Semintis utilizabil				Total volum brut												
				%	S. tot	Compozitie			H.											
10B	12,60	71,5	16,00									93								
Total	12,60											93								
U.A.	BR	FA	MO	Volum																
10B	13	1	79	93																
Total	13	1	79	93																
U.A.	Specia	Diametre		Inaltimei		Var sta	Vol. arb	Nr. arb	Cres tere	Sortare dimensionala							Coaja	Lemn foc		Volum brut
		cm	deg	ht	hc					G1	G2	G3	M1	M2	M3	LS		Total	VF	
10B	BR	40,90	38,49	28,20	27,73	90	1,44	9		2	2						9		13	
	MO	32,00	29,75	27,60	26,77	70	0,82	96		8	21	7	5	1		4	33		79	
	FA	16,60	15,22	12,20	11,80	70	0,08	12									1		1	
Total U.A. : 10B								117		10	23	7	5	1		4	43		93	
Total General U.A. :								117		10	23	7	5	1		4	43		93	



Intocmit,

Birou Fond Forestier,

Verificat,

ACT DE PUNERE IN VALOARE NR. -- PH - 28961034

OCOLUL SILVIC INGLEBY
 Nr. 456 Data 22.03.2017

Unitate de Productie : 1 - Sriu
 Denumire A.P.V. : 464 ACCIDENTALE I MORCOVOALA 16

Suprafata totala net - (ha) : 6,00 Tratament : ACCIDENTALE I Natura produsului : ACCIDENTALE I Tehnologia de exploatare : SORTIMENTE SI MULTIPLI DE Data inventarierii : 14.03.2017 Anul exploatarei : 2017 Procedul de inventariere : FIR CU FIR Ciocan rotund nr. : PH 01 06 Ciocan patrat nr. :				Informatii privind N.T.S.M.				Grupa de specii		Nr. de arbori		Vol. arbore								
				Stancarli pe - (ha) : Arbori putregaiosi - (buc) : cu un volum de - (mc) : Iescarii -(buc) : 28 cu un volum de - (mc) : 12,00				Razinoase FAG Quercinee Diverse tari Diverse moi		77 2		101 1								
								Total :		79 102										
Specia	SORTARE DIMENSIONALA							Lemn lucru	Coaja	Lemn de foc		Volum brut								
	G1	G2	G3	M1	M2	M3	LS			Total	VF									
BRAD	6	8	2	1				17	2	32		51								
MOLID	8	13	4	2	1			28	3	19		50								
FAG										1		1								
TOTAL	14	21	6	3	1			45	5	52		102								
U.A.	Suprafata ha	Varsta ani	Panta G	Semintis utilizabil				Compozitie	H.	Total volum brut										
				%	S. tot															
10C	6,00	83,3	16,00							102										
Total	6,00									102										
U.A.	BR	FA	MO	Volum																
10C	51	1	50	102																
Total	51	1	50	102																
U.A.	Specia	Diametre		Inaltimi		Varsta	Vol. arb	Nr. arb	Cres tere	Sortare dimensionala							Coaja	Lemn foc		Volum brut
		dt	deg	ht	hc					G1	G2	G3	M1	M2	M3	LS		Total	VF	
10C	BR	39,00	38,26	29,00	28,83	100	1,55	33							2	32		51		
	MO	36,60	33,73	29,70	28,78	70	1,14	44							3	19		50		
	FA	27,60	23,54	22,90	21,87	100	0,50	2								1		1		
Total U.A. : 10C								79			14	21	6	3	1	5	52		102	
Total General U.A. :								79			14	21	6	3	1	5	52		102	

Sef Ocol, MIRON GABRIEL SILV
 Intocmit,
 Birou Fond Forestier,
 Verificat,

ACT DE PUNERE IN VALOARE NR. -- PH - 28961034

OCOLUL SILVIC INGLEBY

Nr. 457 Data 22.03.2017

Unitate de Productie : 1 - Siriu
Denumire A.P.V. : 465 ACCIDENTALE I ROSIA 4

Suprafata totala act - (ha) : 13,20 Tratament : ACCIDENTALE I Natura produsului : ACCIDENTALE I Tehnologia de exploatare : SORTIMENTE SI MULTIPLI DE Data inventarierii : 15.03.2017 Anul exploatarei : 2017 Procedeele de inventariere : FIR CU FIR Ciocan rotund nr. : PH 01 06 Ciocan patrat nr. :	Informatii privind N.T.S.M.	Grupa de specii	Nr. de arbori	Vol. arbore
	Stancarii pe - (ha) : Arbori putregaiosi - (buc) : 1 cu un volum de - (mc) : Iescarii -(buc) : 51 cu un volum de - (mc) : 25,00	Rasinose FAG Quercinee Diverse tari Diverse moi	37 34	91 45
		Total :	71	136

Specia	SORTARE DIMENSIONALA							Lemn lucru	Coaja	Lemn de foc		Volum brut
	G1	G2	G3	M1	M2	M3	LS			Total	VF	
BRAD	28	11	2	1				42	5	44		91
FAG	2	5						7		38	3	45
TOTAL	30	16	2	1				49	5	82	3	136

U.A.	Suprafata ha	Varsta ani	Panta G	Semintis utilizabil			Total volum brut	
				%	S. tot	Compozitie		
48A	9,00	120,0	18,00	35,56	3,20	5FA5BR	1,00	100
48B	4,20	120,0	18,00	59,52	2,50	6BR4EA	1,00	36
Total	13,20			43,18	5,70			136

U.A.	BR	FA	Volum
48A	72	28	100
48B	19	17	36
Total	91	45	136

U.A.	Specia	Diametre		Inaltime		Var sta	Vol. arb	Nr. arb	Cres tere	Sortare dimensionala							Coaja	Lemn foc		Volum brut
		d	deg	ht	hc					G1	G2	G3	M1	M2	M3	LS		Total	VF	
48B	BR	53,60		31,50		120	2,71	7		6	2						1	10	19	
	FA	47,20		29,00		120	1,70	10		1	2							14	17	
Total U.A. : 48B								17		7	4						1	24	36	
48A	BR	53,50		33,60		120	2,40	30		22	9	2	1				4	34	72	
	FA	39,40		26,10		120	1,17	24		1	3							24	28	
Total U.A. : 48A								54		23	12	2	1				4	58	100	
Total General U.A. :								71		30	16	2	1				5	82	136	

Sef Ocol
MIRON GABRIEL
OCOLUL SILVIC INGLEBY
ROSA, ROMANIA

Intocmit,
[Signature]

Birou Fond Forestier,
[Signature]

Verificat,

ACT DE PUNERE IN VALOARE NR. -- PH - 28961034

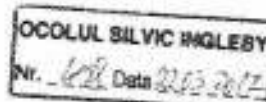

Unitate de Productie : 1 - Siriu
 Denumire A.P.V. : 466 ACCIDENTALE II ROSIA 15

Suprafata totala act - (ha) : 0,30 Tratament : ACCIDENTALE II Natura produsului : ACCIDENTALE II Tehnologia de exploatare : SORTIMENTE SI MULTIPLI DE Data inventarierii : 15.03.2017 Anul exploatarei : 2017 Procedul de inventariere : FIR CU FIR Ciocan rotund nr. : PH 01 06 Ciocan patrat nr. :				Informatii privind N.T.S.M.				Grupa de specii	Nr. de arbori	Vol. arbore										
				Stancarii pe - (ha) : Arbori putregaiosi - (buc) : cu un volum de - (mc) : Iescarii -(buc) : 4 cu un volum de - (mc) : 1,00				Rasinoase FAG Quercinee Diverse tari Diverse moi	9 1	6										
								Total :	10	6										
Specia	SORTARE DIMENSIONALA								Lemn lacru	Coaja	Lemn de foc		Volum brut							
	G1	G2	G3	M1	M2	M3	LS	Total			VF									
MOLID		3	1						4		2		6							
PIN SILVESTRU																				
SALCIE CAPREASCA																				
TOTAL		3	1						4		2		6							
U.A.	Suprafata ha	Varsta ani	Puncta G	Semintis utilizabil				Compozitie	H	Total volum brut										
				%	S. tot															
48C	0,30	50,0	10,00							6										
Total	0,30									6										
U.A.	MO	Volum																		
48C	6	6																		
Total	6	6																		
U.A.	Specia	Diametre		Inaltime		Var sta	Vol arb	Nr. arb	Cres tere	Sortare dimensionala							Coaja	Lemn foc		Volum brut
		dt	deg	ht	hc					G1	G2	G3	M1	M2	M3	LS		Total	VF	
48C	MO	33,80	31,72	26,00	25,34	50	0,75	8			3	1						2		6
	PI	24,00	24,00	24,00	24,00	50		1												
	S.A.C	20,00	20,00	12,00	12,00	50		1												
Total U.A. : 48C								10			3	1						2		6
Total General U.A. :								10			3	1						2		6

Sef Ocol,

MIRON GABRIEL



Intocmit,

Birou Fond Forestier,

Verificat,









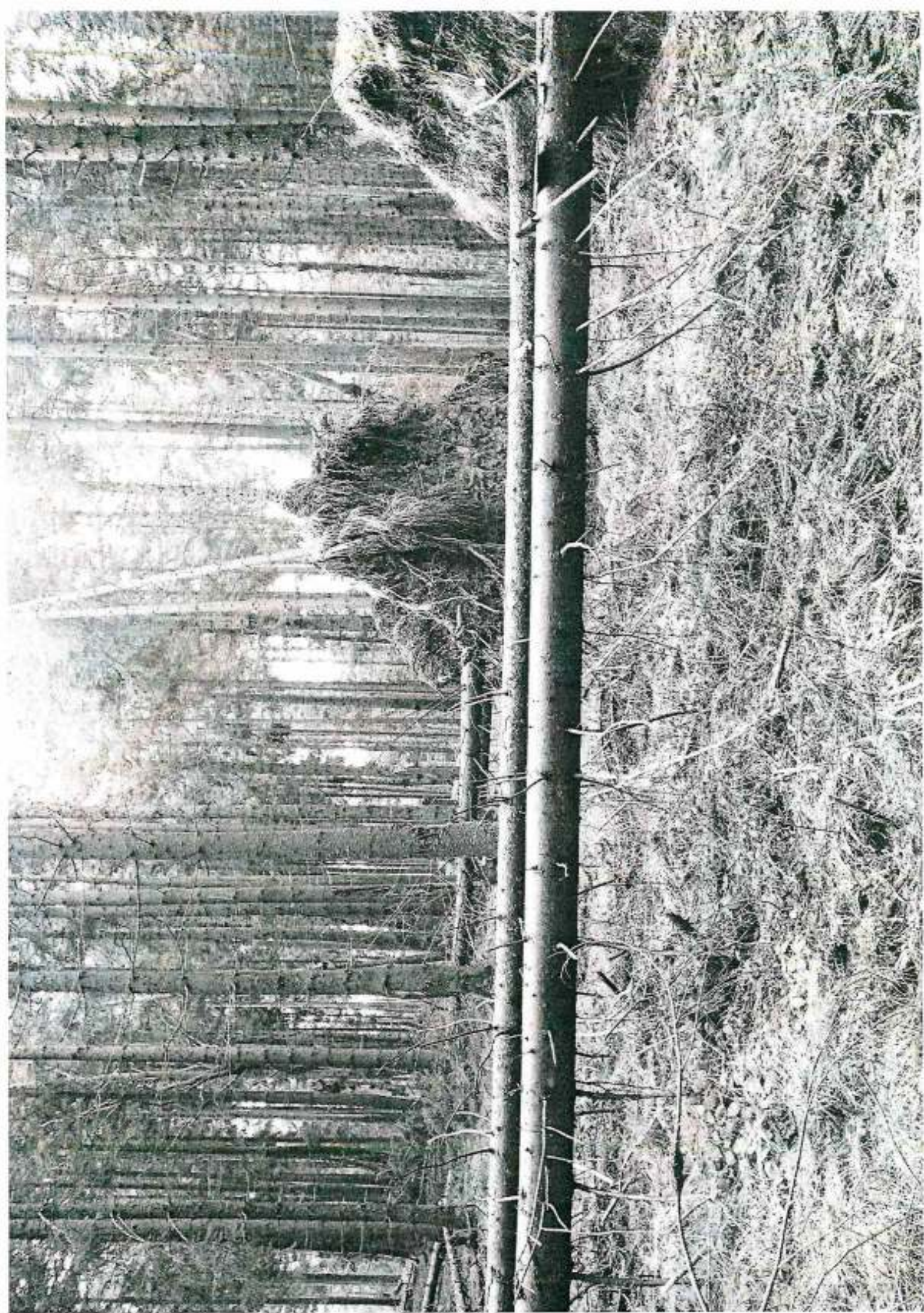



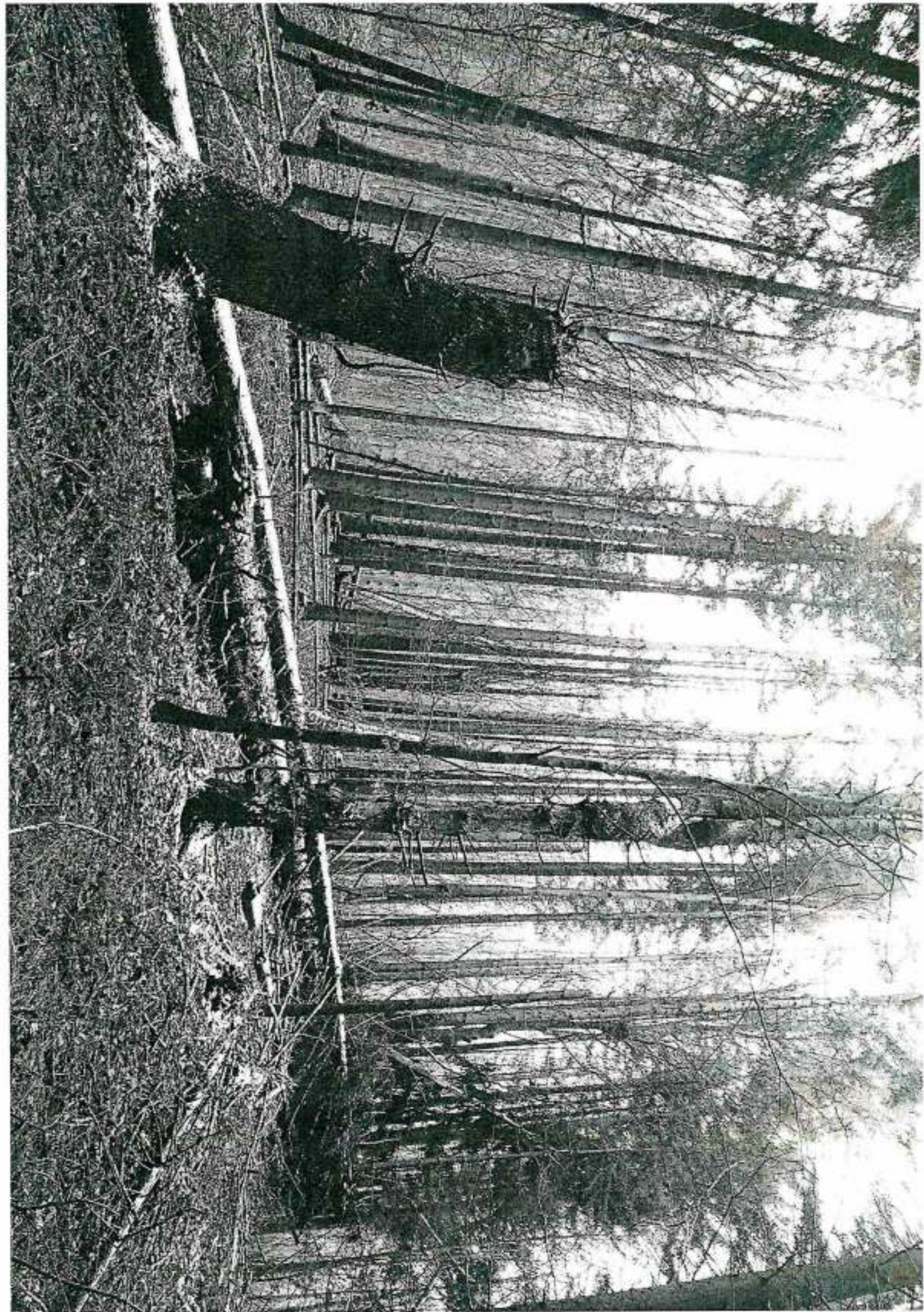

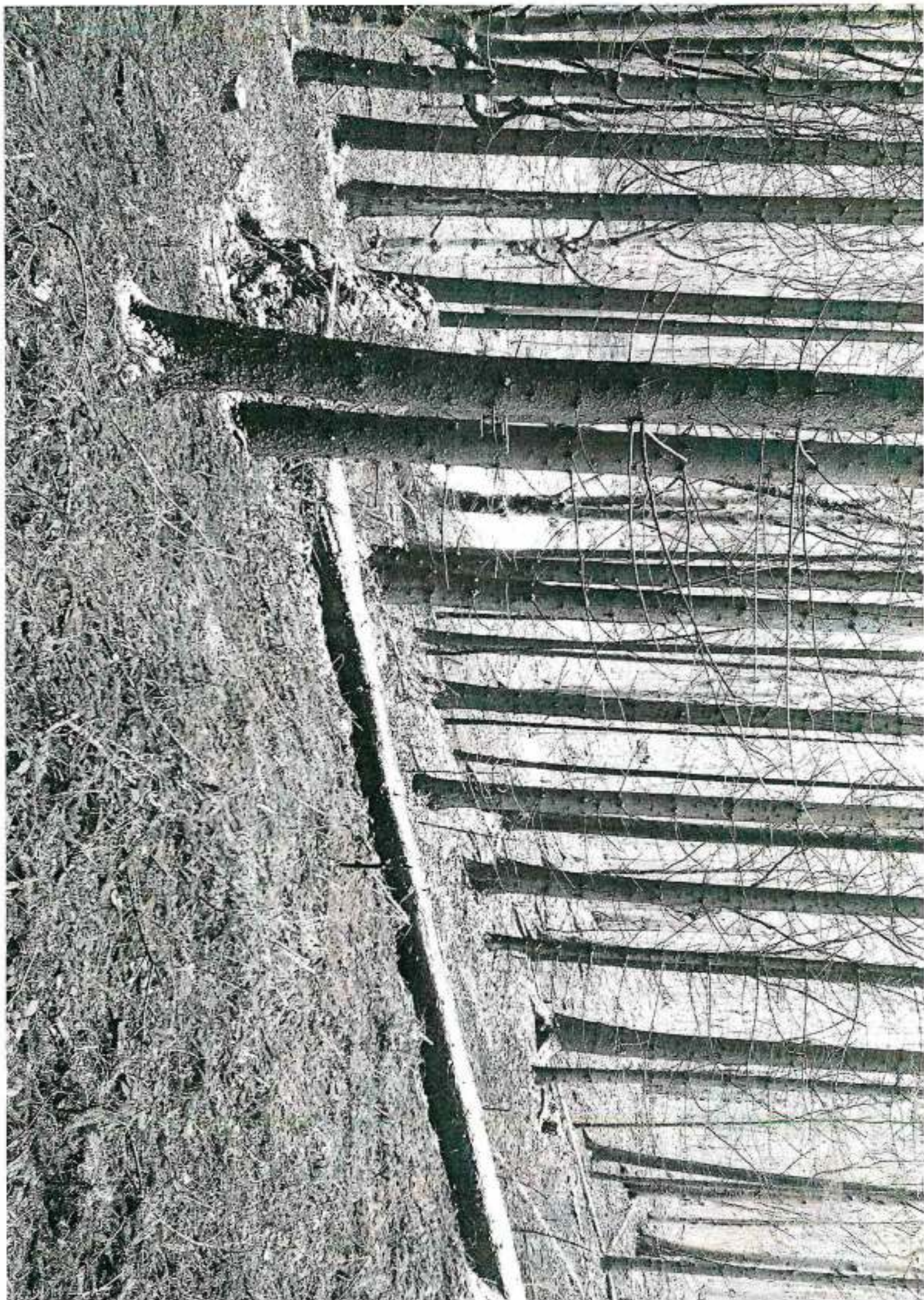











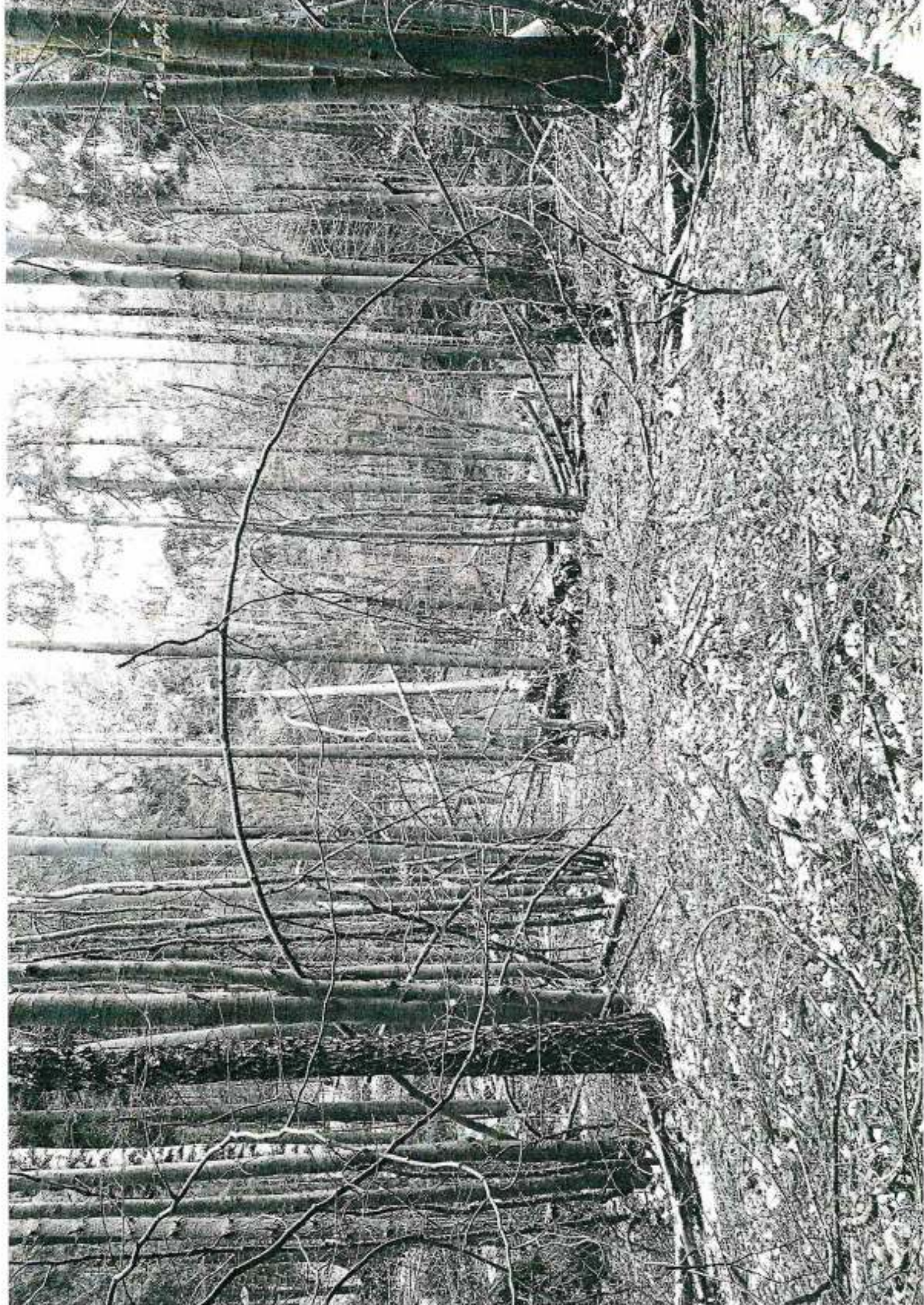

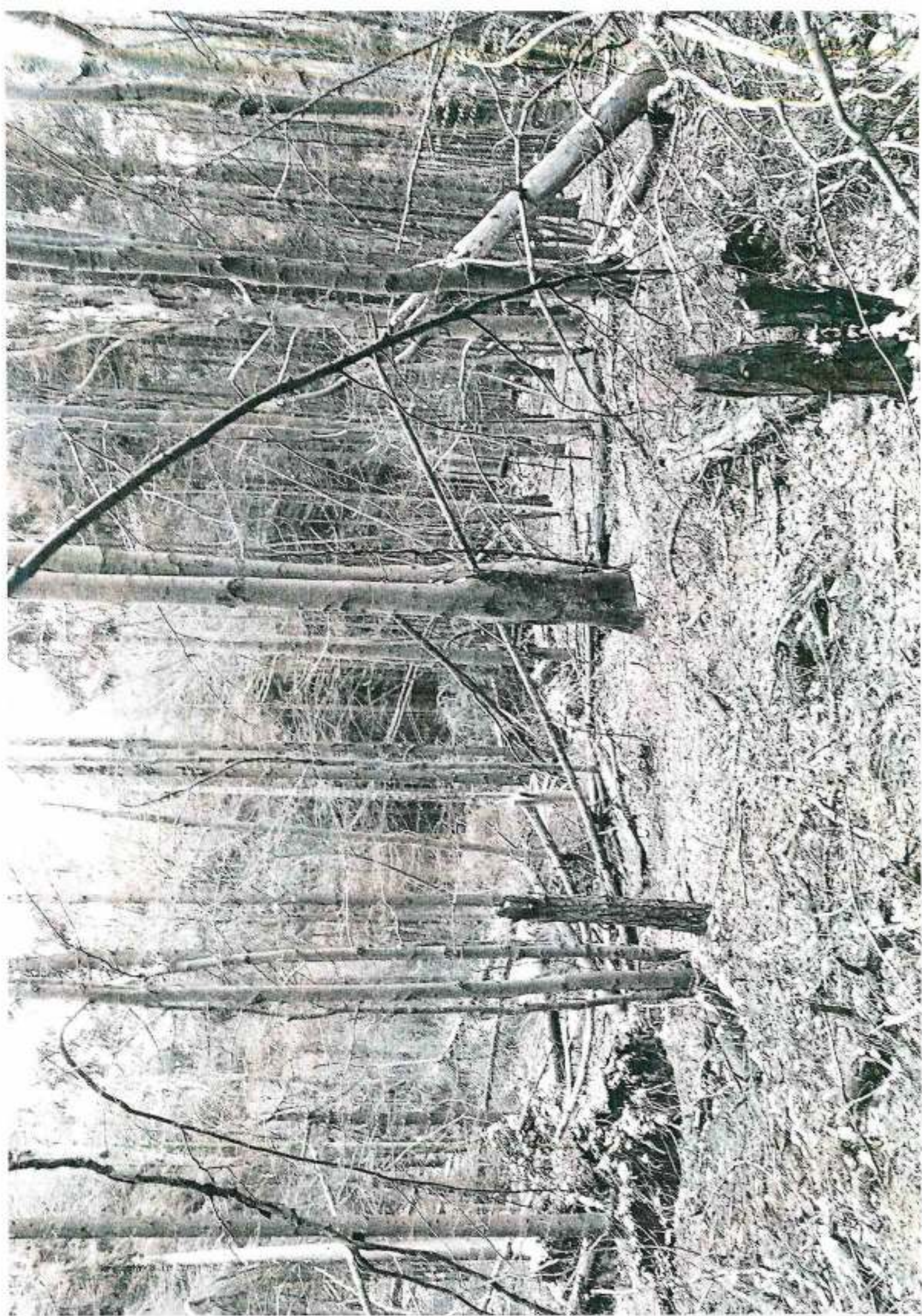



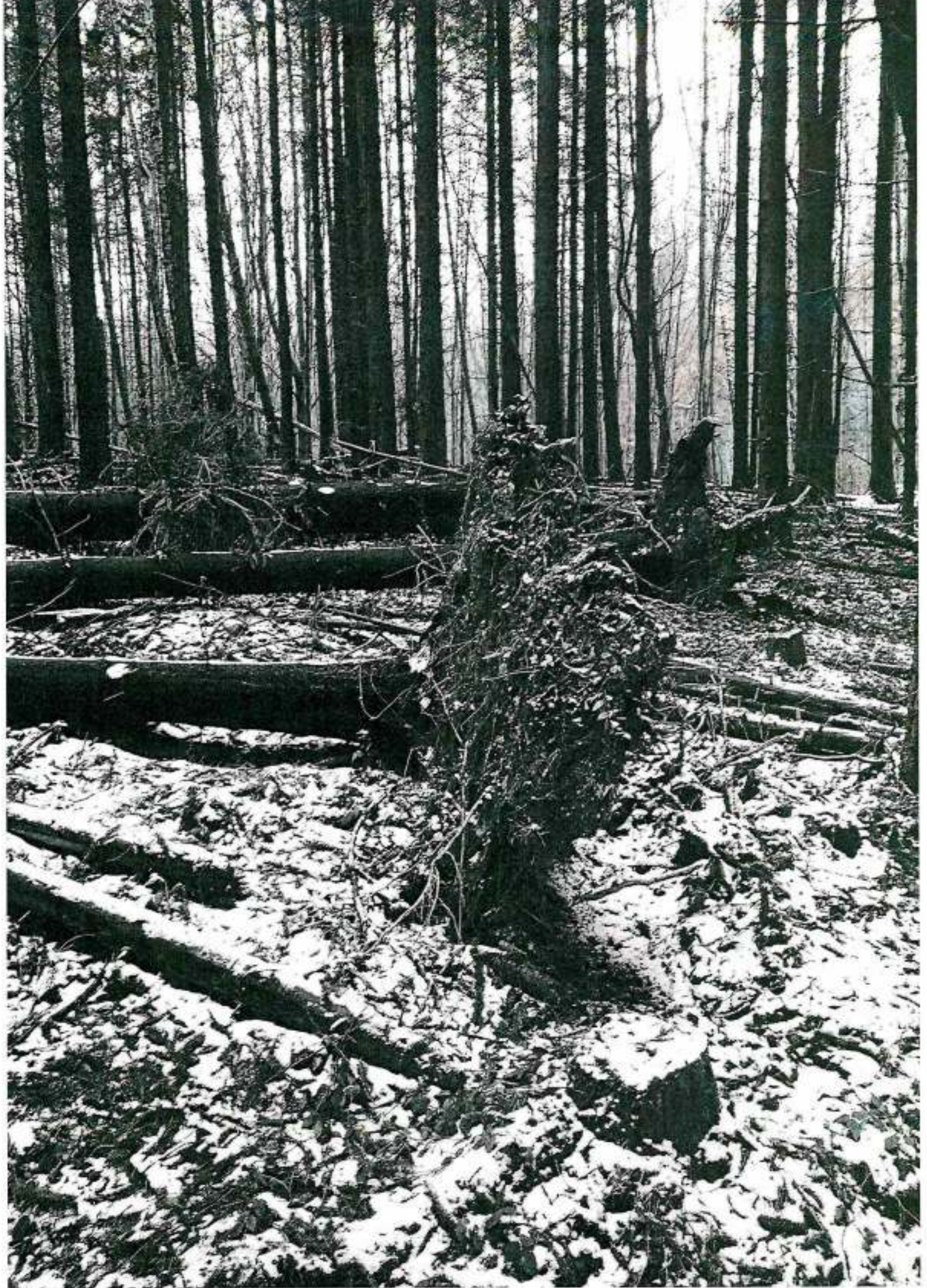

Specia	Diametru	Cls.
7	20	
	18	15C
	18	15C
	32	15C
	16	15C-4
4	15C	

80

Nr. Crt.	Specia	Diam
51	4	
52	2	Mo
53	3	Mo



