



REGIA NATIONALA A PADURILOR  
ROMANIA  
DIRECTIA SILVICA VRANCEA  
OCOLUL SILVIC SOVEJA  
COMUNA SOVEJA JUD. VRANCEA COD 627320  
Tel. 0237/242004 / 0237242042; Fax 0237242042;  
C.U.I. Ro 1590120. J: 39/68/1991

Nr.552/13.02.2017

GARDA FORESTIERA FOCSANI	
Intrare lesire	Nr. 1455
Ziua 14	Luna 02 Anul 2017

CATRE,  
GARDA FORESTIERA FOCSANI

In conformitate cu Ordinul Ministrului Mediului, Apelor si Padurilor nr.1507/25.07.2016 privind aprobarea Procesurii de aprobare, modificare, anulare si casare a actelor de punere in valoare pentru masa lemnoasa provenita din fondul forestier national si din vegetatia forestiera situata pe terenuri din afara fondului forestier national va inaintam spre verificare si aprobare urmatoarele acte de punere in valoare constituite in fondul forestier privat, produse accidentale rezultate din arbori de rasinoase afectati de factori destabilizatori biotici si abiotici.

1.Partida nr.001099 din U.P.IV Paduri Private, u.a.671A, in volum de 23 mc – proprietar Zamfir Nicolae avand contractul de prestari servicii silvice nr.2761/25.10.2010. Precomptarea se va face din U.P.IV Paduri Private, u.a.671A.

2.Partida nr.001725 Statiunea Soveja constituita in vegetatie forestiera din afara fondului forestier in volum de 142 mc-proprietar Consiliul Judetean Vrancea avand contractul de prestarii servicii silvice nr.13815/24.09.2015. Fara amenajament silvic.

3.Partida nr.01102 Suprapunere constituita in vegetatie forestiera din afara fondului forestier in volum de 319 mc-proprietar Consiliul Judetean Vrancea avand contractul de prestarii servicii silvice nr.13815/24.09.2015. Fara amenajament silvic.

Deasemenea va inaintam copie din amenajamentul silvic si fotografiile relevante privitoare la produsele accidentale puse in valoare.

Cu stima,

Sef ocol,  
Ing.Raduta Ghita



Red. B.E./2Ex.  
13.02.2017

ACT DE PUNERE IN VALOARE NR. - - VN - 160

Unitate de Productie : STATIUNE - SOVEJA  
Denumire A.P.V. : 001725-STATIUNE

Suprafata totala act - (ha) : 16,10 Tratament : ACCIDENTALE I Natura produsului : ACCIDENTALE I Tehnologia de exploatare : TRUNCHIURI SI CATARGE Data inventarierii : 08.06.2016 Anul exploatarii : 2017 Procedeeul de inventariere : FIR CU FIR Ciocan rotund nr. : PS 108 Ciocan patrat nr. :				Informatii privind N.T.S.M.				Grupa de specii	Nr. de arbori	Vol. arbore										
				Stancarii pe - (ha) : Arbori putregaiosi - (buc) : 9 cu un volum de - (mc) : 7,00 Iescarii -(buc) : cu un volum de - (mc) :				Rasinoase FAG Quercinee Diverse tari Diverse moi	135  12 10	129  7 6										
				Total :					157	142										
Specia	SORTARE DIMENSIONALA							Lemn lucru	Coaja	Lemn de foc		Volum brut								
	G1	G2	G3	M1	M2	M3	LS			Total	VF									
BRAD	24	35	10	7	1			77	9	9		95								
MOLID	7	8	3	2	1			21	2	11		34								
ANIN NEGRU		1						1		5		6								
MESTEACAN		1		1	1			3	1	3		7								
TOTAL	31	45	13	10	3			102	12	28		142								
U.A.	Suprafata ha	Varsta ani	Panta G	Semintis utilizabil				Total volum brut												
				%	S. tot	Compozitie			H.											
IN AF FF	16,10											142								
Total	16,10											142								
U.A.	AN.N	BR	ME	MO	Volum															
IN AF F	6	95	7	34	142															
Total	6	95	7	34	142															
U.A.	Specia	Diametre		Inaltimi		Var sta	Vol. arb	Nr. arb	Cres tere	Sortare dimensionala							Coaja	Lemn foc		Volum brut
		dt	dcg	ht	hc					G1	G2	G3	M1	M2	M3	LS		Total	VF	
IN AF F	BR	38,20		25,00			0,97	98		24	35	10	7	1			9	9	95	
	MO	37,10		22,60			0,92	37		7	8	3	2	1			2	11	34	
	AN.N	32,60		20,30			0,60	10			1							5	6	
	ME	31,33		18,45			0,58	12			1		1	1			1	3	7	
Total U.A. : IN AF FF								157		31	45	13	10	3			12	28	142	
Total General U.A. :								157		31	45	13	10	3			12	28	142	

Sef Ocol,  
RADUTA GHITA



Intocmit,  
ing.BORJA EMILIAN

Birou Fond Forestier,

Verificat,  
ing.Borja Emilian  
PV nr.494/10.02.2017

Delegati marcare  
ing.Mocanu Mugurel  
padurar Micu Ovidiu



01102  
**ACT DE PUNERE IN VALOARE NR. - - VN - 160**

Unitate de Productie : STATIUNE - SOVEJA  
Denumire A.P.V. : Suprapunere STATIUNE

Suprafata totala act - (ha) : 16,10 Tratament : ACCIDENTALE I Natura produsului : ACCIDENTALE I Tehnologia de exploatare : TRUNCHIURI SI CATARGE Data inventarierii : 02.02.2017 Anul exploatarii : 2017 Procedeeul de inventariere : FIR CU FIR Ciocan rotund nr. : PS 108 Ciocan patrat nr. :				Informatii privind N.T.S.M.				Grupa de specii	Nr. de arbori	Vol. arbore										
				Stancarii pe - (ha) : Arbori putregaiosi - (buc) : 3 cu un volum de - (mc) : 3,00 Iescarii -(buc) : cu un volum de - (mc) :				Rasinoase FAG Quercinee Diverse tari Diverse moi	225  22	304  15										
								Total :	247	319										
Specia	SORTARE DIMENSIONALA							Lemn lucru	Coaja	Lemn de foc		Volum brut								
	G1	G2	G3	M1	M2	M3	LS			Total	VF									
BRAD	124	85	21	15	3		1	249	28	12		289								
MOLID	7	5	1	1				14	1			15								
MESTEACAN		1						1		14	1	15								
<b>TOTAL</b>	<b>131</b>	<b>91</b>	<b>22</b>	<b>16</b>	<b>3</b>		<b>1</b>	<b>264</b>	<b>29</b>	<b>26</b>	<b>1</b>	<b>319</b>								
U.A.	Suprafata ha	Varsta ani	Panta G	Semintis utilizabil				Compozitie	H.	Total volum brut										
				%	S. tot															
IN AF FF	16,10									319										
Total	16,10									319										
U.A.	BR	ME	MO	Volum																
IN AF F	289	15	15	319																
Total	289	15	15	319																
U.A.	Specia	Diametre		Inaltimi		Var sta	Vol. arb	Nr. arb	Cres tere	Sortare dimensionala					Coaja	Lemn foc		Volum brut		
		dt	dgc	ht	hc					G1	G2	G3	M1	M2		M3	LS		Total	VF
IN AF F	BR	42,60		26,50			1,35	214		124	85	21	15	3		1	28	12		289
	MO	47,00		26,20			1,36	11		7	5	1	1			1				15
	ME	38,40		22,40			0,68	22			1						14	1		15
Total U.A. : IN AF FF								247		131	91	22	16	3		1	29	26	1	319
Total General U.A. :								247		131	91	22	16	3		1	29	26	1	319

Sef Ocol,

RADUTA GHITA



Intocmit,

ing.BORJA EMILIAN

Birou Fond Forestier,

Verificat,

ing. Borja Emilian

Delegati marcare  
ing. Mocanu Mugurel  
padurar Micu Ovidiu

ACT DE PUNERE IN VALOARE NR. - - VN - 160

Unitate de Productie : 4 - Paduri Private  
Denumire A.P.V. : 1099-ZAMFIR N NICOLAE

Suprafata totala act - (ha) : 2,13 Tratament : ACCIDENTALE I Natura produsului : ACCIDENTALE I Tehnologia de exploatare : TRUNCHIURI SI CATARGE Data inventarierii : 24.11.2017 Anul exploatarii : 2017 Procedeul de inventariere : FIR CU FIR Ciocan rotund nr. : PS 210 Ciocan patrat nr. :				Informatii privind N.T.S.M.				Grupa de specii	Nr. de arbori	Vol. arbore									
				Stancarii pe - (ha) : Arbori putregaiosi - (buc) : cu un volum de - (mc) : Iescarii -(buc) : cu un volum de - (mc) :				Rasinoase FAG Quercinee Diverse tari Diverse moi	14	23									
								Total :	14	23									
Specia	SORTARE DIMENSIONALA							Lemn lucru	Coaja	Lemn de foc		Volum brut							
	G1	G2	G3	M1	M2	M3	LS			Total	VF								
BRAD	13	6	1	1				21	2			23							
TOTAL	13	6	1	1				21	2			23							
U.A.	Suprafata ha	Varsta ani	Panta G	Semintis utilizabil				Compozitie	H.	Total volum brut									
				%	S. tot														
671A	2,13	116,0	15,00							23									
Total	2,13									23									
U.A.	BR	Volum																	
671A	23	23																	
Total	23	23																	
U.A.	Specia	Diametre		Inaltimi		Var sta	Vol. arb	Nr. arb	Cres tere	Sortare dimensionala					Coaja	Lemn foc		Volum brut	
		dt	dgc	ht	hc					G1	G2	G3	M1	M2		M3	LS		Total
671A	BR	46,00		27,00		116	1,64	14		13	6	1	1				2		23
Total U.A. : 671A								14		13	6	1	1				2		23
Total General U.A. :								14		13	6	1	1				2		23

Sef Ocol,

RADUTA GHITA



Intocmit,

Ing. Borja Emilian

Birou Fond Forestier,

Verificat,

Ing. Borja Emilian  
PV nr.493/08.02.2017

Delegati marcare  
ing.c.Tutui Liviu  
padurar Roscan Nicusor





STATIONEA



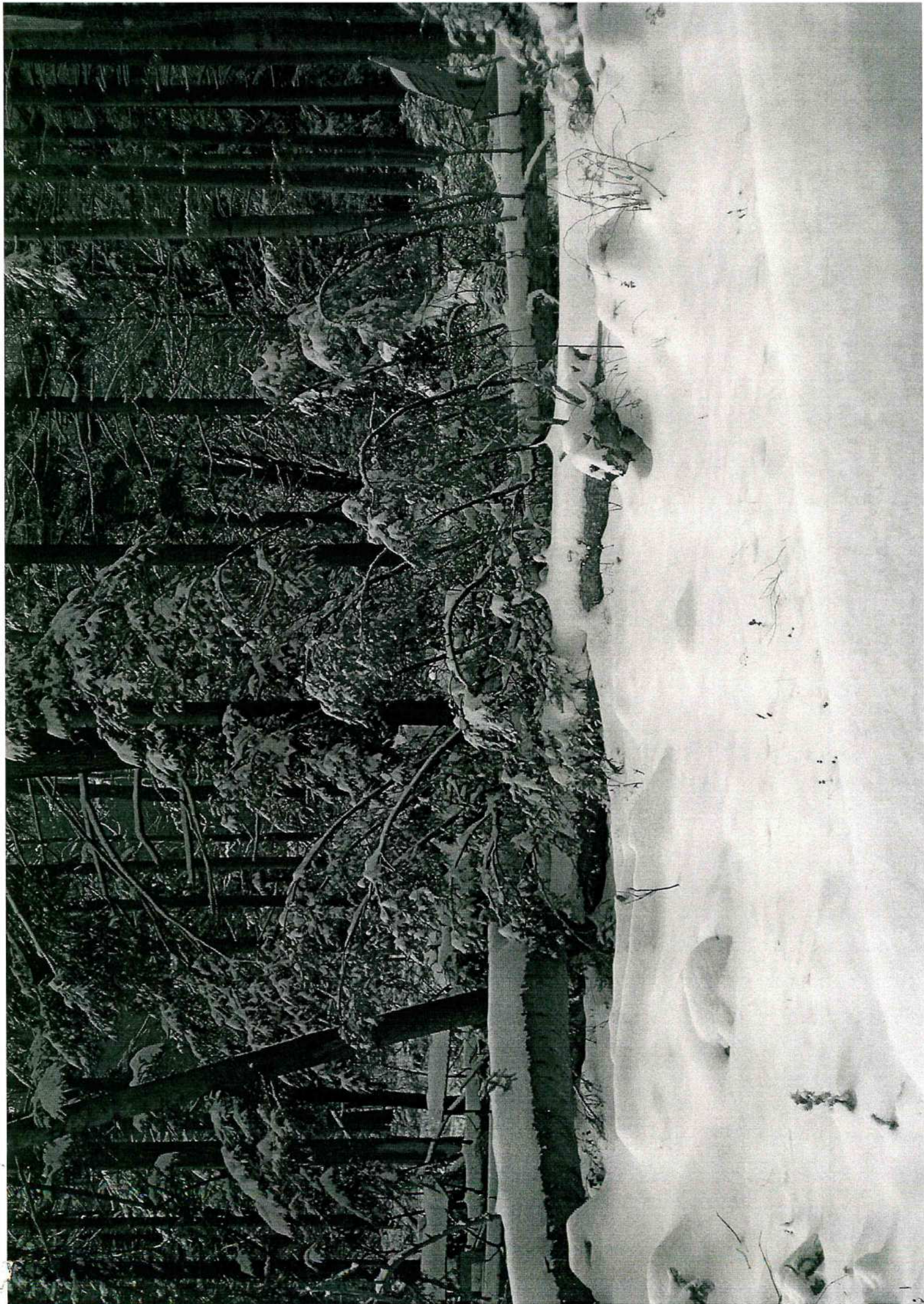















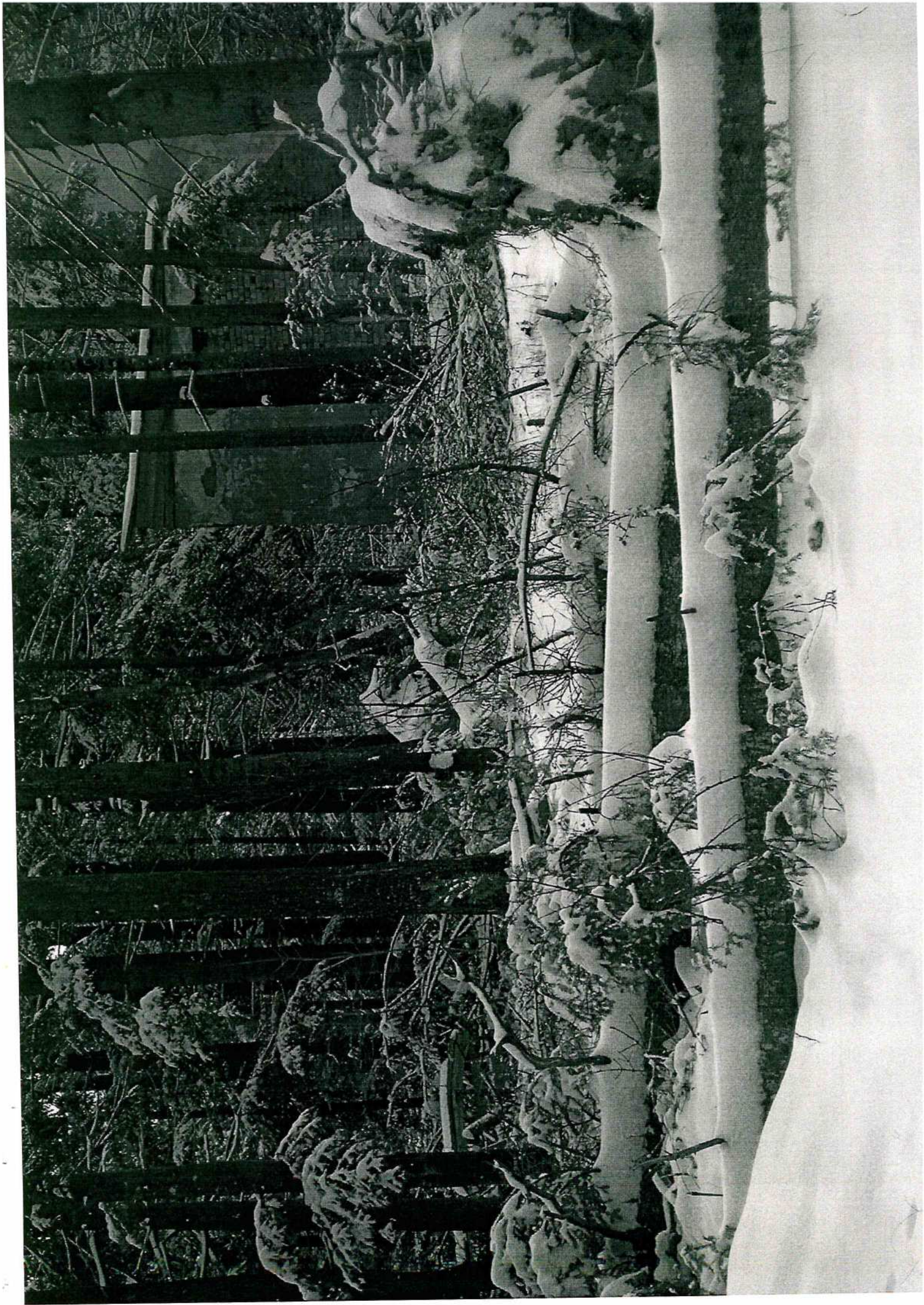











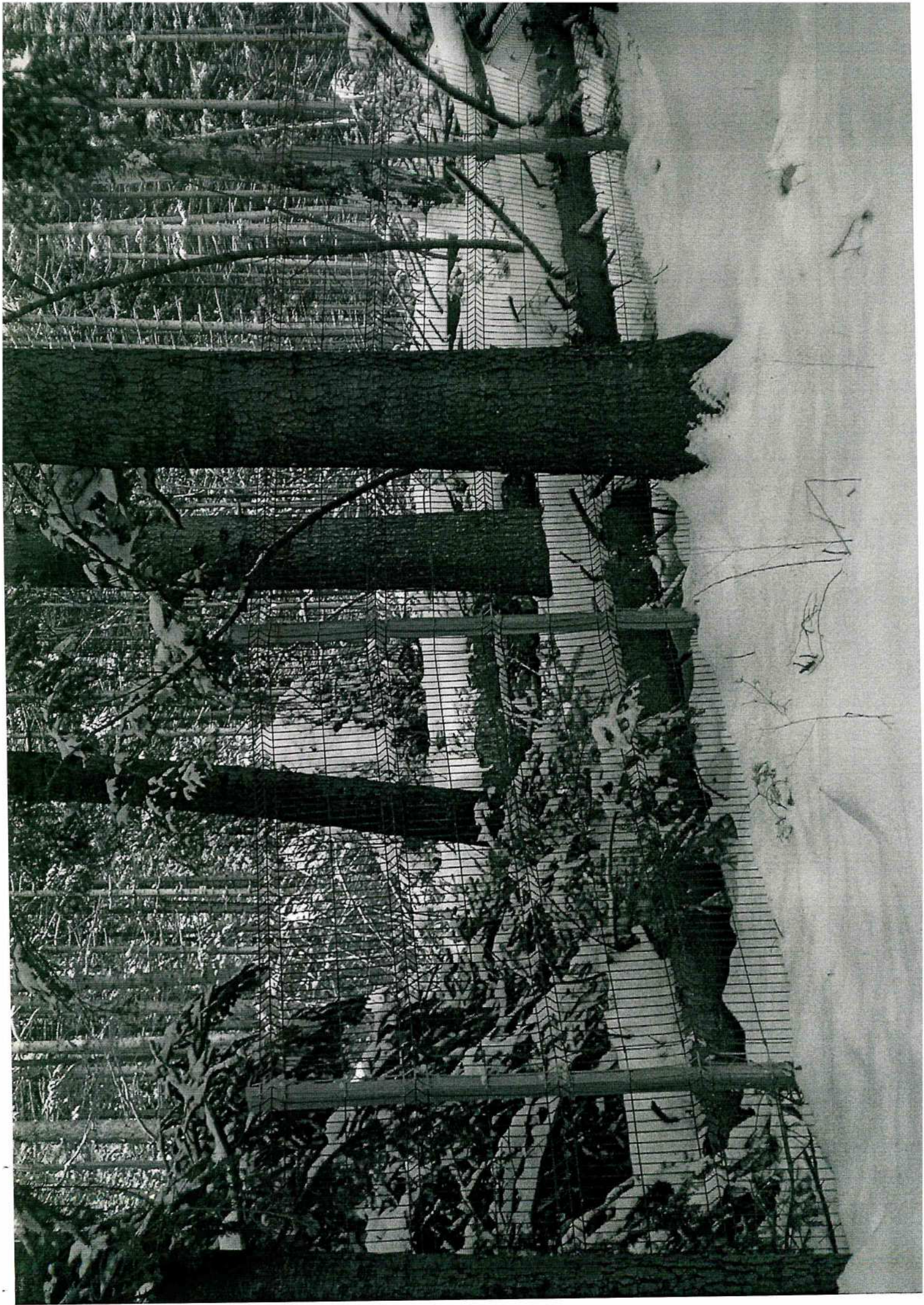



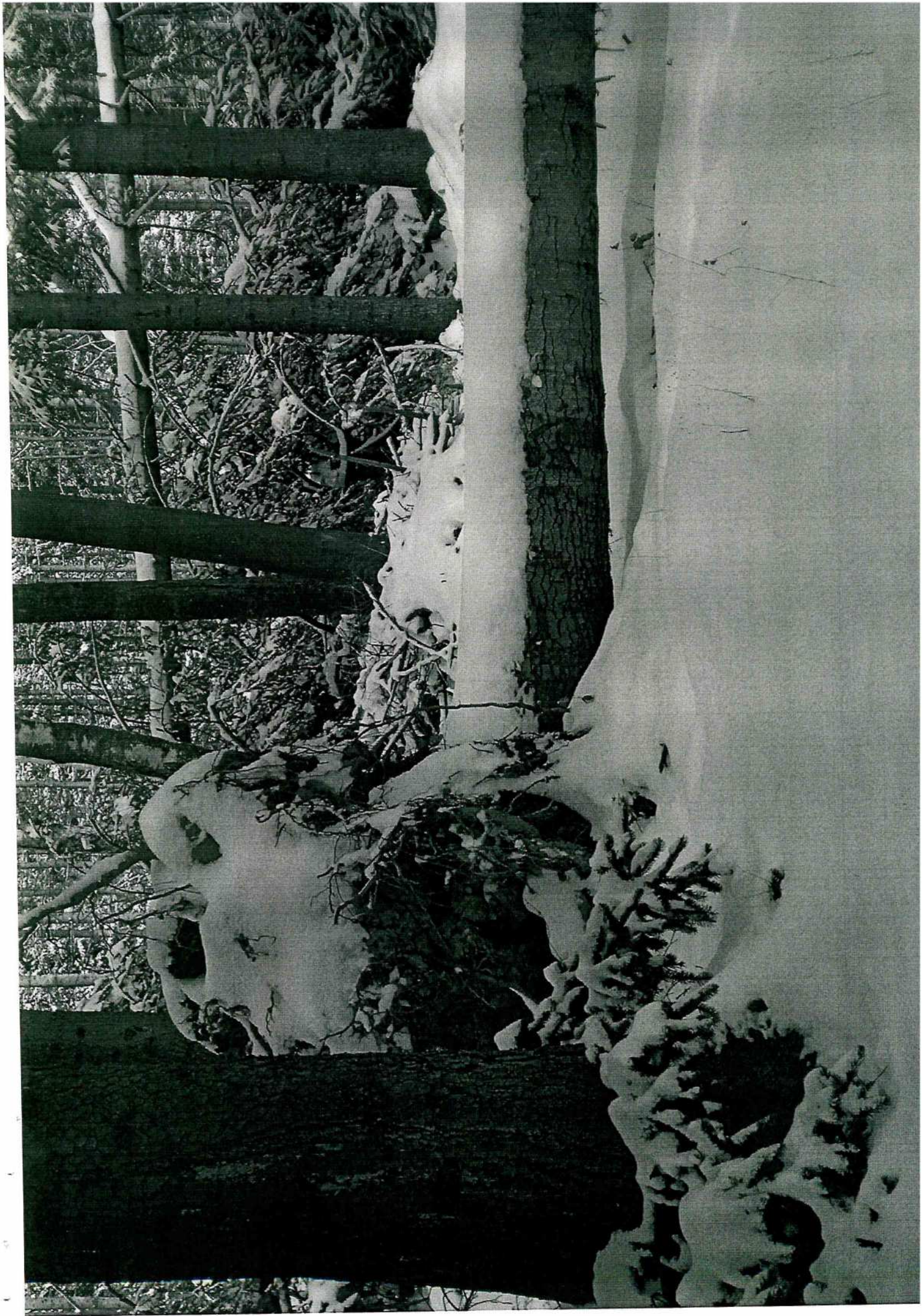



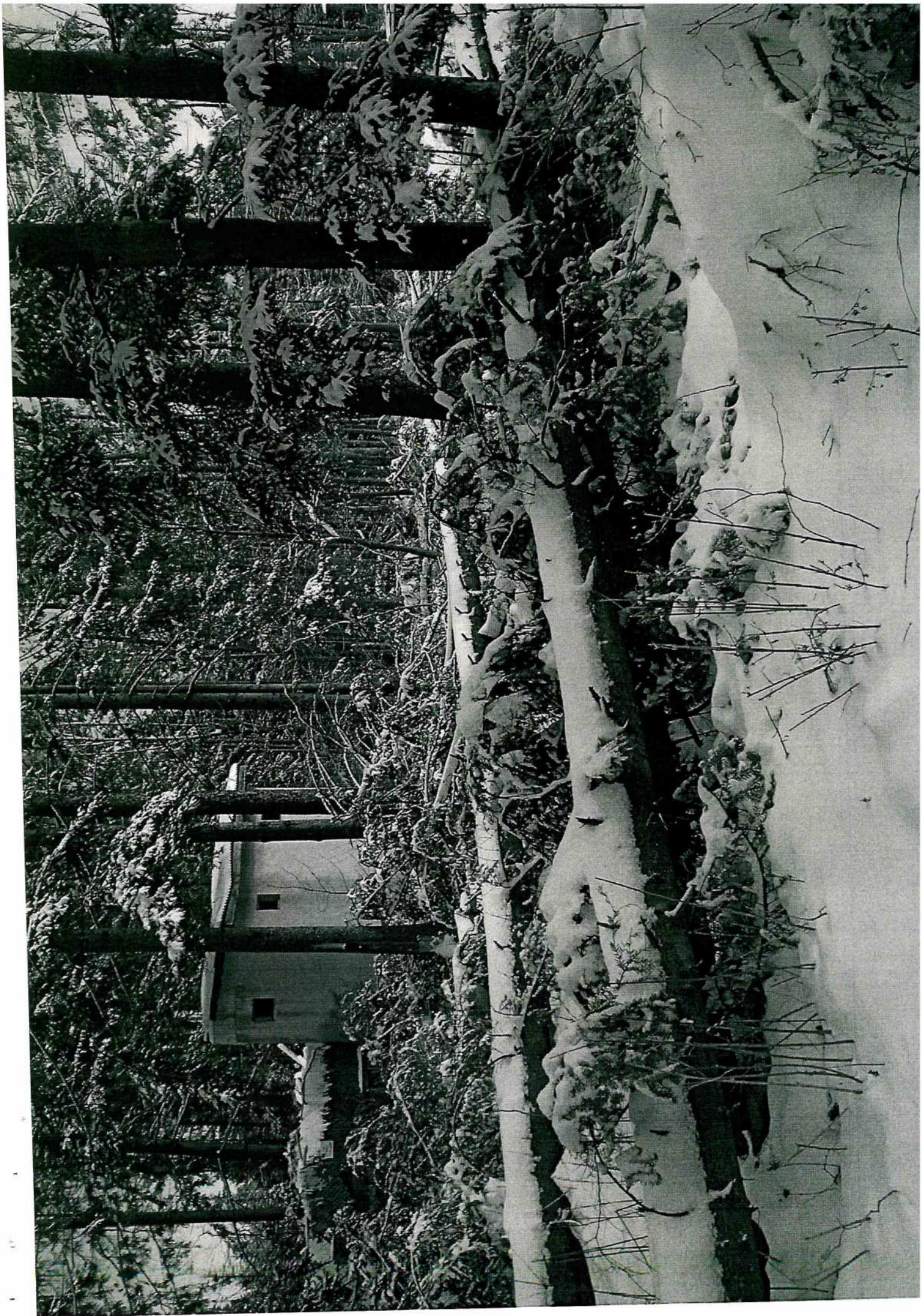











U.S. 671A

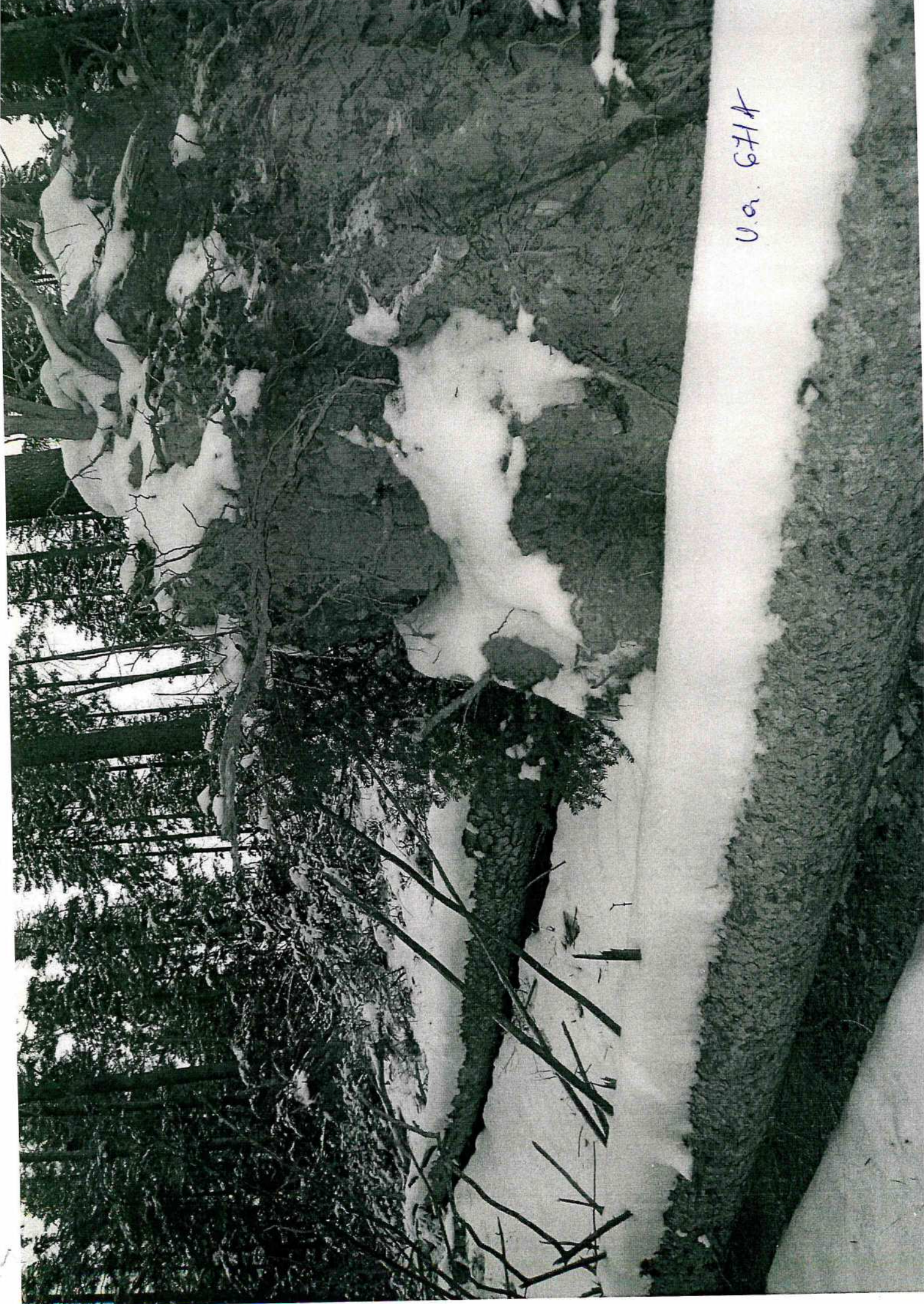



U.A. 671A

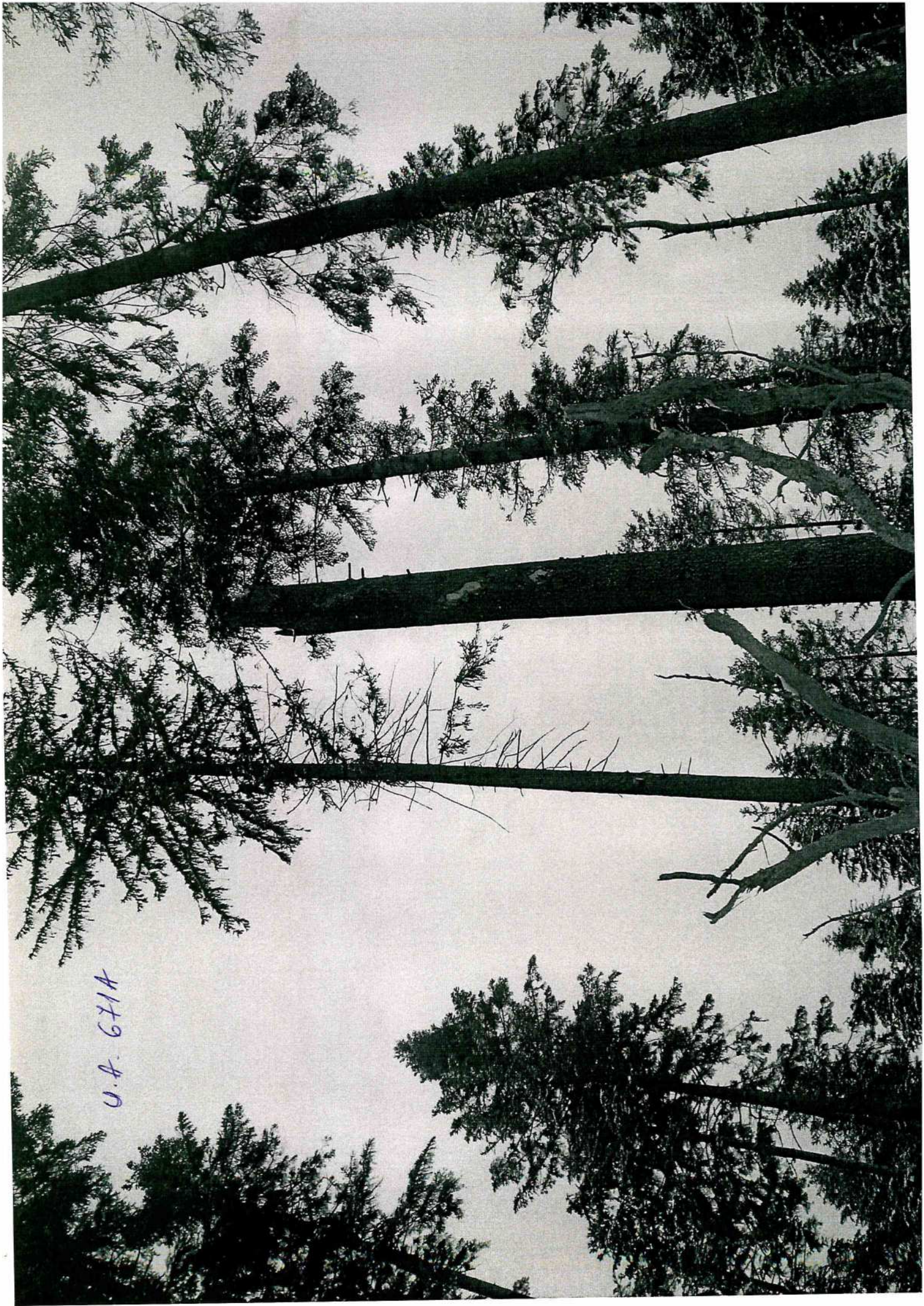



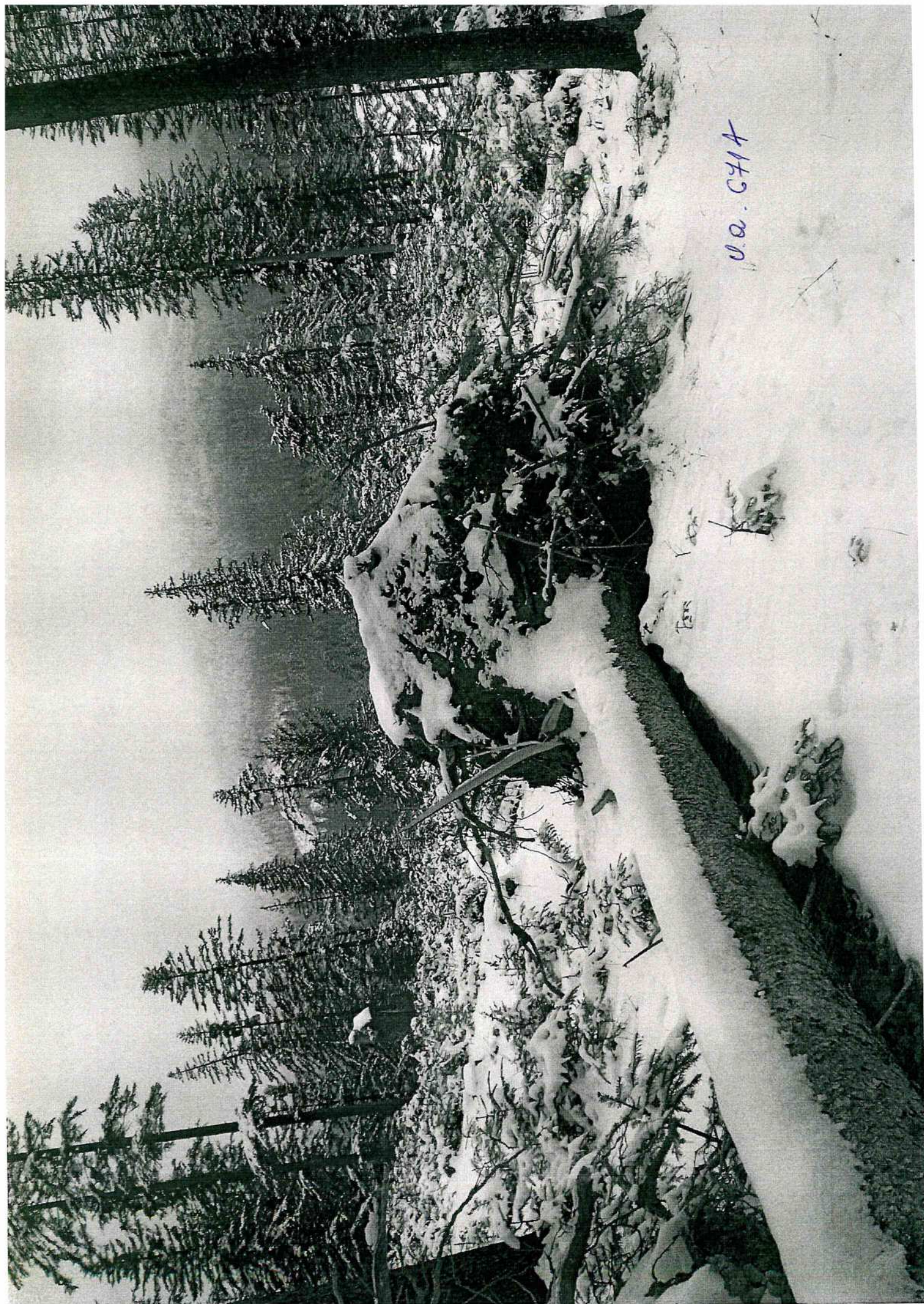

U.A. 671A





U. or 6711





U.S. 6714